



REPÚBLICA ARGENTINA - MERCOSUR
DOCUMENTO NACIONAL DE IDENTIDAD
REGISTRO NACIONAL DE LAS PERSONAS

APELLIDO/S:
MEDINA

NOMBRE/S:
MARCELA ALEJANDRA

NÚMERO DE DOCUMENTO:
22.264.146

SEXO: **F**

NACIONALIDAD:
ARGENTINA

Medina Marcela A

FECHA DE EXPEDICIÓN:
15 MAR 2011

OR A

FECHA DE VENCIMIENTO:
15 MAR 2026

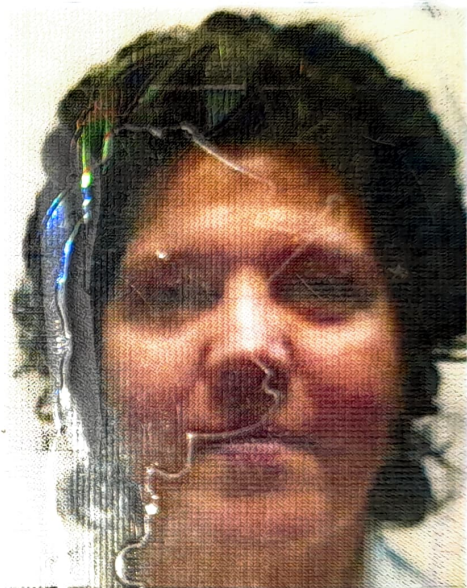

NO VALIDO PARA VOTAR

RENAER - D.N.I. 2011

ID ARG 22264146

7109175F2603151 ARG

MEDINA MARCELA ALEJANDRA

DOMICILIO: AV. FCO DE AGUIRRE 3175 B° VILLA
MUÑECAS - SAN MIGUEL DE TUCUMÁN - SAN
MIGUEL DE TUCUMÁN - TUCUMAN
FECHA Y LUGAR DE NACIMIENTO: 17 SET 1971
- TUCUMAN



DNI



DIGITO PULGAR

N° DE TRAMITE:
00041671972

OF. IDENT:
7025

Cr. A. Florencio Randazzo

Ministro del Interior

Documento con firma digital. Certificado emitido por ANSES.



PODER JUDICIAL DE TUCUMÁN

CENTRO JUDICIAL CAPITAL

Oficina de Gestión Asociada del Trabajo N°2

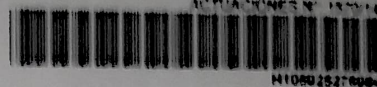

**JUICIO: "MEDINA MARCELA ALEJANDRA c/ CAJA POPULAR DE AHORROS DE LA
PROVINCIA DE TUCUMAN s/ INDENIZACION POR ACCIDENTE DE TRABAJO".
EXpte. N° 1570/14.**

Hago constar que en el día de la fecha concurrió la Sra **MEDINA MARCELA
ALEJANDRA** DNI N° 22 264 146 a ratificar el escrito de fecha 24/07/2024. Secretaria, 06
de septiembre de 2024. JAB 1570/14

Heedine Marchi
DNI: 22264146