



**POLICIA CIENTIFICA MONTEROS
DIVISION CRIMINALISTICA**

Calle 24 de Septiembre 311, P.A., Monteros - Teléfono 03863-428927 – Celular Provisto: 381-6061374
Mail. div.criminalisticaoeste@gmail.com

**A
UNIDAD FISCAL DE DECISION TEMPRANA C.J. MONTEROS**

LEGAJO M- 000186/22 – EXPTE018/200/2022 D.C.O

**CAUSA: RUIZ JESUS ENRIQUE S/ LESIONES
CULPOSAS. VICT. GUZMAN RAMON ENRIQUE**

ELEVO A UD., adjuntando **CARPETA TÉCNICA 056/22** compuesta de relevamiento planimétrico informe fotográfico que consta de (30) tomas a color y 802) Informes técnicos Mecánicos correspondientes.

Sirva la presente de Atta. nota de Elevación.

Ciudad de Monteros, 12 de Enero de 2022



DINO M. CONCHA
CRIO INSPECTOR C/ 50
DIRECTOR POLICÍA CIENTIFICA

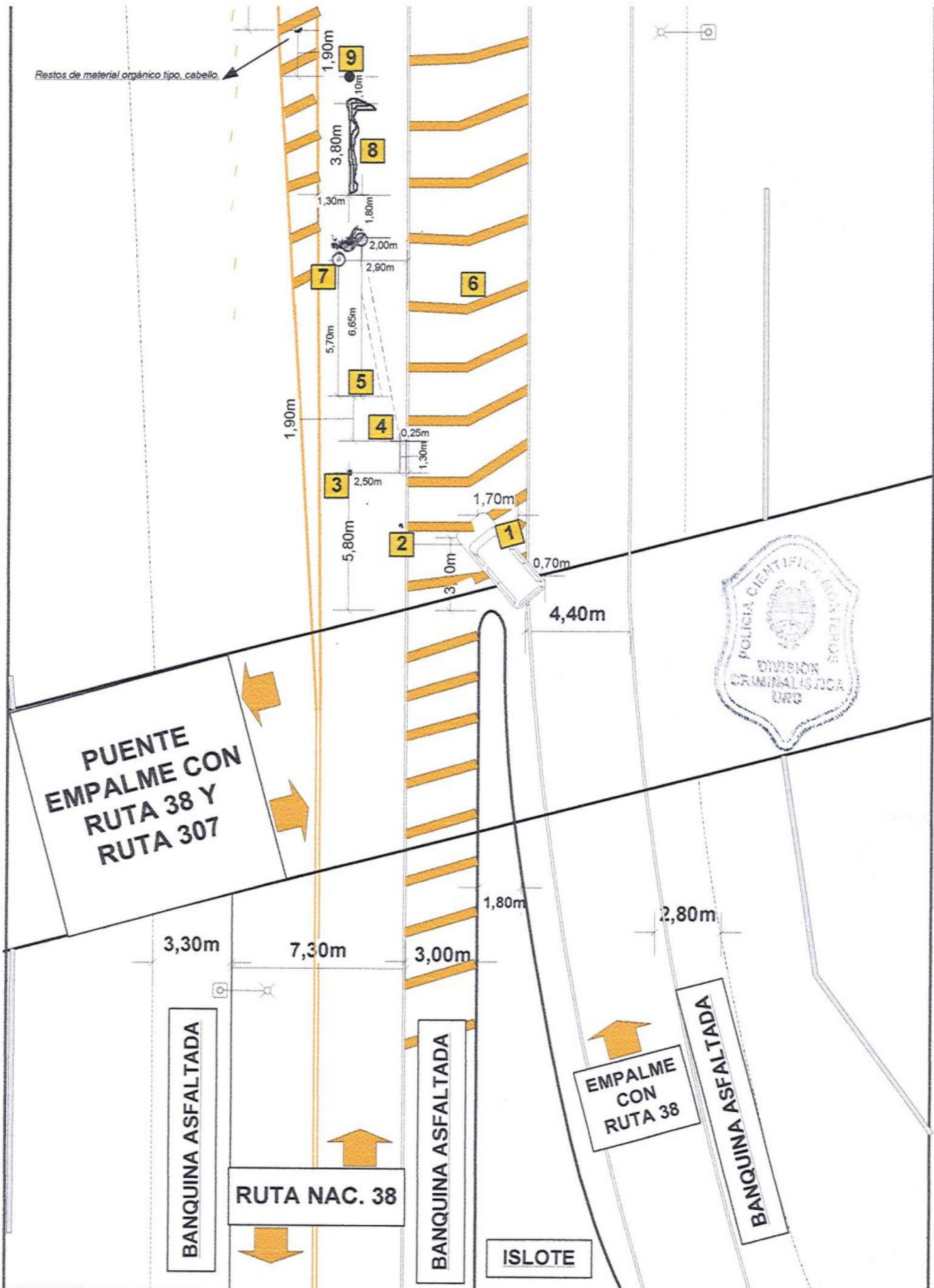

POLICIA DE TUCUMAN

DIVISION CRIMINALISTICA U. R. O. - SECCION PLANIMETRIA

CAUSA: LESIONES CULPOSAS.- VICTIMA: GUZMAN RAMON ENRIQUE. - ACUSADO: RUIS JESUS ENRIQUE. - LUGAR: RUTA NAC 38 ALTURTA PUENTE ALTO.	RELEVO Y DIBUJO: PERALTA, GABRIEL SEFERINO CABO PRIMERO C/4302		SOLICITO: CRIA. ACHERAL	
	PROPORCIONO DATOS: SECRETARIO DE ACTUACIONES		OCURRIO 09/01/22	RELEVÓ 09/01/2022
	HORA 22:10	FOTOS SI	CROQUIS 0056/2022	ESCALA 1 : 200

RELEVAMIENTO PLANIMETRICO



REFERENCIAS

- 1) Lugar y posición del automóvil VW SURAN, chapa patente AD 072 DR. -
- 2) calzado deportivo corresponde pie derecho. -
- 3) calzado corresponde pie izquierdo. -
- 4) Raspado metálico. -
- 5) Raspado metálico. -
- 6) Restos de plástico. -
- 7) Lugar y posición del motovehículo HOND STORM, chapa patente 328 – DBT. -
- 8) Líquido viscoso de color pardo rojo. -
- 9) Lugar y posición de casco para motovehículo.
- 10) Lugar y posición del segundo casco

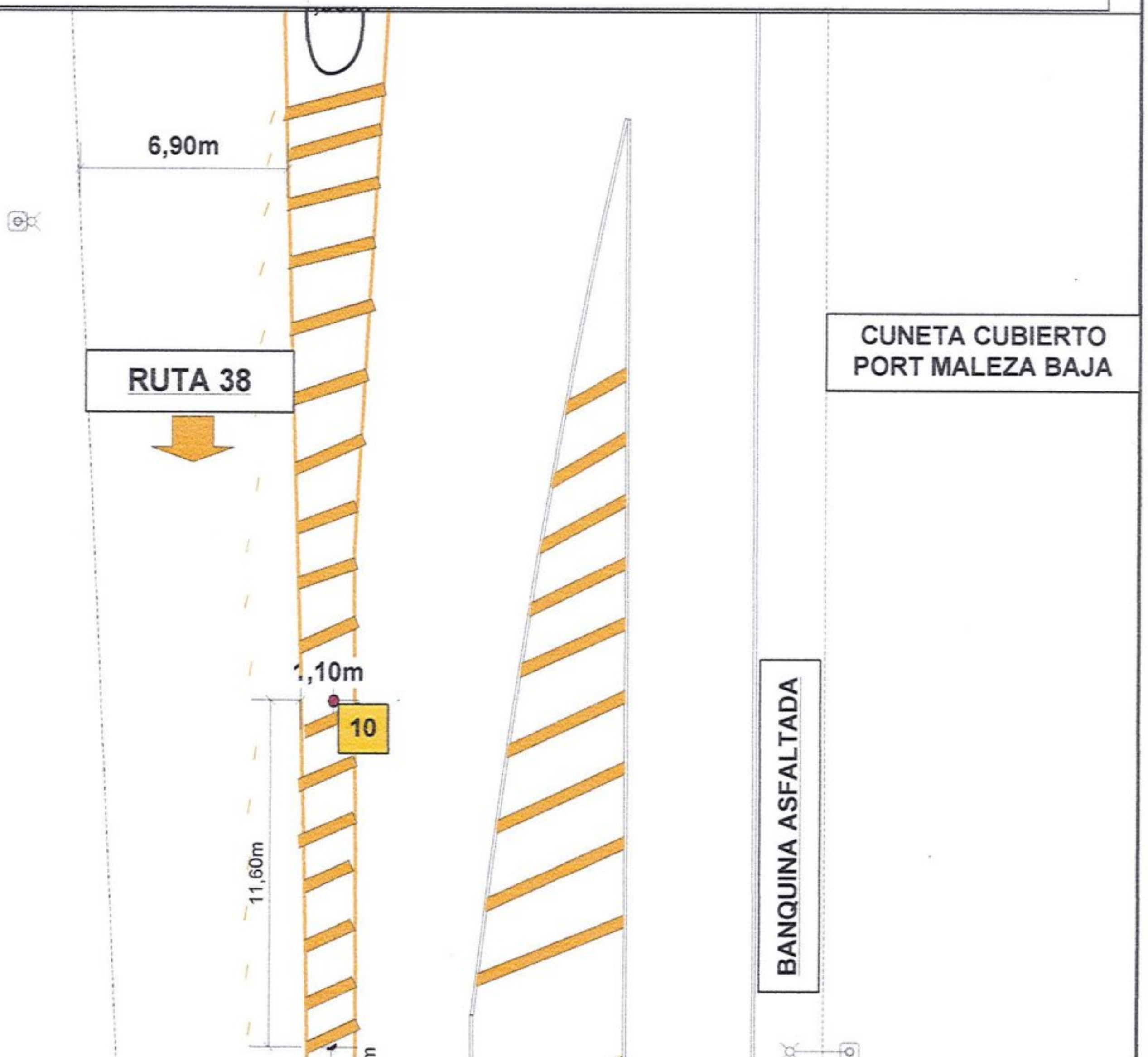

POLICIA DE TUCUMAN DIV. CRIMINALISTICA MONTEROS U.R.O

INF. FOTOG. N°0056/22

CIUDAD MONTEROS, 09 DE ENERO DE 2022.-

Señor
Jefe de División Criminalística Monteros
Crío. Lic. Concha Marcial Dino
Su Oficina

CAUSA: LESIONES CULPOSAS **VICTIMA:** GUZMAN RAMON ENRIQUE
CAUSANTE: RUIZ JESUS ENRIQUE **OCURRIDO Y RELEVADO:** 09-01-22
FISCALIA DE INSTRUCCIÓN^a NOM. C.J... -

Dando cumplimiento a lo solicitado Elevo a Ud el correspondiente anexo fotográfico compuesto de () copias fotográficas impresas a color del formato 9x13cm.-

FOTOGRAFIA N° 1

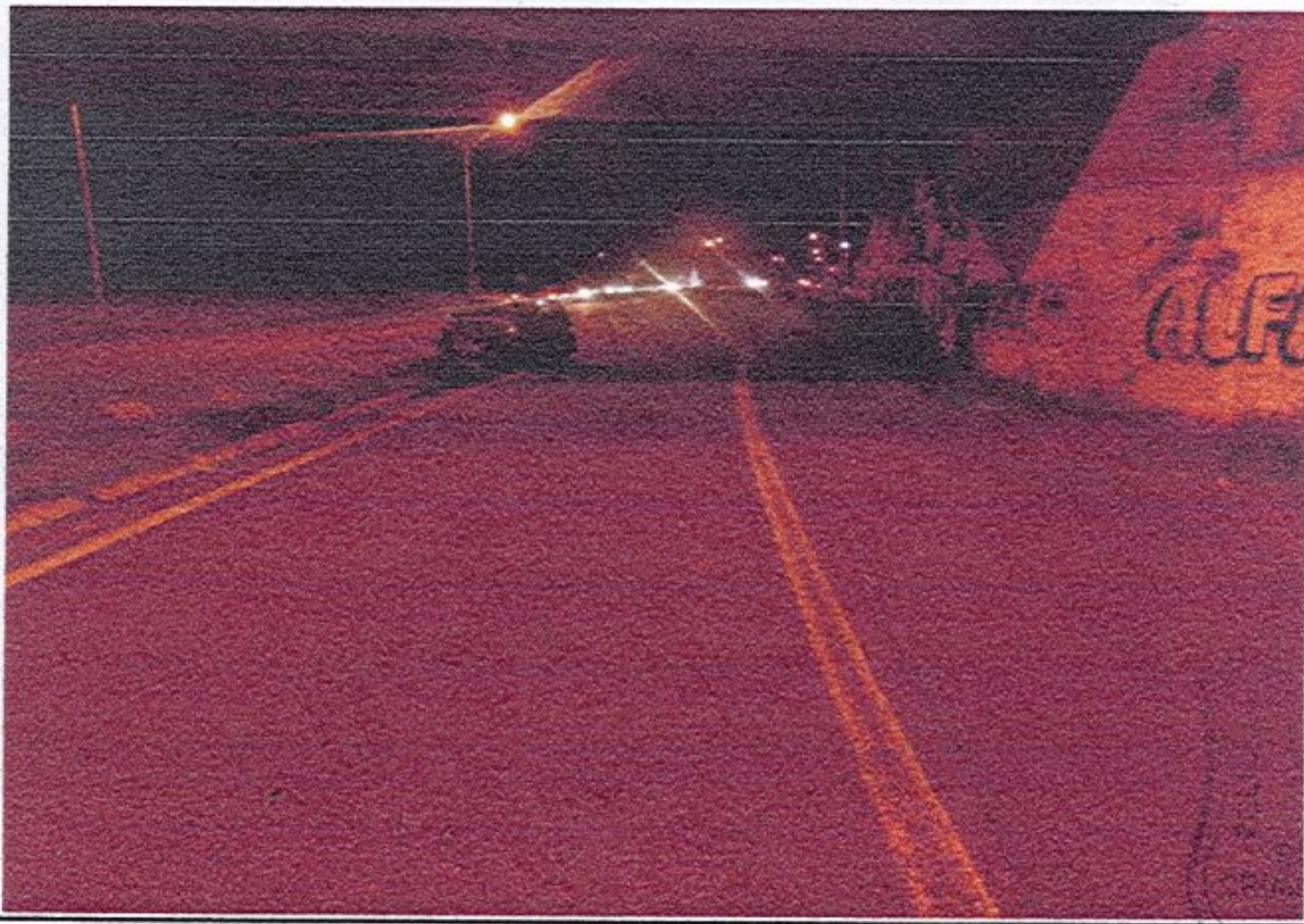

FOTOGRAFIA N° 01: Toma panorámica realizada a la intersección del Puente de empalme de la Ruta 307 con Ruta 38 de la localidad de Acherál, lugar donde habría ocurrido el hecho que se investiga en la presente causa, Angulo fotográfico Sur-Norte.



FOTOGRAFIA N° 2



FOTOGRAFIA N° 02: Toma fotográfica realizada en aproximación donde se observa indicado con n1 una camioneta marca Volkswagen modelo Suran chapa patente AD 072 DR.

FOTOGRAFIA N° 3

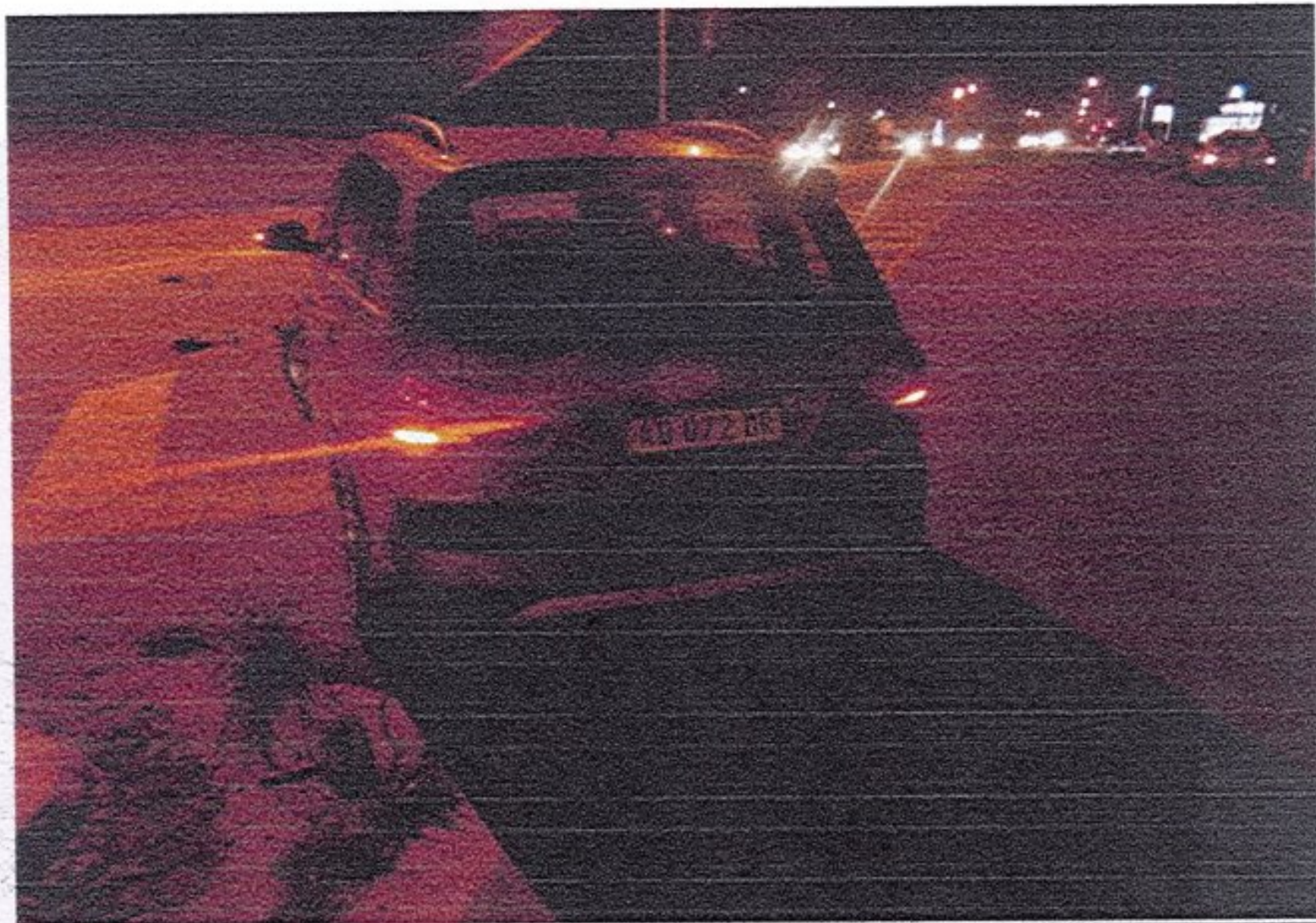

FOTOGRAFIA N° 03 Toma realizada a la parte trasera del automóvil antes mencionado donde se observa chapa patente del mismo: AD 072 DR.

FOTOGRAFIA N° 4

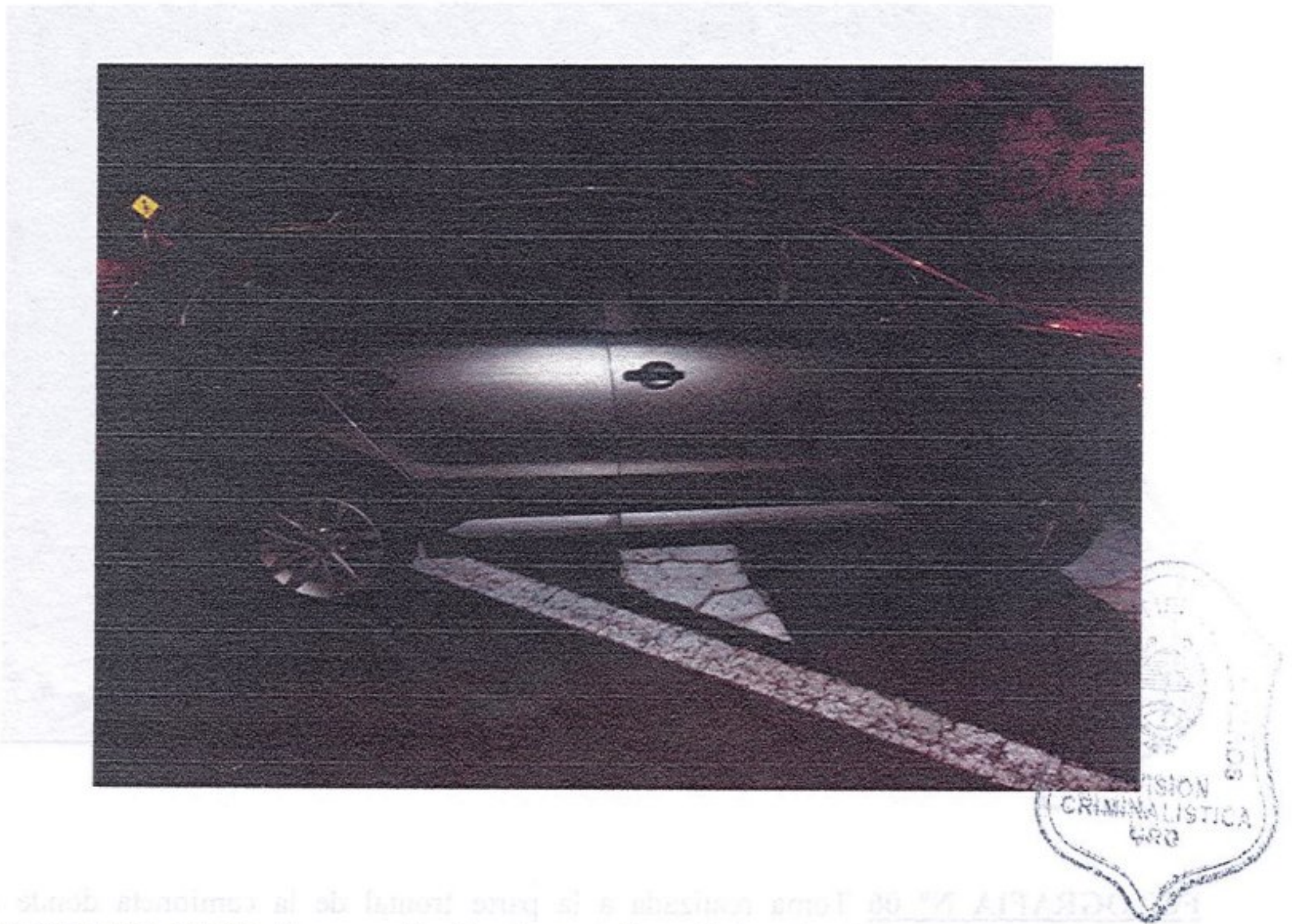

FOTOGRAFIA N° 04: Toma realizada a la parte lateral derecha de la camioneta.

FOTOGRAFIA N° 5

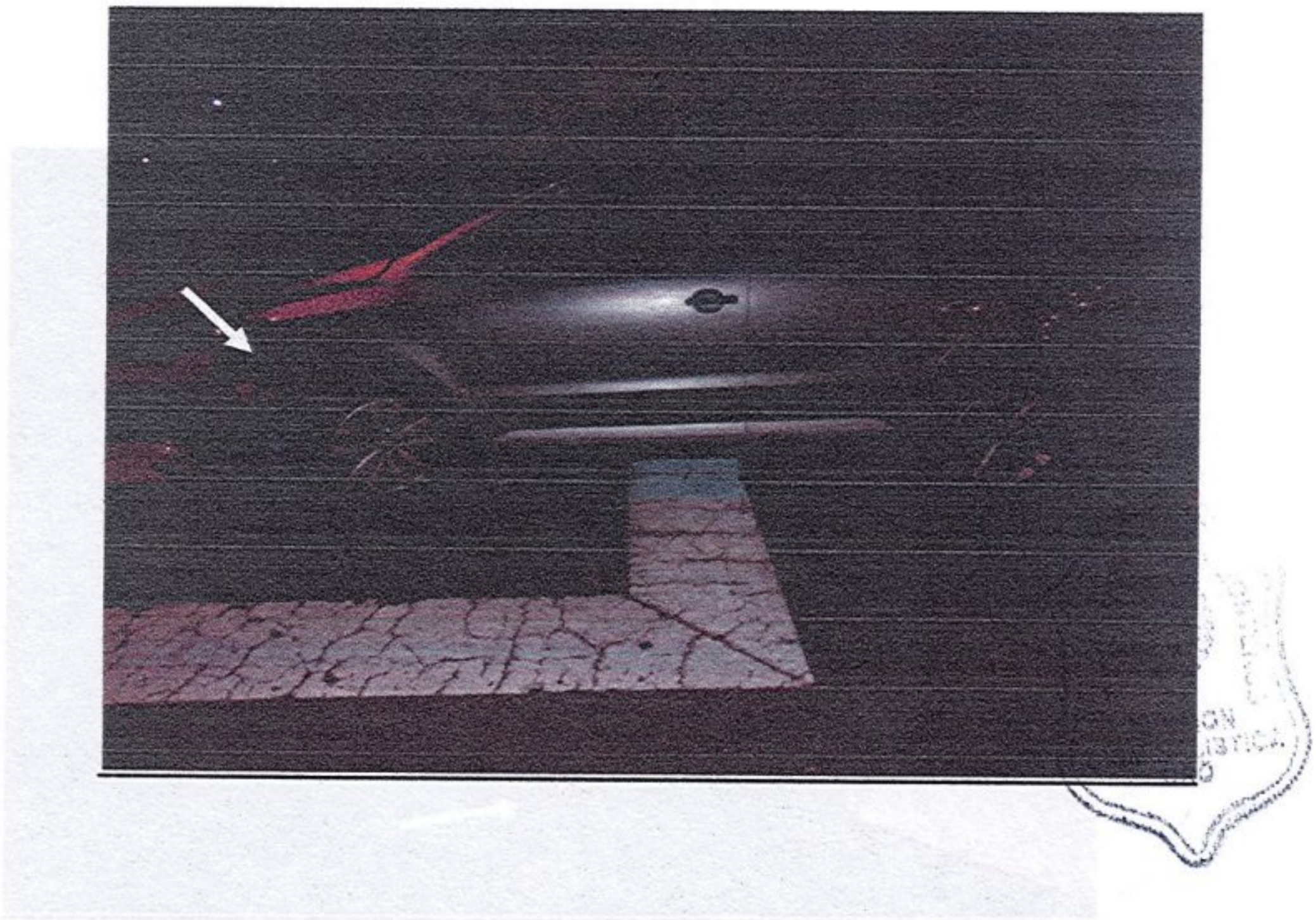

FOTOGRAFIA N° 05: Toma realizada a la parte lateral izquierda de la camioneta, donde se observa indicado con flecha inserta los daños que presenta.

FOTOGRAFIA N° 6

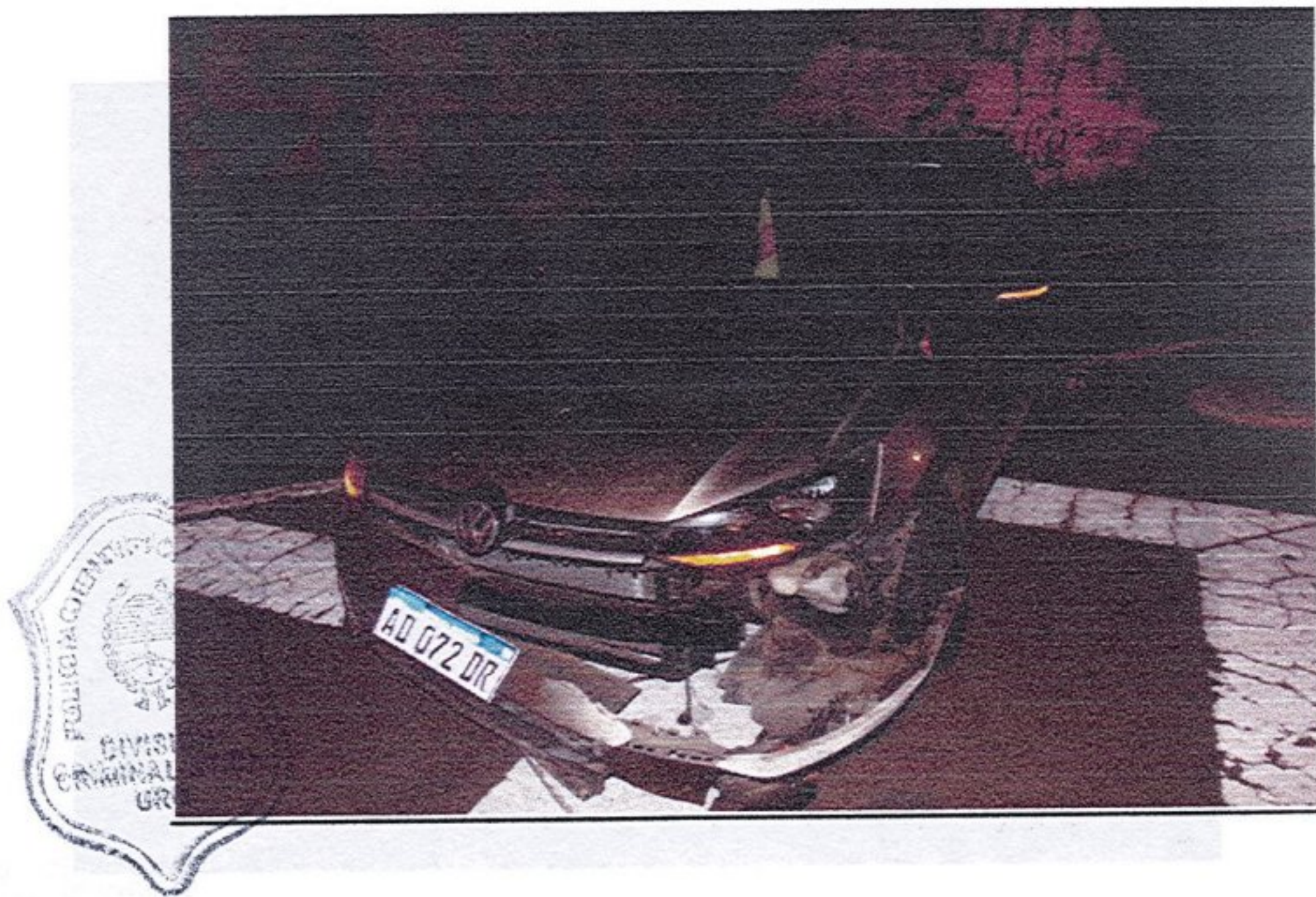

FOTOGRAFIA N° 06 Toma realizada a la parte frontal de la camioneta donde se observa indicado con flecha inserta los daños que presenta la misma, como así también se observa restos organicos.

FOTOGRAFIA N° 7



FOTOGRAFIA N° 07: Toma realizada en primer plano a los daños antes mencionados, donde se observa indicado con flecha inserta lugar donde se observarían restos organicos.

FOTOGRAFIA N° 8



FOTOGRAFIA N° 08: Toma realizada en aproximación a donde se observa los restos organicos antes mencionados.

FOTOGRAFIA N° 9



FOTOGRAFIA N° 09 Toma fotográfica donde se observa indicado con n2 calzado de color negro, con n3 una zapatilla color negra blanca y rosa, con n4 y n5 fricción de cuerpo duro

FOTOGRAFIA N° 10



FOTOGRAFIA N° 10 Toma realizada en aproximación al indicador n2, un calzado de color negro

FOTOGRAFIA N° 11

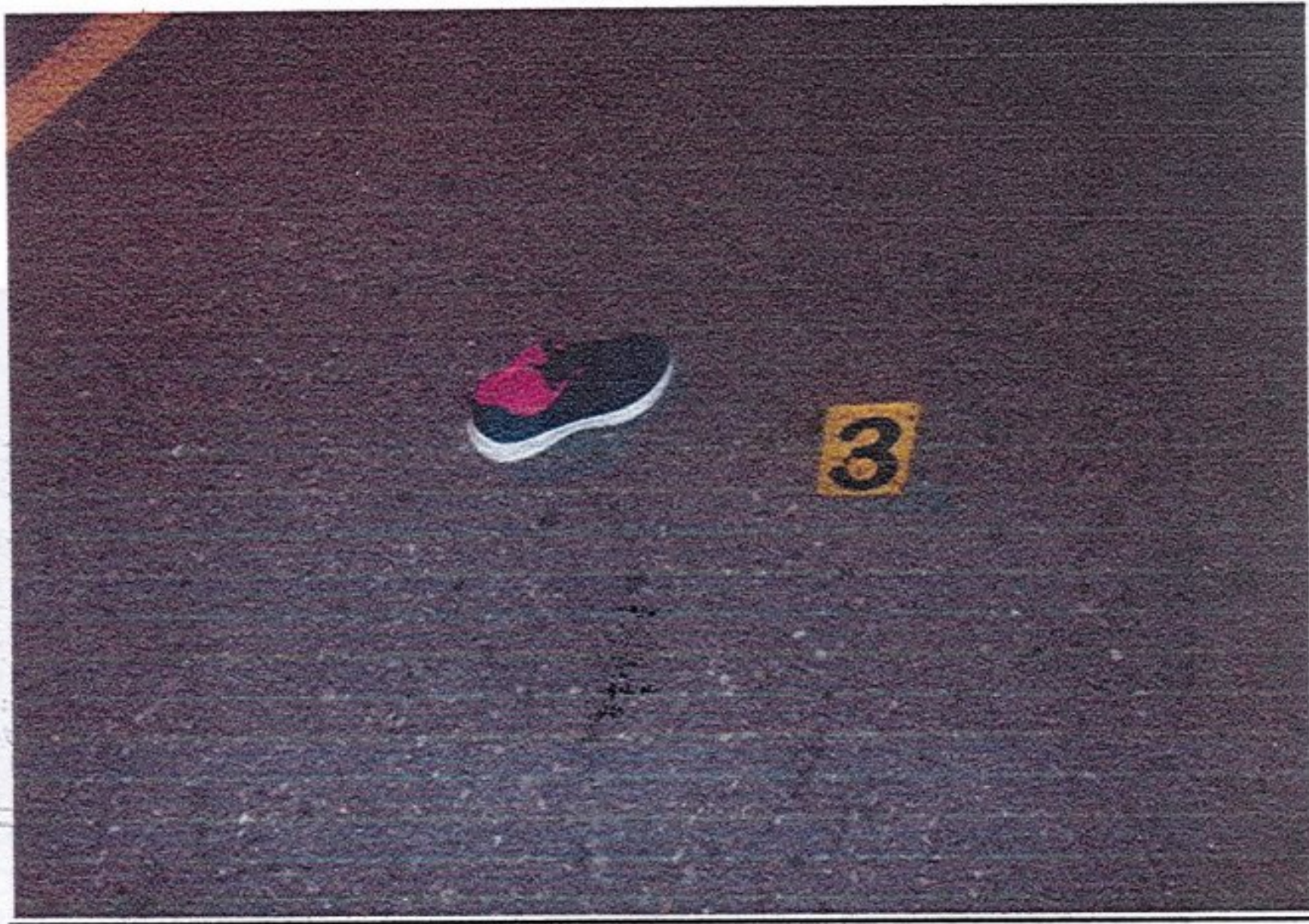

FOTOGRAFIA N° 11: Toma realizada en aproximación al indicador n3 donde se observa una calzado color negro, blanco y rosa

FOTOGRAFIA N° 12



FOTOGRAFIA N° 12: Toma fotográfica donde se observa en primer plano indicado con n4 fricción de cuerpo duro y en segundo plano indicado con n5 fricción de cuerpo duro.

FOTOGRAFIA N° 13

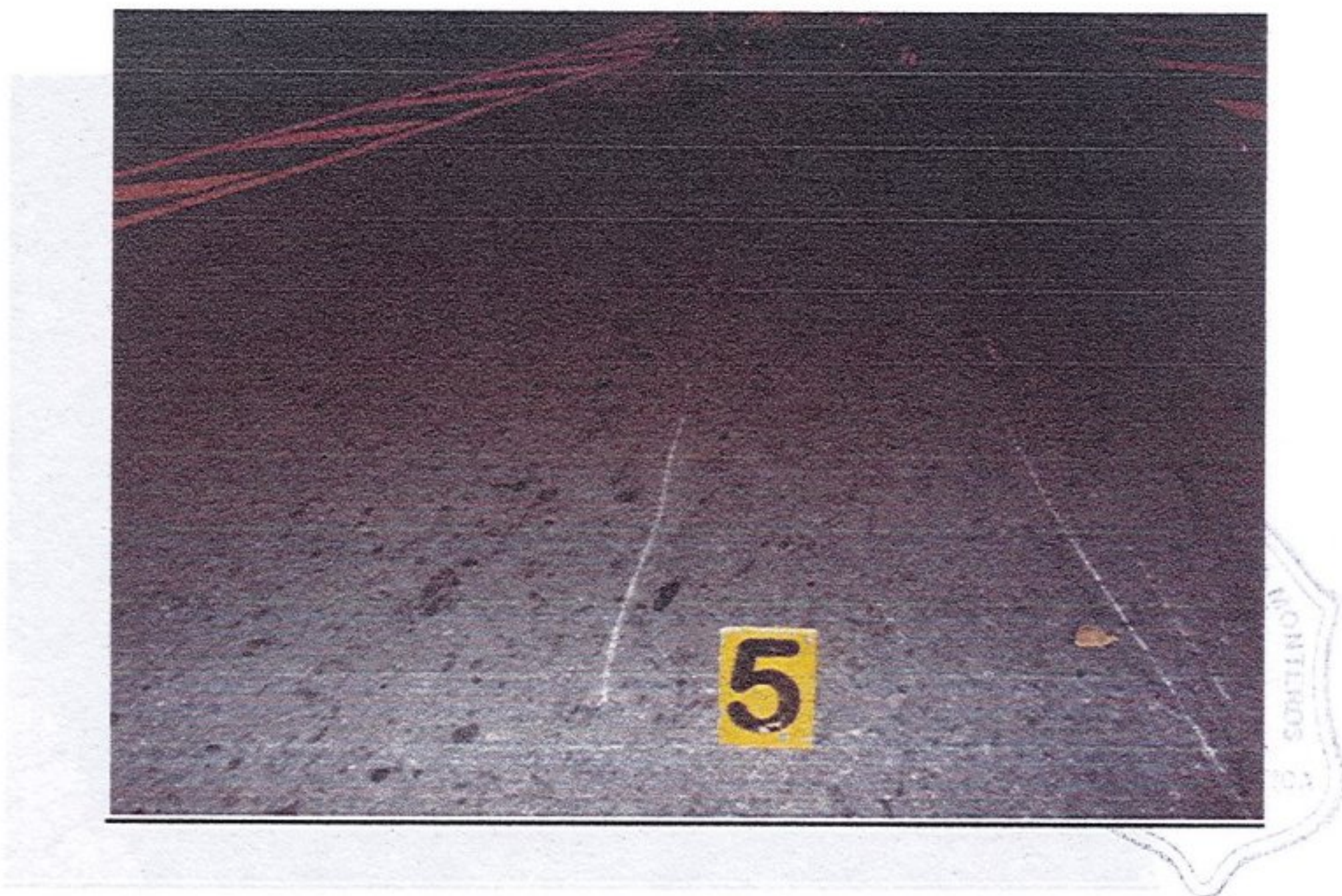

FOTOGRAFIA N° 13: Toma fotográfica donde se observa indicado con n5 fricción de cuerpo duro y en segundo plano con n7 una motocicleta sobre la cinta asfáltica.

FOTOGRAFIA N° 14



FOTOGRAFIA N° 14: Toma fotográfica donde se observa indicado con n6 Restos plásticos y con n7 una motocicleta color negra sobre la cinta asfáltica.

FOTOGRAFIA N° 15

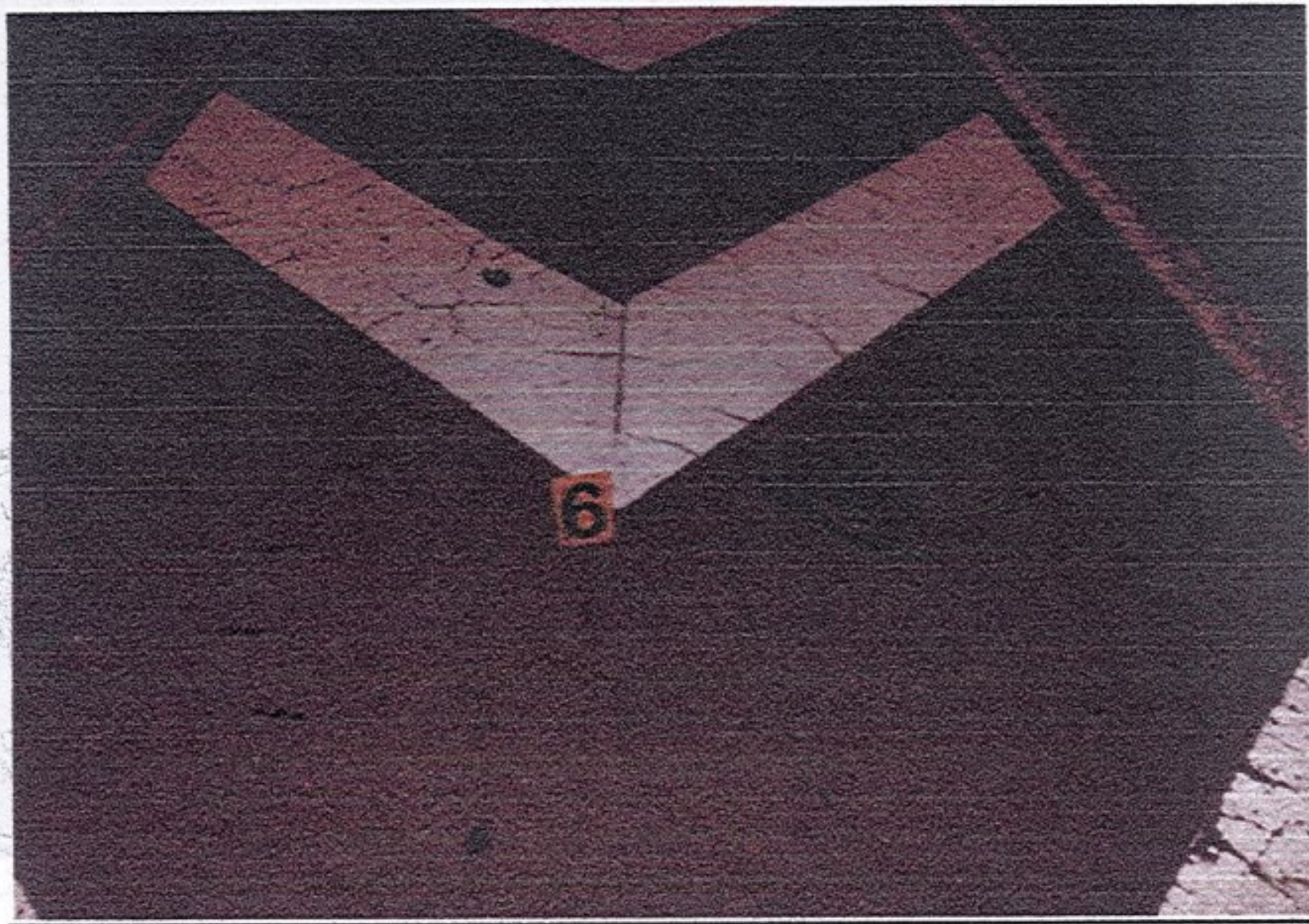

FOTOGRAFIA N° 15: Toma realizada en aproximación al indicador n6 donde se observa restos plásticos.

FOTOGRAFIA N° 16

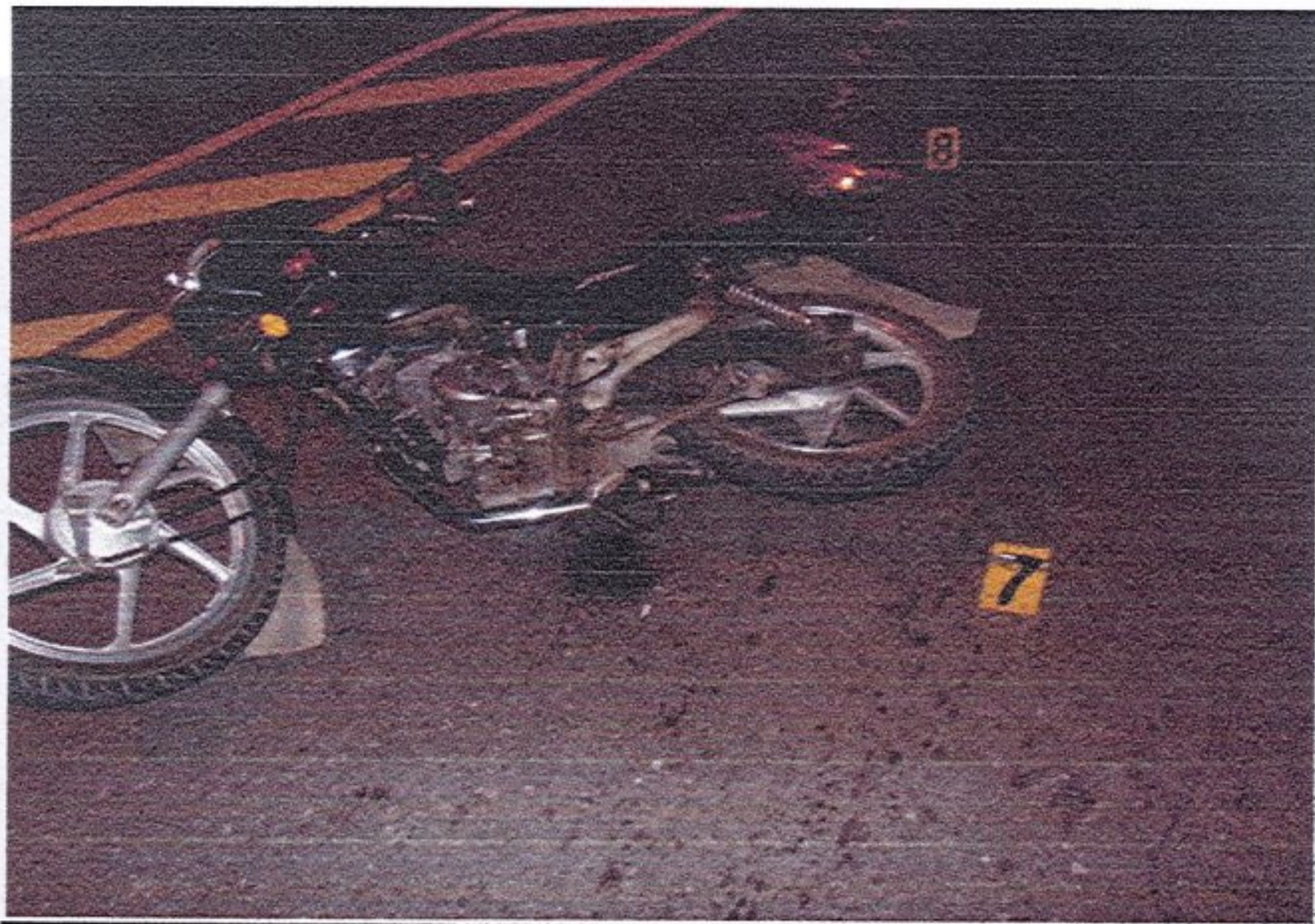

FOTOGRAFIA N° 16: Toma fotográfica donde se observa indicado con n7 lugar y posición al momento de hacernos de una motocicleta color negra Marca Honda modelo Storm 125cc.

FOTOGRAFIA N° 17



FOTOGRAFIA N° 17: Toma fotográfica donde se observa indicado con n8 liquido viscoso y con n9 liquido viscoso y un casco color negro.

FOTOGRAFIA N° 18



FOTOGRAFIA N° 18: Toma fotográfica donde se observa en primer plano liquido viscoso indicado con n8

FOTOGRAFIA N° 19

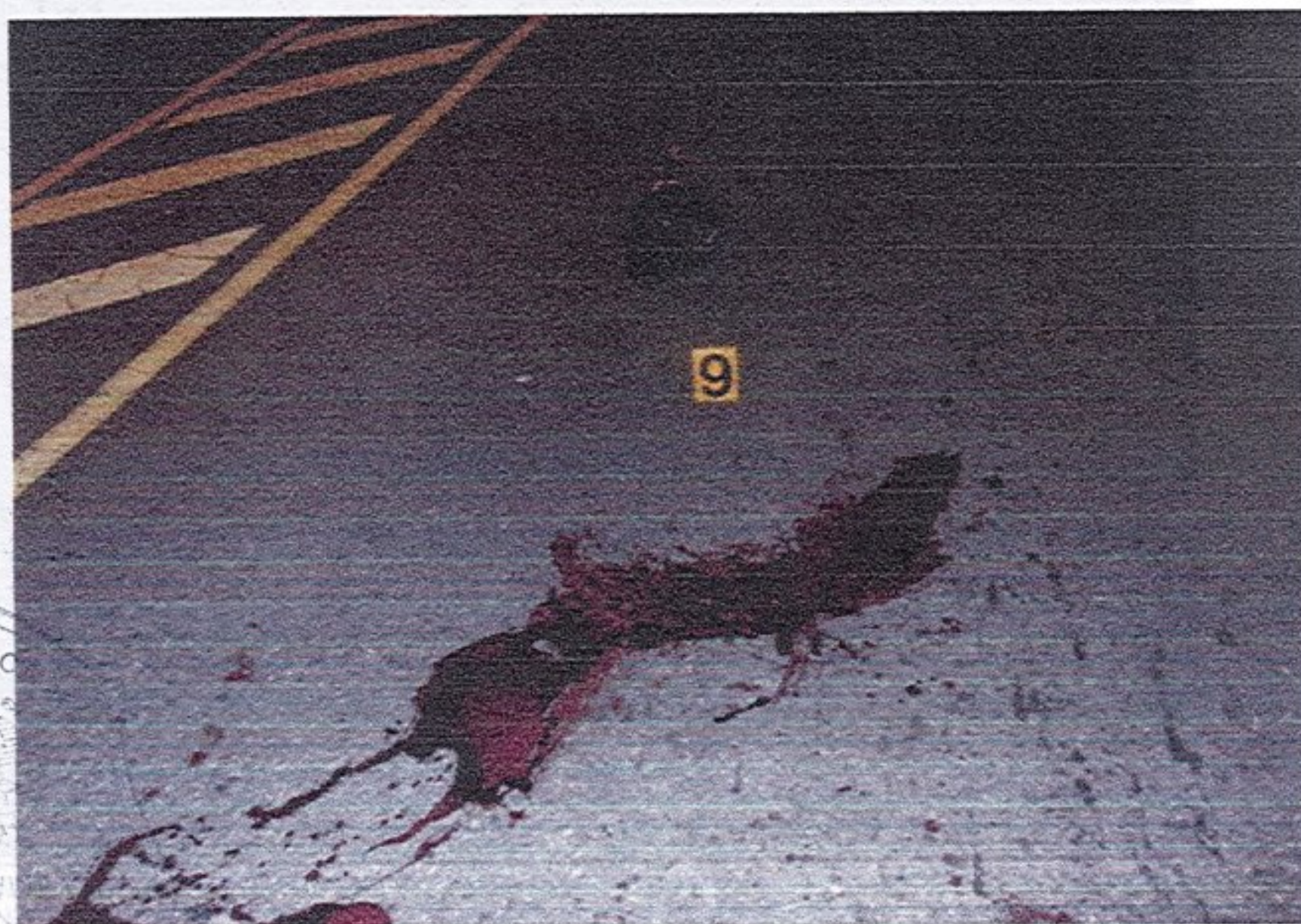

FOTOGRAFIA N° 19: Toma fotográfica donde se observa indicado con n9 liquido viscoso y un casco de color negro sobre la cinta asfáltica.

FOTOGRAFIA N° 20



FOTOGRAFIA N° 20: Toma fotográfica donde se observa indicado con flecha inserta restos orgánicos y con n10 un casco color rojo en segundo plano.

FOTOGRAFIA N° 21



FOTOGRAFIA N° 21: Toma realizada en aproximación a donde se observa indicado con flecha inserta restos organicos.

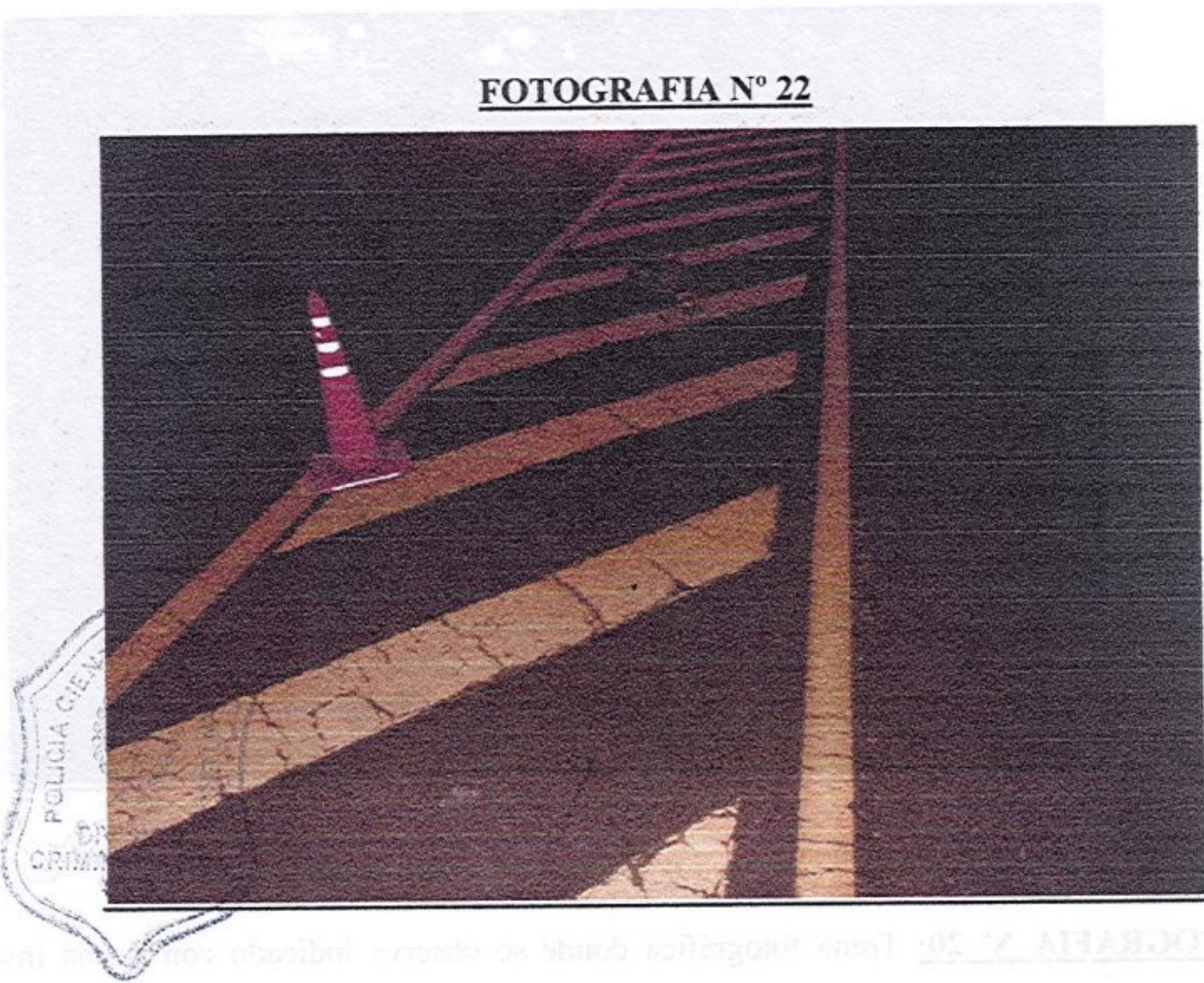

FOTOGRAFIA N° 22: Toma fotográfica donde se observa un casco de color rojo

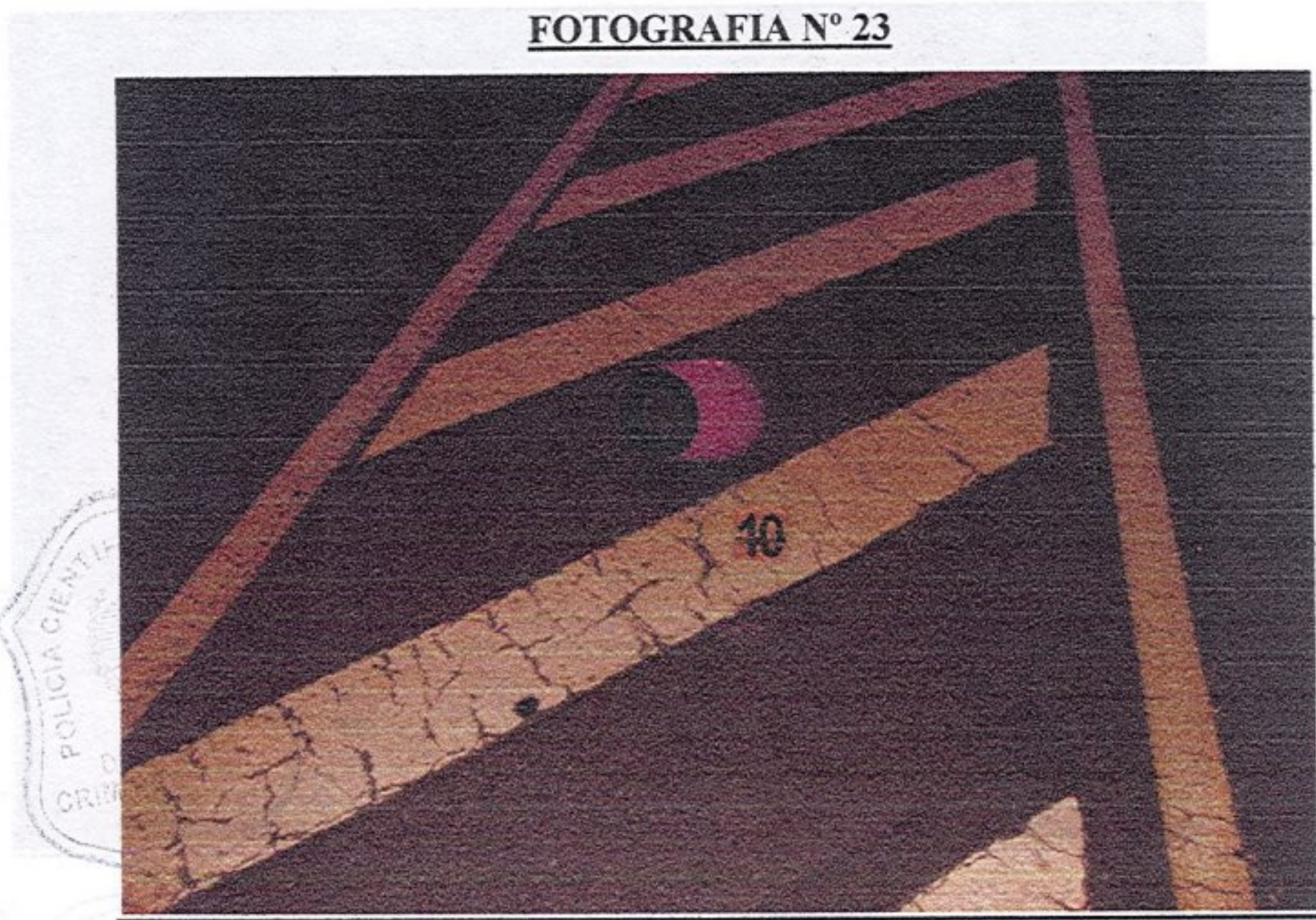

FOTOGRAFIA N° 23: Toma realizada en aproximación al indicador n10, donde se observa el casco mencionado anteriormente.

FOTOGRAFIA N° 24

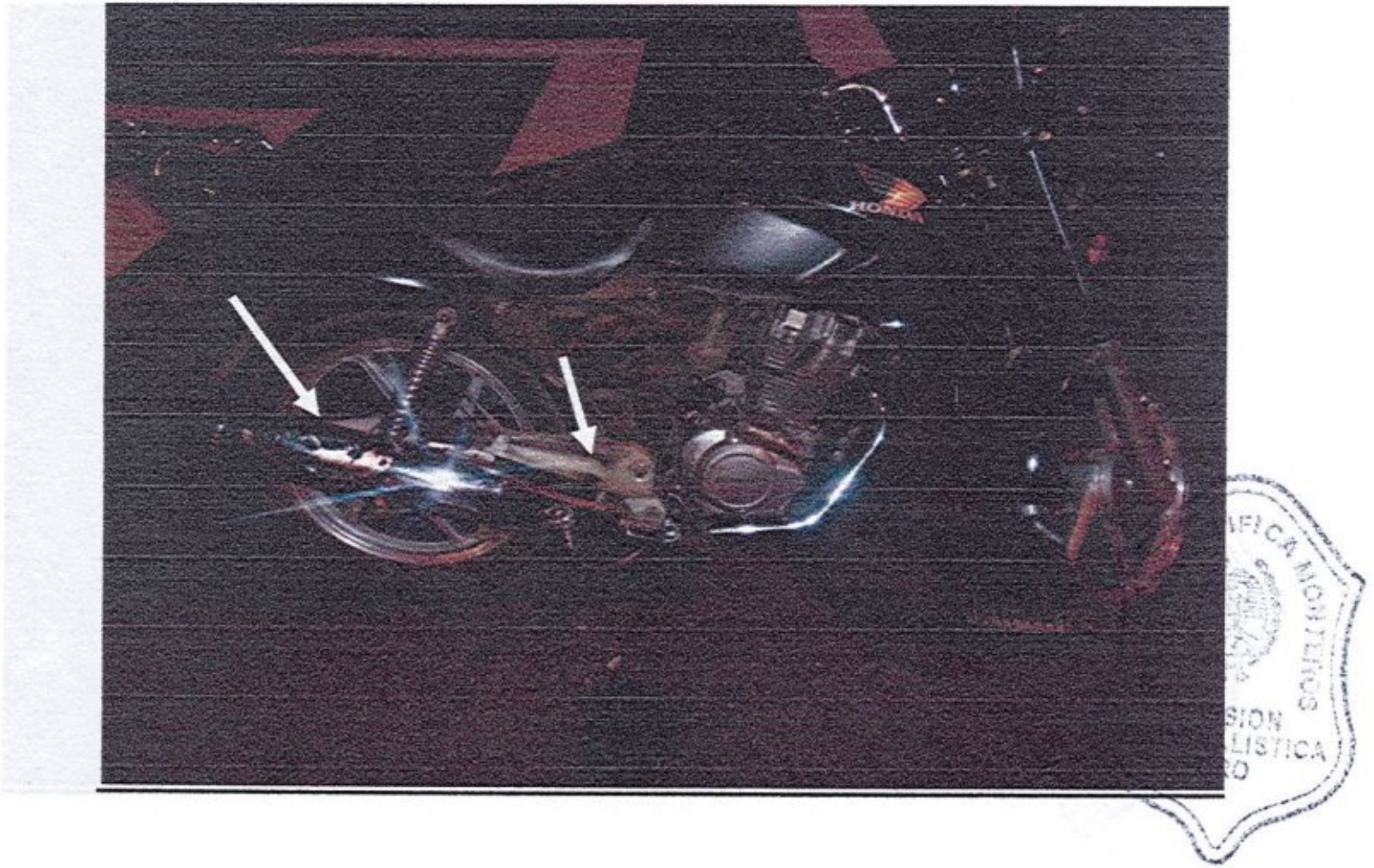

FOTOGRAFIA N° 24: Toma realizada al lateral derecho de la motocicleta antes mencionada e indicada con n7, donde se observa con flecha inserta daños y alteraciones que presenta la misma.

FOTOGRAFIA N° 25

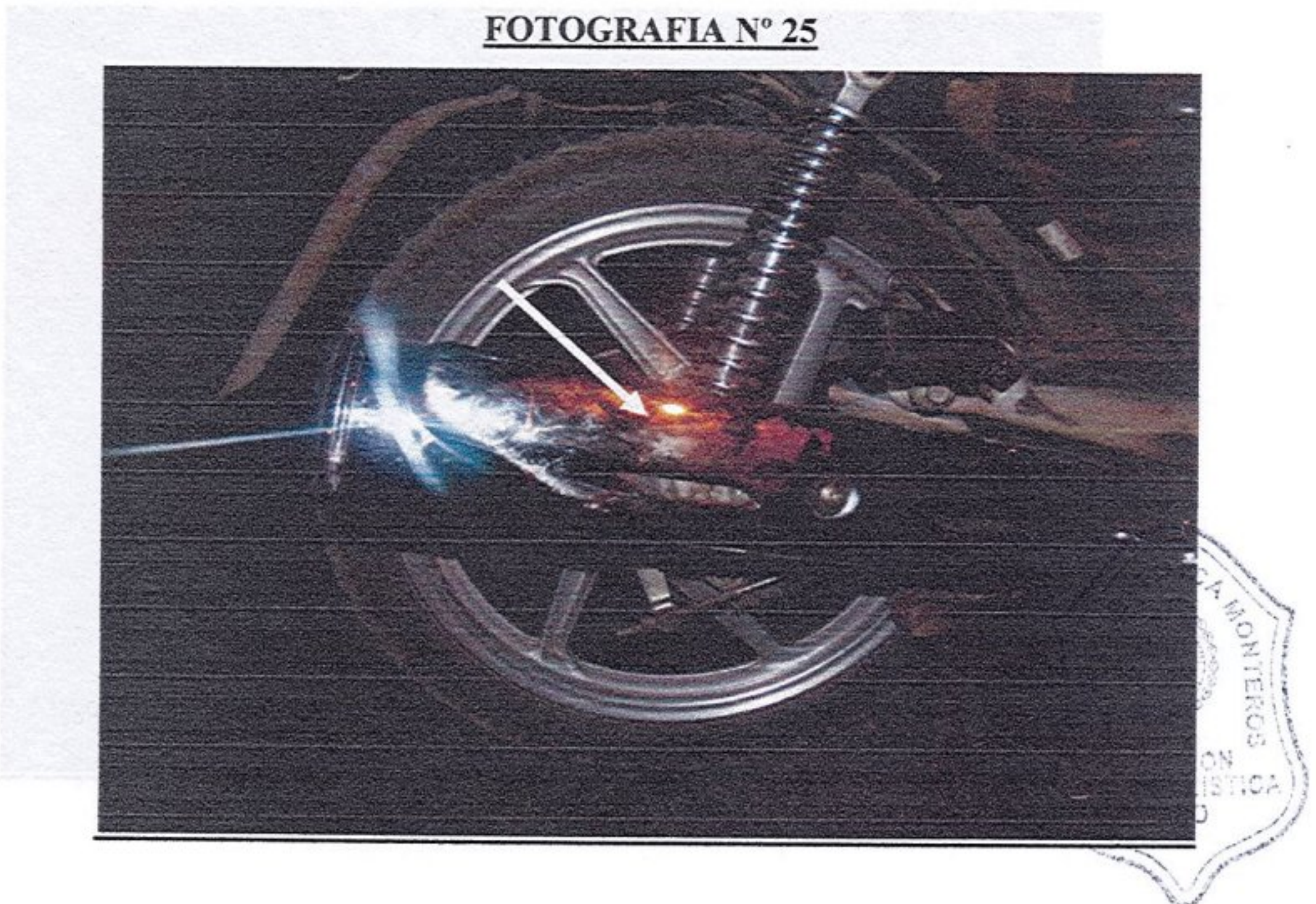

FOTOGRAFIA N° 25: Toma realizada en primer plano al sector donde se encuentra el caño de escape, donde se observaría indicado con flecha inserta mancha pardo rojiza.

FOTOGRAFIA N° 26

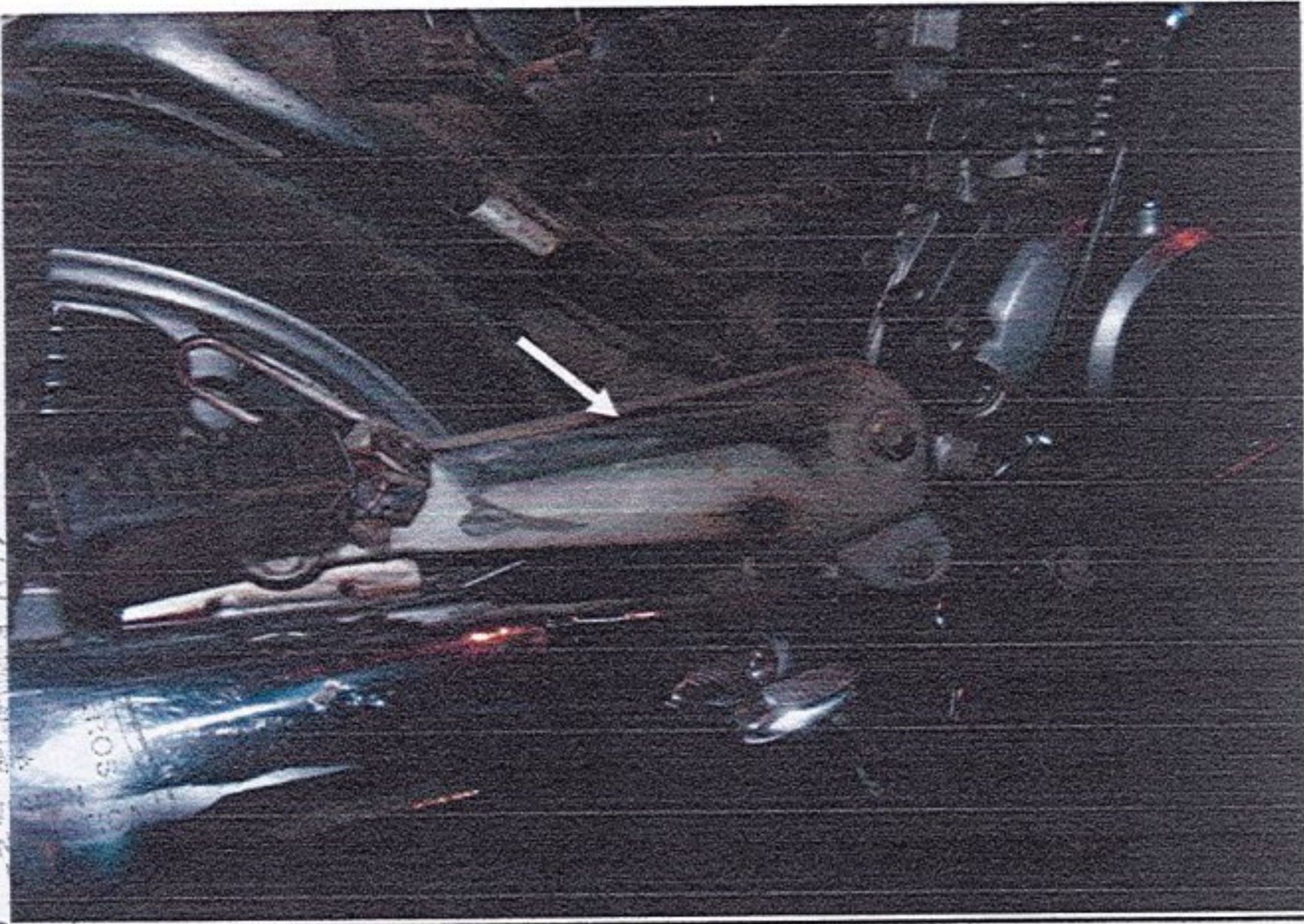

FOTOGRAFIA N° 26: Toma realizada al sector donde se encontraría el posa pie y el motor, indicado con flecha inserta se observan alteraciones.

FOTOGRAFIA N° 27



FOTOGRAFIA N° 27: Toma realizada a la parte trasera de la motocicleta, donde se observa chapa patente de la misma: 328 DBT

FOTOGRAFIA N° 28

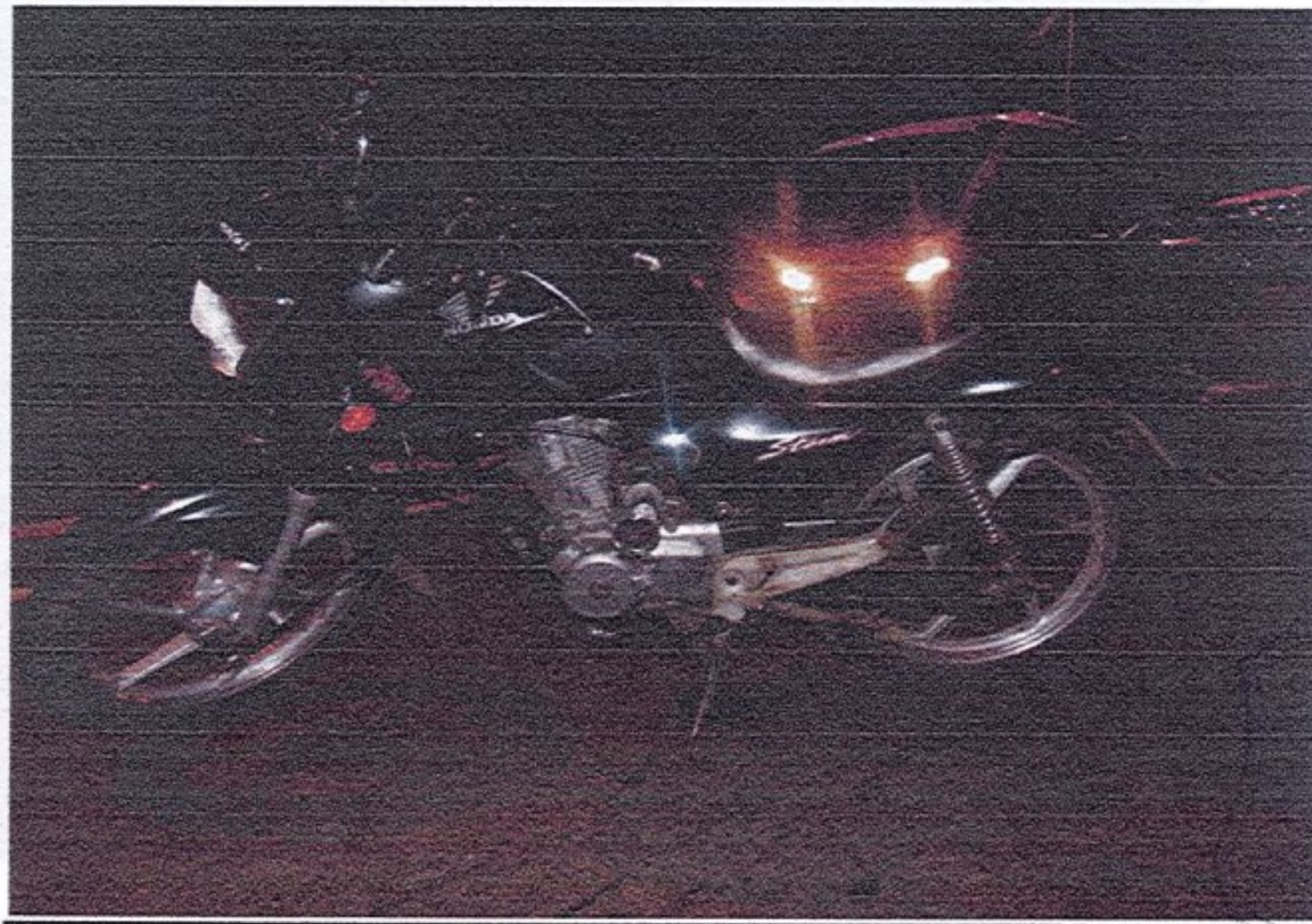

FOTOGRAFIA N° 28:Toma realizada a la parte lateral izquierda.

FOTOGRAFIA N° 29



FOTOGRAFIA N° 29:Toma realizada a la parte frontal de la motocicleta.

FOTOGRAFIA N° 30

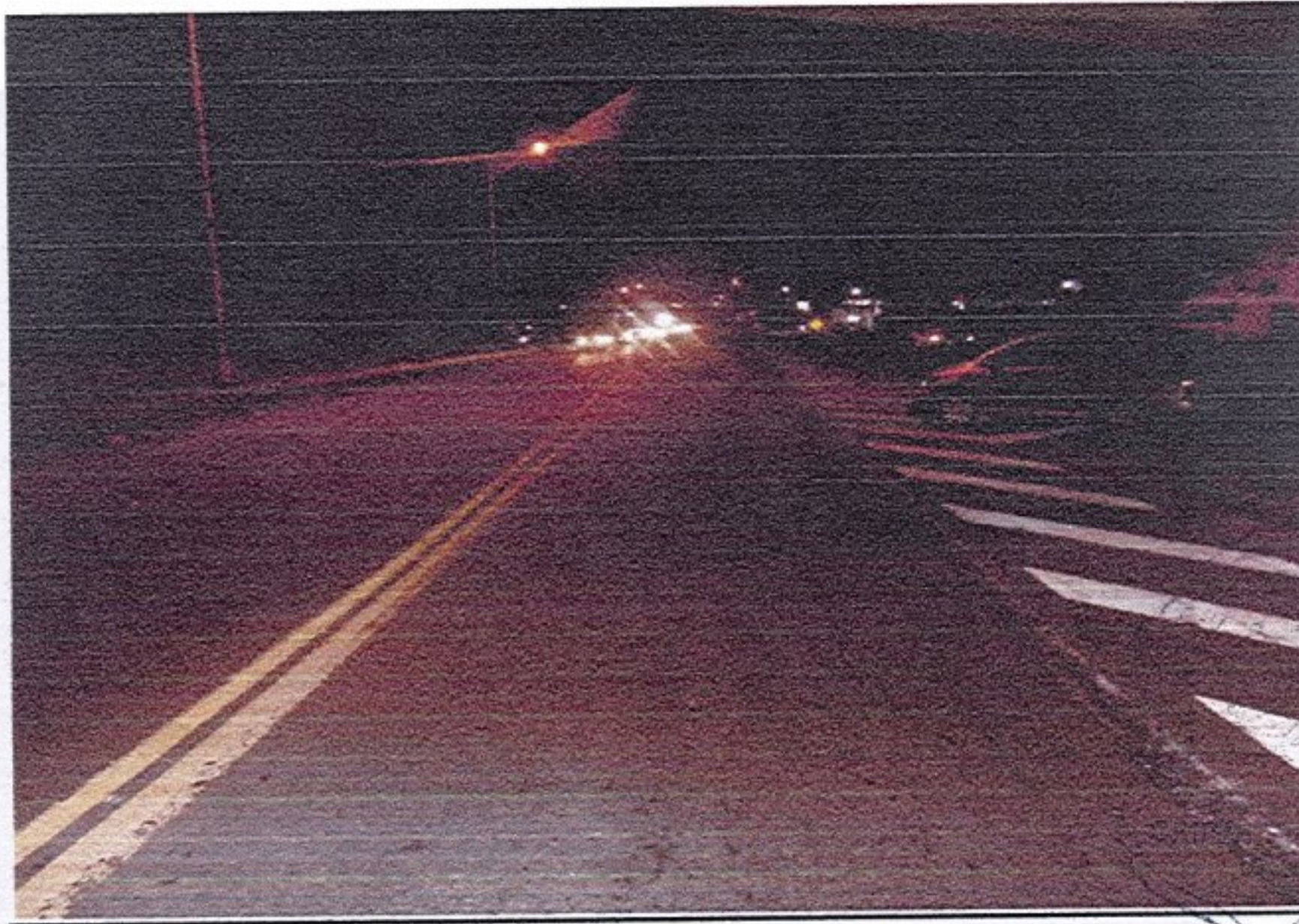

FOTOGRAFIA N° 30: Toma panorámica realizada sobre Ruta 38 e intersección con empalme con Ruta 307, puente alto, lugar donde habría ocurrido el hecho que se investiga en la presente causa, Angulo fotográfico Sur-Norte.

-----ES MI INFORME-----



[Handwritten signature]
c/11882

Chocobar Nathaniel
Agente c/11882
Div. Criminalística

MONTEROS, 11 DE ENERO DE 2022.-

SEÑOR:
JEFE DE DIV. CRIMINALISTICA U.R.O
LIC. CRIO. INSP. DINO MARCIAL CONCHA
SU OFICINA:

REF: Elevar informe técnico.-

CAUSA: LESIONES CULPOSAS. VICTIMA: GUZMAN RAMON ENRIQUE Y OTRA. CAUSANTE: RUIZ JESUS ENRIQUE. FECHA DEL HECHO: 09/01/2022. FECHA DE INSP: 10/01/2022: SOLICITO: COMISARIA DE ACHERAL. LUGAR: EN LA PLAYA DE ESTACIONAMIENTO DE ESA U.O.P.-

Elevo a UD. el resultado de la inspección técnica realizada al vehículo que a continuación detallo.

VEHICULO: AUTOMOVIL: MARCA: VOLKSWAGEN. MODELO: SURAN. COLOR: GRIS. CHAPA
PATENTE: AD072DR. MOTOR N°: CFZT34427. CHASIS N°: 8AWPB45Z3JA514677.-

CONJUNTO DE DIRECCIÓN: Posee, permite maniobrar.-

FRENO DE PIE: Posee, funciona.-

FRENO DE MANO: Posee, funciona.-

ESPEJOS RETROVISORES: Posee ambos lados e interior en buen estados.-

BOCINA: Posee, funciona.-

FAROS GRANDES y CHICOS DELANTEROS: Posee, el conjunto de ópticas lado derecho en buen estados, encienden. El conjunto de ópticas lado izquierdo posee, levemente desplazado hacia atrás, encienden-

FAROS TRASEROS: Poseen, ambos lados en buen estados, encienden.-

PARABRISAS: Posee, en buen estado de conservación.-

LIMPIA PARABRISAS: Posee, en buen estados, funcionan.-

ASIENTOS: Poseen, en buen estados de conservación.-

CINTURONES DE SEGURIDAD: Poseen, en buen estados.-

CUBIERTAS DELANTERAS: Posee, en regular estado sus bandas de rodamientos.-

CUBIERTAS TRASERAS: Posee, en regular estado sus bandas de rodamientos. -

MOTOR CAJA EMBRAGUE: Posee, sus funcionamientos son normales.-

OBSERVACIONES: Al momento de realizar la inspección técnica al rodado antes mencionado a la vista directa presenta lo siguiente: Paragolpes delantero, seccionado y con roturas el extremo izquierdo fuera de lugar, y con manchas de color pardo rojiza en cara externa. Soporte de paragolpes de metal torcido el extremo izquierdo con desplazamientos hacia atrás, con restos de materia orgánica adheridos y manchas de color pardo rojizas sobre el mismo sector. Capot motor levemente torcido el extremo delantero izquierdo. --

-----ES MI INFORME-----



CENTENO CARLOS ALBERTO
LEG. PERS. 6297
POLICIA DE TUCUMAN

MONTEROS, 11 DE ENERO DE 2022.-

SEÑOR:
JEFE DE DIV. CRIMINALISTICA U.R.O
LIC. CRIO. INSP. DINO MARCIAL CONCHA
SU OFICINA:

REF: Elevar informe técnico.-

CAUSA: LESIONES CULPOSAS. VICTIMA: GUZMAN RAMON ENRIQUE Y OTRA. CAUSANTE: RUIZ JESUS ENRIQUE. FECHA DEL HECHO: 09/01/2022. FECHA DE INSP: 10/01/2022. SOLICITÓ: COMISARIA DE ACHERAL. LUGAR: EN LA PLAYA DE ESTACIONAMIENTO DE ESA U.O.P.-

Elevo a UD. el resultado de la inspección técnica realizada al vehículo que a continuación detallo.-

VEHICULO: MOTOCICLETA: MARCA: HONDA. MODELO: STORM 125. COLOR: NEGRO. CHAPA PATENTE: 328-DBT. MOTOR N°: SDH157FMIC63005334. CUADRO N°: LALPCJF8963150739.-

CONJUNTO DE DIRECCIÓN: Posee, permite maniobrar.-
ESPEJOS RETROVISORES: Posee, ambos lados en buen estados.-
FAROS DELANTEROS: Posee, buen estado, no se pudo probar, (ver obs).-
FAROS DE GIROS DELANTEROS: Posee, ambos lados en buen estados, no se pudieron probar (ver obs).-
BOCINA: Posee, no se pudo probar, (ver obs).-
GUARDABARROS DELANTERO: Posee, buen estado.-
ASIENTO CONDUCTOR: Posee, en buen estado de conservación.-
GUARDABARROS TRASERO: Posee, buen estado.-
POSA PIES DELANTEROS: EL derecho posee, levemente raspado el extremo de la goma apoya pies y levemente torcido el soporte de metal con leves desplazamientos hacia abajo. El izquierdo raspado el extremo de la goma apoya pies y torcido el soporte de metal con desplazamientos hacia atrás.-
POSA PIES TRASEROS: Posee, el izquierdo en regular estado. El derecho posee, torcido el remache de fijación, el apoya pies desplazado hacia abajo, en la base del mismo se observa resto de materia orgánica adherida.-
CABALLETE DE PARADA: Posee, regular estado.-
FARO DE POSICIÓN TRASERO: Posee, no se pudo probar, (ver obs).-
FARO DE GIROS TRASEROS: Posee, ambos lados en buen estados, no se pudieron probar (ver obs).-
CONJUNTO DE TRANSMISIÓN: Posee, en buen estado de conservación.-
CUBIERTA DELANTERA: Posee, regular estado sus bandas de rodamientos.-
CUBIERTA TRASERA: Posee, en regular estado sus bandas de rodamientos.-
FRENO TRASERO: Posee, no se pudo probar (ver obs).-
FRENO DELANTERO: Posee, en reposo la unidad, presionada la manija, ofrece resistencia-
MOTOR CAJA EMBRAGUE: Posee, no se pudo probar sus funcionamientos.-

OBSERVACIONES: Al momento de realizar la inspección técnica del rodado antes mencionado a la vista directa presenta lo siguiente: Carcasa central lateral derecho no posee. Soporte de apoya pies lateral derecho, con marcas de fricción de coloración oscura en cara externa. Pedal de freno trasero torcido con desplazamientos hacia atrás. Caño de escape raspado en cara externa parte trasera con manchas de coloración pardo rojiza en mismo sector. Pedal de cambio de marcha levemente torcido el apoya pies delantero hacia atrás. Motor y sistema eléctrico no se pudo probar por carecer de llave de ignición el rodado en mención al momento de la inspección.-----

ES MI INFORME-----



CENTENO CARLOS ALBERTO
LEG. PERS. 6297
POLICIA DE TUCUMAN