

Temperatura: 36.5 °C
FIO₂: 50 %

Valores de gases en sangre

pH: 7.287
pCO₂: 37.2 mmHg.
pO₂: 123 mmHg.

Estado acido-base

cHCO₃: 21.9 mmol/l
ABE_c: -2.2 mmol/l

Valores de oximetría

ctHb: 10.6 g/dl
FO₂Hb: %
FCOHb: %
FHhb: %
FMethHb: %
sO₂: 99.1 %
Hct_c: %

Estado de oxigenación

pO₂(A-a)_c: mmHg
pO₂(a/A)_c: %
pO₂/FO₂(I)_c: mmHg

Valores de Electrolitos

cNa⁺: 140 meq/l
cK⁺: 3 meq/l
cCl⁻: 109 meq/l
cCa²⁺: 4.4 meq/l
Anion Gap_c: 8.7 meq/l

Valores de metabolitos

cGlu: 115 mg/dl
cLac: 0.18 mmol/l
ctBil: μmol/l

.....
FIRMA

RPT

1005

pH 7,35

pCO₂ 38,9

pO₂ 128

HCO₃ 21

● BE -3,7

Hb 9,6

SO₂ 99

Na 141

K 2,9

Cl 110

Ca 3,9

GAP 10,4

● Glu 100

Loc 0,8

UNIDAD DE REANIMACION DE TERAPIA INTENSIVA DEL HOSPITAL DEL NIÑO JESUS DE TUCUMAN

Nombre y Apellido: [Handwritten] Codi: [Handwritten] Nº de Inm: [Handwritten]

Edad: [Handwritten] Sexo: [Handwritten] Superficie corporal: [Handwritten] Dias internación total: [Handwritten] Dias de internación U.I.: [Handwritten]

Diagnóstico: [Handwritten]

Aspecto nutricional: [Handwritten]

Estado nutricional: [Handwritten]

Grado de hidratación: [Handwritten]

Pol. mucosas: [Handwritten]

Aspecto respiratorio: [Handwritten]

Examen físico: [Handwritten]

Examen físico: [Handwritten]

Examen físico: [Handwritten]

Modo	VT	PR	HR	FR	FCO2	PS	PH	PCO2	PO2	Bis	FE	Distribución
<u>[Handwritten]</u>	<u>[Handwritten]</u>	<u>[Handwritten]</u>	<u>[Handwritten]</u>	<u>[Handwritten]</u>	<u>[Handwritten]</u>	<u>[Handwritten]</u>	<u>[Handwritten]</u>	<u>[Handwritten]</u>	<u>[Handwritten]</u>	<u>[Handwritten]</u>	<u>[Handwritten]</u>	<u>[Handwritten]</u>

Examen físico: [Handwritten]

Examen físico: [Handwritten]

Examen físico: [Handwritten]

Examen físico: [Handwritten]

Examen físico: [Handwritten]

Examen físico: [Handwritten]

Examen físico: [Handwritten]

Examen físico: [Handwritten]

Examen físico: [Handwritten]

Examen físico: [Handwritten]

Examen físico: [Handwritten]

Examen físico: [Handwritten]

Accesos vasculares	Ubicación	Fecha coloc.	Días
Catéter central 1	<u>[Handwritten]</u>	<u>[Handwritten]</u>	<u>[Handwritten]</u>
Catéter central 2	<u>[Handwritten]</u>	<u>[Handwritten]</u>	<u>[Handwritten]</u>
Catéter central 3	<u>[Handwritten]</u>	<u>[Handwritten]</u>	<u>[Handwritten]</u>
Arteria 1	<u>[Handwritten]</u>	<u>[Handwritten]</u>	<u>[Handwritten]</u>
Arteria 2	<u>[Handwritten]</u>	<u>[Handwritten]</u>	<u>[Handwritten]</u>
Arteria 3	<u>[Handwritten]</u>	<u>[Handwritten]</u>	<u>[Handwritten]</u>
Parterícas			

Examen físico: [Handwritten]

Examen físico: [Handwritten]

Examen físico: [Handwritten]

Examen físico: [Handwritten]

Examen físico: [Handwritten]

Aspecto infectológico	Temperatura	RC
Cultivos	Fecha	Resultado
MHC (x2)	<u>[Handwritten]</u>	<u>[Handwritten]</u>
Pla. catéter	<u>[Handwritten]</u>	<u>[Handwritten]</u>
Urocultivo	<u>[Handwritten]</u>	<u>[Handwritten]</u>
Secr. Respir.	<u>[Handwritten]</u>	<u>[Handwritten]</u>
LCR		

Examen físico: [Handwritten]

Examen físico: [Handwritten]

Examen físico: [Handwritten]

Examen físico: [Handwritten]

Examen físico: [Handwritten]

+ Complemento

+ Banco de Sangre

F.II = 83

F.III = 103

F.IX = 112

F.XI = 73

F.IV = 79

F.VIII = 332

Hospital del Niño Jesús

Pje. Sabín 750 S. M. de Tucumán

RP/

Núñez Thoiris.

* sacar laboratorio
* Enviar muestra Hosp Kirchner
con esta rotulación

* CH 800ml totales $\frac{1}{3} = \frac{2}{3}$

NB)

* reiniciar u lo posible alimen
tación enteral

* Posar Albumina Humana
10gr (1 frasco) u 3ln + Foro
1mg/kg mto d y final. posar

Intervenciones:

Exámenes complementarios:

Otros tratamientos:

- Quispro 1 mg/kg/die
- Nitroglicerina
- Vitamina K 1 mg/kg/die (4^{to} día)
- Carbono lo de Calcio
- Solu. de Calcio

Dr. FLORENCIA M. JEREZ
 MEDICO PEDIATRA
 ESPECIALISTA EN CUIDADOS CRITICOS
 M.P. 6971

EVOLUCION DE GUARDIA:

HORA	MODO	VT	PIM	PEEP	TI	FR	FiO2	PS	PH	PCO2	PO2	HC03	EB	Na+	K+	Cl	g	Observación:
18 ⁰⁰	R.V.	/	24	6	0,75	18	0,6	/	7,42	33,5	133	21,4	-2,1	138	2	112	4,05	↓ PIM 22 ↓ pO2 5 Corrección P.K.
00 ⁰⁰	R.V.	/							7,40	34,8	153	21,5	-2,2	140	2,7	115	4,71	

Laboratorio de guardia:
 Hto/Hco: Rto. de plaquetas: GB: Fórmula: VSG: TP/KPTT:
 GPT: Urea: Creatinina: Acido Úrico: Calcemia: Fosfatemia:
 Transfusión: GRS: Sangre entera: Plasma: Plaquetas: Crin precipitado:
 Modificación de tratamiento:

Quispro = Paciente en regular estado, eutermico, con buena tolerancia a la ventilación con trabajo respir. Bueno (+)
Cotinine =
 - Resp. Resp. = Fu. pulm. adaptado, con rous y subapritales
 apnoea pul. pO2 = 99%. (Pw) 22/6/0,75/18/0,6
 - Resp. Cardiac = FC = 102 v. Ritmo ca. r. tiempo, r. tensiones
 regulares sup. DPEI TA = 97/58 (TAR = 74)
Hbdoxig = Blando, dependiente - BNA
Sx = Baja revascularización, puntos rojos con uicólicas
Polares = (-) pot, PA = 3,1 u/kg/h. (Diuresis = 530 cc)

Dr. FLORENCIA M. JEREZ
 MEDICO PEDIATRA
 ESPECIALISTA EN CUIDADOS CRITICOS
 M.P. 6971

Informe análisis Hematología

Hora prue: 02-11-2020 10:32

Parámetro	Result	Unid	Rango ref	ID muestr:
WBC	H	20.45 x10 ⁹ /L	4.00 - 10.00	12
Neu%	?H	70.6 %	50.0 - 70.0	Modo: PD CBC+DIFF
Lym%	C:1	23.4 %	20.0 - 40.0	Apellido: NUÑEZ
Mon%	?	4.8 %	3.0 - 12.0	Nombre: TAHIRIS
Eos%	S:76	0.5 %	0.5 - 5.0	Sexo: Mujer
Bas%	?	0.7 %	0.0 - 1.0	Edad:
Neu#	E:3	14.43 x10 ⁹ /L	2.00 - 7.00	Fech nac:
Lym#	H	4.77 x10 ⁹ /L	0.80 - 4.00	ID pac:
Mon#	?	1.00 x10 ⁹ /L	0.12 - 1.20	Dpto: UCIP
Eos#	B:0	0.11 x10 ⁹ /L	0.02 - 0.50	Nº cama:
Bas#	?H	0.14 x10 ⁹ /L	0.00 - 0.10	Entreg:
RBC	L:17	4.61 x10 ¹² /L	3.50 - 5.50	Operador: Admin
HGB	13,5	13.5 g/dL	11.0 - 16.0	Valida:
HCT	39,2	39.2 %	37.0 - 54.0	Diag cli:
MCV	7:3	85.0 fL	80.0 - 100.0	Hor traz:
MCH		29.3 pg	27.0 - 34.0	Hor entr:
MCHC		34.4 g/dL	32.0 - 36.0	Impr hora: 02-11-2020 10:34:17
RDW-CV	H	16.9 %	11.0 - 16.0	
RDW-SD	H	60.6 fL	35.0 - 56.0	
PLT	H	437 x10 ⁹ /L	100 - 300	
MPV		10.2 fL	6.5 - 12.0	
PDW		17.0	9.0 - 17.0	
PCT	H	4.45 mL/L	1.08 - 2.82	

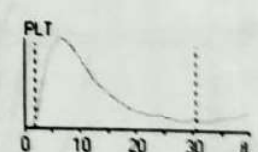
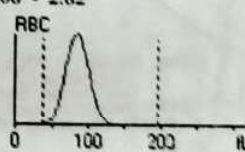
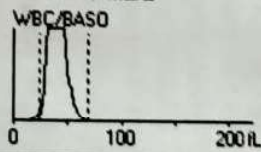
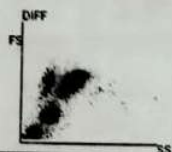

Coment:

* El resultado sólo es válido para la muestra analizada esta vez.

una cantidad segura de glóbulos rojos, glóbulos blancos y plaquetas.

++++

Ref: 1,6x

SE

Anisocromía +

Anisocitosis +

Poiquilocitosis +

Lip. policromatofílica

Piñocitos
Microesferas

SB

Gran. Patológicas ++

Alp linfocitos atípicos

Dra. DORA LILIANA INIGO
BIOQUIMICA
MAT. PROF. 836
SERV. HEMATO-ONCOLOGIA
HOSP. DEL NIÑO JESUS

10:38h

CONSENTIMIENTO PARA RPT

CONSENTIMIENTO PARA RECAMBIO PLASMÁTICO TERAPÉUTICO EN EL SEPARADOR AUTOMÁTICO DE CÉLULAS SANGUÍNEAS.

La plasmaféresis o recambio plasmático terapéutico (también conocida como aféresis) es un procedimiento que implica la separación de plasma (componente líquido) de la sangre para intercambiarlo por igual volumen de solución de albumina humana o plasma de donantes.

Si consiento a este procedimiento, para el/la PACIENTE a mi cargo, entiendo que la cantidad de plasma removida por el procedimiento automático de plasmaféresis, debe dejarlo con un nivel seguro de proteínas en su cuerpo.

Comprendo que es solamente mi decisión, el que yo acepte que el/la PACIENTE a mi cargo sea sometido al procedimiento. También entiendo que puedo rechazar el continuar en cualquier momento durante el mismo de cualquier manera, en orden de intercambiar suficiente plasma entiendo que el procedimiento no debe interrumpirse tempranamente.

El procedimiento para realizar la plasmaféresis implica el uso de un separador de células sanguíneas: una máquina diseñada para la colección de los diferentes componentes o productos de la sangre. La sangre es drenada asépticamente a través de una aguja en el brazo, o un catéter hacia un recipiente estéril en la centrífuga de la máquina. Una solución anticoagulante estéril (ácido cítrico-dextrosa A) se mezcla con la sangre para prevenir la coagulación. Debe estar en el procesador, en todo momento, no más del 15% de la sangre total del paciente. Dado que solo va a recolectarse el plasma; el resto de los glóbulos blancos, plaquetas y los glóbulos rojos van a ser regresado al paciente. Este proceso continúa por aproximadamente 1 ½ a 2 ½ horas, y el catéter permanece conectado o las(s) aguja(s) permanece(n) en el /los brazos(s) durante este tiempo. Durante este lapso tendrá el control médico correspondiente.

El paciente puede notar una sensación temporal de adormecimiento u hormigueo alrededor de mi boca o en otras aéreas mientras la sangre o plasma procesados son regresados al cuerpo; este efecto colateral no es peligroso y es causado por el anticoagulante, el cual se usa para prevenir la coagulación de la sangre colectada.

Entiendo que otros posibles efectos colaterales de este procedimiento son desmayos, náusea o sensación de frío debido al retorno de la sangre más fría que la temperatura del cuerpo y otros eventos menos comunes; como sobre dilución de la sangre, extracción de demasiada sangre y posibles hemólisis o coagulación de la sangre debido a una falla mecánica del procesador.

Si el paciente presenta un síntoma durante el proceso, será asistido inmediatamente para corregir o prevenir cualquier complicación causada por el procedimiento. Si la máquina sufre un desperfecto, comprendo que se intentará todo esfuerzo posible para devolver al paciente los glóbulos rojos, siempre en una forma segura. Como no debe haber más del 15% del volumen total de sangre fuera del cuerpo a un mismo tiempo, durante este procedimiento; en caso de que sea imposible regresar la sangre colectada, concibo que esto lo dejara con una cantidad segura de glóbulos rojos, glóbulos blancos y plaquetas en el paciente.

CONSENTIMIENTO PARA RPT

Comprendo que este consentimiento informado es requerido a todas las personas que participen en este procedimiento por primera vez.

Se me ha permitido hacer preguntas concernientes al método en que se realiza este procedimiento, sus posibles riesgos o efectos colaterales, o cualquier tópico perteneciente al mismo.

Si yo no entiendo el lenguaje escrito arriba, el procedimiento con sus riesgos y efectos colaterales se me explicara verbalmente en una manera en que yo pueda entenderlo.

El beneficio esperado está escrito arriba, pero se me ha permitido hacer preguntas concernientes a esto y se me ha explicado satisfactoriamente en caso que yo no lo haya entendido por escrito.

He comprendido que puedo rechazar el participar en este procedimiento en cualquier momento antes o durante el procedimiento.

Entiendo que lo mencionado arriba es el único procedimiento para plasmaféresis que se realiza en este Banco Central de Sangre de Tucumán (AFERESIS HOSPITAL PADILLA), y que no hay alternativa en la participación del procedimiento de plasmaféresis mas que rechazar el consentimiento.

Voluntariamente estoy de acuerdo en que el paciente a mi cargo por ser menor de edad, participe como paciente en el procedimiento automático de plasmaféresis tal como se describe arriba.

PACIENTE: *Núñez Thzims*

DNI: *56098209*

HISTORIA CLINICA: *871286*

PADRE / MADRE / TUTOR :

D y -
DNI:

FIRMA DEL PADRE/MADRE/TUTOR:

FECHA:

PROFESIONAL INTERVENIENTE:

[Signature]
M.P 7498

[Signature]
Barros Cynthia
33704002

[Signature]
Núñez Osvaldo Raúl
38509628

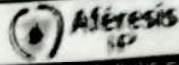

INSTITUTO PROFESIONAL DE AFÉRESIS

FECHA: 14-02-2020 N° DE PROCEDIMIENTO: 10
 INFORME DE AFÉRESIS TERAPÉUTICAS
 AFÉRESIS HOSPITAL PADILLA TUCUMÁN
 APELLIDO Y NOMBRE: Vanez Thziris FECHA NAC: DNI: 56098209
 OBRA SOCIAL: M.C. MEDICO RESPONSABLE: Adornio Amado
 DIAGNOSTICO: SVH Atip
 TALLA (cm): 0,90 PESO (kg): 134,5 SEXO: Femenino VOLEMIA (ml): %V.P. REMOVIDO:
 SEPARADOR CELULAR: Spectra Optia VOLEMIA PLASMÁTICA: VOLEMIA PLASMÁTICA REMOVIDA:
 SALA-UTI: 7 Hospital del Niño Jesús

LABORATORIO

PARAMETROS	PRE-AFERESIS (PACIENTE)	POST-AFERESIS (PACIENTE)
HEMATOCRITO %	31	LDA 1131
HEMOGLOBINA GR/DL	9,4	
GLOBULOS BLANCOS 10 ³ UL	9900	
PLAQUETAS 10 ⁹	405000	
TP	27	
KPTT	3,69	
CALCIO		
SODIO		
POTASIO		
CLORO		
Urea	207	
Urea?	76	

DATOS CLINICOS PRE-AFERESIS TERAPÉUTICA

HORA	TENSION ARTERIAL	SATURACION OXIGENO	FRECUENCIA CARDIACA	FRECUENCIA RESPIRATORIA	TEMPERATURA	OBSERVACIONES
	126/99	97	96	18/4		

DATOS FINALES DE PROCEDIMIENTO

HORA	ACD	VOLUMEN	RECOLECCION	REPOSICION	TIEMPO
	100	1004	554	292	115'

CONTROLES CLINICOS POST-AFERESIS TERAPEUTICA

HORA	TENSION ARTERIAL	SATURACION OXIGENO	FRECUENCIA CARDIACA	FRECUENCIA RESPIRATORIA	TEMPERATURA	OBSERVACIONES
9:53	100	100	112	ARM		

9:53

LIQUIDOS

TIPO	ANTICOAGULANTE	LIQUIDO DE RECAMBIO	LIQUIDO DE RECAMBIO
Soluflex 620	Soluflex 679S	GIS Carado	PTC
MARCA Rivero	Rivero	ADD0220200976	1000/11209000247
LOTE			1000/112302000048
VENCIMIENTO			
VOLUMEN UTILIZADO			

OBSERVACIONES :

FIRMA TECNICO

Graciela Del C. Anila
 GRACIELA DEL C. ANILA
 MEDICO
 MAT. PROF. 7498
 FIRMA DE MEDICO

Roberto Verónica
 Roberto Verónica
 MP 6048



Hospital Padilla Tucuman

FECHA: 15-02-2020	N° DE PROCEDIMIENTO: 20			
INFORME DE AFERESIS TERAPEUTICAS AFERESIS HOSPITAL PADILLA TUCUMAN				
APELLIDO Y NOMBRE: Nunez Inzimis	FECHA NAC: 10-04-17 DNI: 56098209			
OBRA SOCIAL:	H.C: 871286			
DIAGNOSTICO: SBH	MEDICO RESPONSABLE: Adriana Arde			
TALLA (cm): 0,90	PESO (kg): 139	SEXO: Femenino	VOLEMIA(ml):	%V.P.REMOVIDO
SEPARADOR CELULAR: Spectra Optia	VOLEMIA PLASMATICA:	VOLEMIA PLASMATICA REMOVIDA:		
SALA-UTI: C 10	Hospital del Niño Jesus			

LABORATORIO

PARAMETROS	PRE- AFERESIS (PACIENTE)	POST-AFERESIS (PACIENTE)
HEMATOCRITO %	32	
HEMOGLOBINA GR/DL	105	
GLOBULOS BLANCOS 10 ³ UL	12.400	
PLAQUETAS 10 ⁹	322.000	
TP		
KPTT		
CALCIO		
SODIO		
POTASIO		
CLORO		
Urea	63	
Creatinina	134	

DATOS CLINICOS PRE-AFERESIS TERAPEUTICA

HORA	TENSION ARTERIAL	SATURACION OXIGENO	FRECUENCIA CARDIACA	FECUENCIA RESPIRATORIA	TEMPERATURA	OBSERVACIONES
	92-58	98	135	18RM		C/NOM

DATOS FINALES DE PROCEDIMIENTO

HORA	ACD	VOLUMEN	RECOLECCION	REPOCISON	TIEMPO
	74	760	475	465	120

CONTROLES CLINICOS POST- AFERESIS TERAPEUTICA

HORA	TENSION ARTERIAL	SATURACION OXIGENO	FRECUENCIA CARDIACA	FECUENCIA RESPIRATORIA	TEMPERATURA	OBSERBACIONES
	113-65	100	140	ARM	36.9	

LIQUIDOS

TIPO	ANTICOAGULANTE	LIQUIDO DE RECAMBIO	LIQUIDO DE RECAMBIO
Soluplex 620	Soluplex 679	G.P.S Ceballos	PFC
MARCA Rivero	Rivero		
LOTE			1000A/202000222
VENCIMIENTO			1000A/202000076
VOLUMEN UTILIZADO			

OBSERVACIONES :

FIRMA TECNICO

[Signature]
FIRMA DE MEDICO
A. P. 7498

[Signature]
E. C. Lobo Vera
M.P. 6045

Informe de gases
 Apellido: Munoz
 Nombre: Zolwer
 Fecha: 9/2/20 Hora: 1:36
 Tipo de muestra: Arterial
 Temperatura: 37°C
 FiO₂: 50 %

26/5/27/10/50

<u>Valores de gases en sangre</u>	
pH:	<u>7.37</u>
pCO ₂ :	<u>32</u> mmHg.
pO ₂ :	<u>148</u> mmHg.
<u>Estado acido-base</u>	
cHCO ₃ :	<u>16.2</u> mmol/l
ABE:	<u>-8.3</u> mmol/l
<u>Valores de oximetria</u>	
ctHb:	<u>14</u> g/dl
FO ₂ Hb:	%
FCOHb:	%
FHHb:	%
FMethb:	%
sO ₂ :	%
Hct:	%
<u>Estado de oxigenación</u>	
pO ₂ (A-a):	mmHg
pO ₂ (a/A):	%
pO ₂ /FO ₂ (l):	mmHg
<u>Valores de Electrolitos</u>	
cNa ⁺ :	<u>133</u> meq/l
cK ⁺ :	<u>3.4</u> meq/l
cCl ⁻ :	<u>115</u> meq/l
cCa ²⁺ :	<u>4.08</u> meq/l
Anion Gap:	<u>1.8</u> meq/l
<u>Valores de metabolitos</u>	
cGlu:	<u>134</u> mg/dl
cLac:	<u>95</u> mmol/l
ctBil	μmol/l

Apellido: Wojcik
 Nombre: Wojcik
 Fecha: 8/12/20 Hora: 16:30
 Tipo de muestra: Arterial
 Temperatura: 37°C
 FIO₂: 20 %

Valores de gases en sangre

pH: 7.24
 pCO₂: 38 mmHg
 pO₂: 120 mmHg

Estado acido-base

cHCO₃: 14.3 mmol/l
 ABE: -8.4 mmol/l

Valores de oximetría

c(Hb): 19.9 g/dl
 FO₂Hb: %
 FCcHb: %
 FHHb: %
 FMetHb: %
 sO₂: %
 Hct: %

Estado de oxigenación

pO₂(A-a): mmHg
 pO₂(a/A): %
 pO₂/FO₂(I): mmHg

Valores de Electrolitos

cNa⁺: 133 meq/l
 cK⁺: 3.8 meq/l
 cCl⁻: 113 meq/l
 cCa²⁺: 4.52 meq/l
 Anion Gap: meq/l

Valores de metabolitos

cGlu: 123 mg/dl
 cLac: 9.4 mmol/l
 ctBil: μmol/l

Nombre: 2000000
Fecha: 8/12/20 Hora: 12:20
Tipo de muestra: Arterial
Temperatura: 37°C
FIO₂: 50 %

Valores de gases en sangre

pH: 7,28
pCO₂: 36 mmHg.
pO₂: 130 mmHg.

Estado acido-base

cHCO₃: 14,7 mmol/l
ABE_c: -10,6 mmol/l

Valores de oximetría

ctHb: 14,6 g/dl
FO₂Hb: %
FCOHb: %
FHHb: %
FMetHb: %
sO₂: %
Hct_c: %

Estado de oxigenación

pO₂(A-a)_c: mmHg
pO₂(a/A)_c: %
pO₂/FO₂(I)_c: mmHg

Valores de Electrolitos

cNa⁺: 134 meq/l
cK⁺: 3,4 meq/l
cCl⁻: 116 meq/l
cCa²⁺: 4,3 meq/l
Anion Gap_c: 38 meq/l

Valores de metabolitos

cGlu: 120 mg/dl
cLac: 9,8 mmol/l
ctBil: μmol/l

Tipo de muestra:

Temperatura: 37°C

FIO₂:

25/5/0,7/6/60

Valores de gases en sangre

pH: 7,31
pCO₂: 39 mmHg
pO₂: 114 mmHg

Estado acido-base

cHCO₃: 19,3 mmol/l
ABE: -5,9 mmol/l

Valores de oximetría

ctHb: 7,3 g/dl
FO₂Hb: %
FCOHb: %
FRHb: %
FMetHb: %

sO₂: 98,4 %
Hct_c: %

Estado de oxigenación

pO₂(A-a)_c: mmHg
pO₂(a/A)_c: %
pO₂/FO₂(I)_c: mmHg

Valores de Electrolitos

cNa⁺: 134 meq/l
cK⁺: 3,8 meq/l
cCl⁻: 115 meq/l
cCa²⁺: 4,3 meq/l
Anion Gap_c: meq/l

Valores de metabolitos

cGlu: 97 mg/dl
cLac: 0,9 mmol/l
ctBil: μmol/l

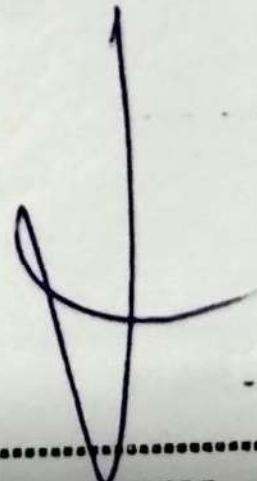

FIRMA

Temperatura
FIO₂ 80 %

Valores de gases en sangre

pH: 7.40
pCO₂: 28.9 mmHg
pO₂: 263 mmHg

Estado ácido-base

HCO₃⁻: 17.9 mmol/l
ABE: -5.5 mmol/l

Valores de oximetría

cHb: 8.8 g/dl
FO₂Hb: 67.5 %
FCOHb: 1.2 %
FHb: 0.3 %
FMetHb: 1.0 %
sO₂: 99.7 %

Hct: 27.3 %

Estado de oxigenación

PO₂(Ar): 172.3 mmHg
PO₂(aA): 59.6 %
PO₂/FO₂(A): 37.5 mmHg

Valores de Electrolitos

cNa⁺: 136 meq/l
cK⁺: 3.6 meq/l
cCl⁻: 117 meq/l
cCa²⁺: 4.29 meq/l
Anion Gap: 0.6 meq/l

Valores de metabolitos

cGluc: 103 mg/dl
cLac: 0.5 mmol/l
cBil: pmol/l

FIRMA

Fecha: 07/07/2010

Tipo de muestra: Arterial

Temperatura: 37°C

FIO₂: 60%

Valores de gases en sangre

pH: 7,30
pCO₂: 40,9 mmHg
pO₂: 107 mmHg

Estado acido-base

cHCO₃: 19,9 mmol/l
ABE: -5,4 mmol/l

Valores de oximetría

ctHb: 9,2 g/dl
FO₂Hb: %
FCOHb: %
FMHb: %
FMetHb: %
sO₂: 98 %
Hct: %

Estado de oxigenación

pO₂(A-a): mmHg
pO₂(a/A): %
pO₂/FO₂(I): mmHg

Valores de Electrolitos

cNa⁺: 135 meq/l
cK⁺: 3,9 meq/l
cCl⁻: 114 meq/l
cCa²⁺: 4,71 meq/l
Anion Gap: 0,9 meq/l

Valores de metabolitos

cGlu: 111 mg/dl
cLac: 1 mmol/l
ctBil: μmol/l

Apellido: TRIM
 Nombre: TRIM
 Fecha: 01/2/20 Hora: 18:00
 Tipo de muestra: Arterial
 Temperatura: 37°C
 FIO₂: 80%

Valores de gases en sangre

pH: 7.35
 pCO₂: 35.6 mmHg.
 pO₂: 304 mmHg.

Estado ácido-base

cHCO₃: 19.3 mmol/l
 ABE: -5.2 mmol/l

Valores de oximetría

c(Hb): 9.2 g/dl
 FO₂Hb: %
 FCOHb: %
 FHHb: %
 FMetHb: %
 sO₂: 99.7 %
 Hct: %

Estado de oxigenación

pO₂(A-a): mmHg
 pO₂(a/A): %
 pO₂/FO₂(I): mmHg

Valores de Electrolitos

cNa⁺: 135 meq/l
 cK⁺: 3.7 meq/l
 cCl⁻: 117 meq/l
 cCa²⁺: 4.46 meq/l
 Anion Gap: -1.8 meq/l

Valores de metabolitos

cGlu: 104 mg/dl
 cLac: 1.2 mmol/l

Valores de gases en sangre

pH: 7.352
pCO₂: 37.1 mmHg.
pO₂: 114 mmHg.

Estado acido-base

cHCO₃⁻: 20.0 mmol/l
ABE_s: -4.5 mmol/l

Valores de oximetría

ctHb: 8.8 g/dl
FO₂Hb: %
FCOHb: %
FHHb: %
FMetHb: %
sO₂: 99.4 %
Hct_c: 27.2 %

Estado de oxigenación

PO₂(A-a)_s: mmHg
PO₂(a/A)_s: %
PO₂/FO₂(I)_c: mmHg

Valores de Electrolitos

cNa⁺: 133 meq/l
cK⁺: 4.5 meq/l
cCr: 1.13 meq/l
cCa²⁺: 4.63 meq/l
Anion Gap_s: -0.5 meq/l

Valores de metabolitos

cGlu: 104 mg/dl
cLac: 1.1 mmol/l
ctBil: μmol/l

.....
FIRMA

Fecha: 3/29/20
Tipo de muestra: Arterial
Temperatura: 37°C
FIO₂: 60 %

Valores de gases en sangre

pH: 7.32
pCO₂: 41.0 mmHg.
pO₂: 66.5 mmHg.

Estado ácido-base

cHCO₃: 20.8 mmol/l
ABE_c: -4.3 mmol/l

Valores de oximetría

ctHb: 9.0 g/dl

FO₂Hb: 92.1 %

FCOHb: 1.6 %

FHHb: 5.3 %

FMetHb: 1.0 %

sO₂: 94.6 %

Hct_c: 28.0 %

Estado de oxigenación

pO₂(A-a)_c: 293.6 mmHg

pO₂(a/A)_c: 18.5 %

pO₂/FO₂(I)_c: 11.1 mmHg

Valores de Electrolitos

cNa⁺: 136 meq/l

cK⁺: 3.6 meq/l

cCl⁻: 115 meq/l

cCa²⁺: 4.61 meq/l

Anion Gap_c: 0.5 meq/l

Valores de metabolitos

cGlu: 131 mg/dl

cLac: 0.8 mmol/l

ctBil: 1 μmol/l

Valores de gases en sangre

pH: 7.120
PCO₂: 46.5 mmHg
PO₂: 711 mmHg

Estado acido-base

cHCO₃⁻: 21.4 mmol/l
ABE_c: -4.4 mmol/l

Valores de oximetría

cHb: 2.3 g/dl
FO₂Hb: %
FCOHb: %
FRHb: %
FMethHb: %

sO₂: 98.4 %
Hct_c: %

Estado de oxigenación

pO₂(A-a)_c: mmHg
pO₂(a/A)_c: %
pO₂/FO₂(l)_c: 184 mmHg

Valores de Electrolitos

cNa⁺: 138 meq/l
cK⁺: 4 meq/l
cCl⁻: 95 meq/l
cCa²⁺: 4.67 meq/l
Anion Gap_c: meq/l

Valores de metabolitos

cGlu: 143 mg/dl
cLac: 1.4 mmol/l
ctBil: μmol/l

FIRMA

Apellido: _____
Nombre: 12 120 Hora: 13 :
Arterial

~~12/12/13~~
23/5/13

Nombre:
 Fecha: 11/12/17
 Tipo de muestra: Arterial
 Temperatura: 37°C
 FIO₂: %

<u>Valores de gases en sangre</u>		
pH:	7.34	
pCO ₂ :	41	mmHg.
pO ₂ :	163	mmHg.
<u>Estado acido-base</u>		
CHCO ₂ :	22	mmol/l
ABE _c :	-3.3	mmol/l
<u>Valores de oximetría</u>		
ctHb:	16	g/dl
FO ₂ Hb:		%
FCOHb:		%
FHHb:		%
FMetHb:		%
sO ₂ :		%
Hct _c :		%
<u>Estado de oxigenación</u>		
pO ₂ (A-a) _c :		mmHg
pO ₂ (a/A) _c :		%
pO ₂ /FO ₂ (f) _c :		mmHg
<u>Valores de Electrolitos</u>		
cNa ⁺ :	139	meq/l
cK ⁺ :	4.4	meq/l
cCl ⁻ :	111	meq/l
cCa ²⁺ :		meq/l
Anion Gap _c :		meq/l
<u>Valores de metabolitos</u>		
cGlu:	125	mg/dl
cLac:	1.2	mmol/l
ctBil		μmol/l

FIRMA

Tipo de muestra:
Temperatura: 37°C
FIO₂: %

Valores de gases en sangre

pH: 7.34
pCO₂: 41 mmHg.
pO₂: 102 mmHg.

Estado acido-base

cHCO₃: 22 mmol/l
ABE_c: -3 mmol/l

Valores de oximetría

ctHb: 7.8 g/dl
FO₂Hb: 95 %
FCOHb: 1.8 %
FHHb: 1.6 %
FMetHb: 1.3 %
sO₂: 98 %
Hct_c: 24.4 %

Estado de oxigenación

pO₂(A-a)_c: 254 mmHg
pO₂(a/A)_c: 20 %
pO₂/FO₂(l)_c: 170 mmHg

Valores de Electrolitos

cNa⁺: 139 meq/l
cK⁺: 3.8 meq/l
cCl⁻: 113 meq/l
cCa²⁺: 4.6 meq/l
Anion Gap_c: 3.9 meq/l

Valores de metabolitos

cGlu: 142 mg/dl
cLac: 1.4 mmol/l
ctBil: μmol/l

Nombre:
 Fecha: 4/2/2012 Hora:
 Tipo de muestra: Arterial
 Temperatura: 37°C
 FIO₂: 60 %

Valores de gases en sangre

pH: 7.32
 pCO₂: 39.7 mmHg.
 pO₂: 130 mmHg.

Estado ácido-base

cHCO₃: 19.8 mmol/l
 ABE_c: -5.3 mmol/l

Valores de oximetría

ctHb: 11 g/dl
 FO₂Hb: 96.1 %
 FCOHb: 1.6 %
 FHHb: 1.1 %
 FMethHb: 1.4 %
 sO₂: 99 %
 Hct_c: 34 %

Estado de oxigenación

pO₂(A-a)_c: mmHg
 pO₂(a/A)_c: %
 pO₂/FO₂(I)_c: mmHg

Valores de Electrolitos

cNa⁺: 140 meq/l
 cK⁺: 2.4 meq/l
 cCl⁻: 117 meq/l
 cCa²⁺: 4.25 meq/l
 Anion Gap_c: 2.6 meq/l

Valores de metabolitos

cGlu: 139 mg/dl
 cLac: 1.4 mmol/l
 ctBil: μmol/l

Tipo de muestra: Arterial
Temperatura: 37°C
FIO₂: 100%

Valores de gases en sangre

pH: 7.36
pCO₂: 40 mmHg
PO₂: 161 mmHg

Estado acido-base

cHCO₃: 22.2 mmol/l
ABE_c: -2.4 mmol/l

Valores de oximetría

ctHb: 14.6 g/dl
FO₂Hb: %
FCOHb: %
FRHb: %
FMetHb: %

sO₂: 99.2 %
Hct_c: %

Estado de oxigenación

pO₂(A-a)_c: mmHg
pO₂(a/A)_c: %
pO₂/FO₂(I)_c: mmHg

Valores de Electrolitos

cNa⁺: 139 meq/l
cK⁺: 2.7 meq/l
cCl⁻: 113 meq/l
cCa²⁺: 4.45 meq/l
Anion Gap_c: 31 meq/l

Valores de metabolitos

cGlu: 138 mg/dl
cLac: 1.6 mmol/l
ctBil: μmol/l

.....
FIRMA

pH:	7,367	mmHg
pCO ₂ :	38,9	mmHg
pO ₂ :	137,0	
<i>Estado acido-basa</i>		
cHCO ₃ ⁻ :	21,7	mmol/l
ABE _c :	-2,7	mmol/l
<i>Valores de oximetría</i>		
cHb:	10,2	g/dl
FO ₂ Hb:		%
FCOHb:		%
FHHb:		%
FMethHb:		%
sO ₂ :	98,7	%
Hct _c :	31,6	%
<i>Estado de oxigenación:</i>		
pO ₂ (A-a) _c :		mmHg
pO ₂ (a/A) _c :		%
pO ₂ /FO ₂ (I) _c :		mmHg
<i>Valores de Electrolitos</i>		
cNa ⁺ :	138	meq/l
cK ⁺ :	4,2	meq/l
cCl ⁻ :	121	meq/l
cCa ²⁺ :	4,54 mg/dl	Arterial
Anion Gap _c :	-4,9	meq/l
<i>Valores de metabolitos</i>		
cGlu:	104	mg/dl
cLac:	0,8	mmol/l
cBil:		μmol/l

.....
FIRMA

631.
pH: 7.39 mmHg
pCO₂: 37.9 mmHg
pO₂: 122

Estado acido-base

cHCO₃⁻: 22.7 mmol/l
ABE_c: -1.4 mmol/l

Valores de oximetría

ctHb: 10.7 g/dl
FO₂Hb: 96.3 %
FCOHb: %
FHHb: %
FMethHb: %
sO₂: %
Hct_c: %

Estado de oxigenación

pO₂(A-a)_c: mmHg
pO₂(a/A)_c: %
pO₂/FO₂(I)_c: mmHg

Valores de Electrolitos

cNa⁺: 138 meq/l
cK⁺: 4 meq/l
cCl⁻: 116 meq/l
cCa²⁺: 4.52 meq/l
Anion Gap_c: -1.4 meq/l

Valores de metabolitos

cGlu: 102 mg/dl
cLac: 0.5 mmol/l
ctBil: μmol/l

Fecha 12/02/2011
 Tipo de muestra: Arterial
 Temperatura: 37°C
 FIO₂: 60%

Valores de gases en sangre

pH: 7.400
 pCO₂: 33.9 mmHg
 pO₂: 176 mmHg

Estado ácido-base

cHCO₃⁻: 20.6 mmol/l
 ABE_c: -3.1 mmol/l

Valores de oximetría

ctHb: g/dl
 FO₂Hb: %
 FCOHb: %
 FHHb: %
 FMethHb: %
 sO₂: 99.2 %
 Hct_c: 33.3 %

Estado de oxigenación

pO₂(A-a)_c: mmHg
 pO₂(a/A)_c: %
 pO₂/FO₂(I)_c: mmHg

Valores de Electrolitos

cNa⁺: 136 meq/l
 cK⁺: 2.9 meq/l
 cCl⁻: 117 meq/l
 cCa²⁺: meq/l
 Anion Gap_c: -1.0 meq/l

Valores de metabolitos

cGlu: 107 mg/dl
 cLac: 0.7 mmol/l
 ctBil: μmol/l

Fecha: 12/2/20
Tipo de muestra:
Temperatura:
FiO₂: 60

Valores de gases en sangre

pH: 7.40
pCO₂: 34 mmHg
pO₂: 127 mmHg

Estado ácido base

cHCO₃⁻: 20.8 mmol/l
ABE: -2.5 mmol/l

Valores de oximetría

cHb: 18 g/dl
FO₂Hb: %
FCOHb: %
FHHb: %
FMetHb: %
sO₂: %
Hct: %

Estado de oxigenación

pO₂(A-a)_c: mmHg
pO₂(a/A)_c: %
pO₂/FO₂(I)_c: mmHg

Valores de Electrolitos

cNa⁺: 136 meq/l
cK⁺: 2.6 meq/l
cCl⁻: 112 meq/l
cCa²⁺: 4.13 meq/l
Anion Gap: 3.6 meq/l

Valores de metabolitos

cGlu: 124 mg/dl
cLac: 1 mmol/l

Hospital del Niño Jesús

Informe de gases en sangre

Apellido: NÚÑEZ

Nombre: TAMIRIS

Fecha: 11/12/20 Hora: 9:00

Tipo de muestra: Arterial

Temperatura: 37°C

FiO₂: 60%

C10

Valores de gases en sangre

pH: 7.38
pCO₂: 32.9 mmHg.
pO₂: 101 mmHg.

Estado ácido-base

CHCO₃: 19.1 mmol/l
ABE: -4.8 mmol/l

Valores de oximetría

ctHb: 10 g/dl
FO₂Hb: %
FCOHb: %
FHHb: %
FMetHb: %
sO₂: 97.6 %
Hct: %

Estado de oxigenación

pO₂(A-a): mmHg
pO₂(a/A): %
pO₂/FO₂(I): mmHg

Valores de Electrolitos

cNa⁺: 133 meq/l
cK⁺: 3.3 meq/l
cCl⁻: 111 meq/l
cCa²⁺: 4.00 meq/l
Anion Gap: 2.8 meq/l

Valores de metabolitos

cGlu: 115 mg/dl
cLac: 0.14 mmol/l
ctBil: μmol/l

FIO ₂	60	
<i>Valores de gases en sangre</i>		
pH:	7,40	
pCO ₂ :	37	mmHg.
pO ₂ :	134	mmHg.
<i>Estado acido-base</i>		
cHCO ₃ ⁻ :	22,6	mmol/l
ABE _c :	-5,3	mmol/l
<i>Valores de oximetria</i>		
ctHb:	10,6	g/dl
FO ₂ Hb:	96,5	%
FCOHb:		%
FHHb:		%
FMethHb:		%
sO ₂	99	%
Hct _c		%
<i>Estado de oxigenación</i>		
pO ₂ (A-a) _c		mmHg
pO ₂ (a/A) _c		%
pO ₂ /FO ₂ (I) _c		mmHg
<i>Valores de Electrolitos</i>		
cNa ⁺ :	135	meq/l
cK ⁺ :	2,8	meq/l
cCl ⁻ :	112	meq/l
cCa ²⁺ :	4,44	meq/l
Anion Gap _c :	26	meq/l
<i>Valores de metabolitos</i>		
cGlu:	111	mg/dl
cLac:	11	mmol/l
ctBil		μmol/l

.....
FIRMA

Temperatura: 37°C

FiO₂: %

120
20
1

Valores de gases en sangre

pH:	7.40
pCO ₂ :	35 mmHg.
pO ₂ :	107 mmHg.

Estado acido-base

cHCO ₃ ⁻ :	21.5 mmol/l
ABE _s :	-2.2 mmol/l

Valores de oximetria

ctHb:	17.7 g/dl
FO ₂ Hb:	%
FCOHb:	%
FHHb:	%
FMetHb:	%
sO ₂ :	%
Hct _w :	%

Estado de oxigenación

pO ₂ (A-a):	mmHg
pO ₂ (a/A):	%
pO ₂ /FO ₂ (f):	mmHg

Valores de Electrolitos

cNa ⁺ :	134 meq/l
cK ⁺ :	3.1 meq/l
cCl ⁻ :	111 meq/l
cCa ²⁺ :	4.4 meq/l
Anion Gap _s :	11.5 meq/l

Valores de metabolitos

cGlu:	118 mg/dl
cLac:	0.5 mmol/l
ctBil:	μmol/l

FIRMA

Informe de gases en sangre
 Apellido: NUNEZ
 Nombre: THARIS
 Fecha: 11/02/20 Hora: 10:25
 Tipo de muestra: Arterial
 Temperatura: 37°C
 FIO₂: 60 %

<u>Valores de gases en sangre</u>		
pH:	<u>7.395</u>	
pCO ₂ :	<u>31.5</u>	mmHg.
pO ₂ :	<u>145.0</u>	mmHg.
<u>Estado ácido-base</u>		
cHCO ₃ ⁻ :	<u>18.9</u>	mmol/l
ABE _c :	<u>4.7</u>	mmol/l
<u>Valores de oximetría</u>		
ctHb:	<u>10.0</u>	g/dl
FO ₂ Hb:		%
FCOHb:		%
FHHb:		%
FMethHb:		%
sO ₂ :	<u>98.9</u>	%
Hct _c :	<u>31.1</u>	%
<u>Estado de oxigenación</u>		
pO ₂ (A-a) _c :		mmHg
pO ₂ (a/A) _c :		%
pO ₂ /FO ₂ (I) _c :		mmHg
<u>Valores de Electrolitos</u>		
cNa ⁺ :	<u>133</u>	meq/l
cK ⁺ :	<u>3.2</u>	meq/l
cCl ⁻ :	<u>113</u>	meq/l
cCa ²⁺ :		meq/l
Anion Gap _c :	<u>1.2</u>	meq/l
<u>Valores de metabolitos</u>		
cGlu:	<u>109</u>	mg/dl
cLac:	<u>0.4</u>	mmol/l
ctBil:		μmol/l

Apellido: Núñez
 Nombre: Zoharis
 Fecha: 11/2/20 Hora: 00:42
 Tipo de muestra: Arterial
 Temperatura: 37°C
 FIO₂: 50 %

Valores de gases en sangre

pH: 7.40
 pCO₂: 32.3 mmHg.
 pO₂: 120 mmHg.

Estado ácido-base

cHCO₃: 19.6 mmol/l
 ABE: -4 mmol/l

Valores de oximetría

ctHb: 19.5 g/dl
 FO₂Hb: %
 FCOHb: %
 FHHb: %
 FMethHb: %
 sO₂: %
 Hct: %

Estado de oxigenación

pO₂(A-a): mmHg
 pO₂(a/A): %
 pO₂/FO₂(l): mmHg

Valores de Electrolitos

cNa⁺: 134 meq/l
 cK⁺: 3.7 meq/l
 cCl⁻: 113 meq/l
 cCa²⁺: 4.66 meq/l
 Anion Gap: 1.4 meq/l

Valores de metabolitos

cGlu: 113 mg/dl
 cLac: 94 mmol/l
 ctBil: μmol/l

Apellido: Neuhaus
 Nombre: Zoharis
 Fecha: 11/2/20 Hora: 00:42.
 Tipo de muestra: **Arterial**
 Temperatura: **37°C**
 FiO₂: 50 %

Valores de gases en sangre

pH: 7.40
 pCO₂: 32.3 mmHg.
 pO₂: 120 mmHg.

Estado acido-base

cHCO₃: 19.6 mmol/l
 ABE_c: -4 mmol/l

Valores de oximetría

ctHb: 19.5 g/dl
 FO₂Hb: %
 FCOHb: %
 FHHb: %
 FMetHb: %
 sO₂: %
 Hct_c: %

Estado de oxigenación

pO₂(A-a)_c: mmHg
 pO₂(a/A)_c: %
 pO₂/FO₂(I)_c: mmHg

Valores de Electrolitos

cNa⁺: 134 meq/l
 cK⁺: 3.7 meq/l
 cCl⁻: 113 meq/l
 cCa²⁺: 4.66 meq/l
 Anion Gap_c: 11.7 meq/l

Valores de metabolitos

cGlu: 113 mg/dl
 cLac: 94 mmol/l
 ctBil: μmol/l

Fecha: 10/2/20
Tipo de muestra: Arterial
Temperatura: 37°C
FiO₂: 50 %

<i>Valores de gases en sangre</i>		
pH:	7,389	
pCO ₂ :	29,6	mmHg.
pO ₂ :	123	mmHg.
<i>Estado acido-base</i>		
cHCO ₃ :	17,5	mmol/l
ABE _c :	-6,1	mmol/l
<i>Valores de oximetría</i>		
ctHb:	10,0	g/dl
FO ₂ Hb:		%
FCOHb:		%
FRHb:		%
FMethb:		%
sO ₂ :	98,6	%
Hct _c :	30,9	%
<i>Estado de oxigenación</i>		
pO ₂ (A-a) _c :		mmHg
pO ₂ (a/A) _c :		%
pO ₂ /FO ₂ (I) _c :		mmHg
<i>Valores de Electrolitos</i>		
cNa ⁺ :	133	meq/l
cK ⁺ :	3,6	meq/l
cCl ⁻ :	117	meq/l
cCa ²⁺ :		meq/l
Anion Gap _c :	-1,3	meq/l
<i>Valores de metabolitos</i>		
cGlu:	75	mg/dl
cLac:	0,4	mmol/l
ctBil:		μmol/l

.....
FIRMA

Nombre: _____
 Fecha: 10/2 DO Hora: 0:30
 Tipo de muestra: Arterial
 Temperatura: 37°C
 FiO₂: 50%

C10

Valores de gases en sangre

pH: 7,36
 pCO₂: 36,2 mmHg
 pO₂: 131 mmHg

Estado acido-base

cHCO₃: 20 mmol/l
 ABE_c: -4,3 mmol/l

Valores de oximetría

ctHb: 10,5 g/dl
 FO₂Hb: %
 FCOHb: %
 FHHb: %
 FMetHb: %

sO₂: 98,6 %
 Hct_c: %

Estado de oxigenación

pO₂(A-a)_c: mmHg
 pO₂(a/A)_c: %
 pO₂/FO₂(I)_c: mmHg

Valores de Electrolitos

cNa⁺: 133 meq/l
 cK⁺: 3,9 meq/l
 cCl⁻: 112 meq/l
 cCa²⁺: 4,49 meq/l
 Anion Gap_c: 0,2 meq/l

Valores de metabolitos

cGlu: 88 mg/dl
 cLac: 0,4 mmol/l
 ctBil: μmol/l

FIRMA

Apellido: NON
Nombre: IAHIRIS
Fecha: 9/2/20 Hora: 17:55
Tipo de muestra: Arterial
Temperatura: 37°C
FiO₂: 50%

C10

Valores de gases en sangre

pH: 7,36
pCO₂: 37 mmHg.
pO₂: 168 mmHg.

Estado acido-base

cHCO₃: 20,4 mmol/l
ABE_c: -4 mmol/l

Valores de oximetría

ctHb: 13,1 g/dl
FO₂Hb: %
FCOHb: %
FHHb: %
FMetHb: %
sO₂: 99 %
Hct_c: %

Estado de oxigenación

pO₂(A-a)_c: 1 mmHg
pO₂(a/A)_c: %
PO₂/FO₂(I)_c: mmHg

Valores de Electrolitos

cNa⁺: 134 meq/l
cK⁺: 3,9 meq/l
cCl⁻: 117 meq/l
cCa²⁺: 4,34 meq/l
Anion Gap_c: -3 meq/l

Valores de metabolitos

cGlu: 89 mg/dl
cLac: 0,7 mmol/l
ctBil: μmol/l

Tipo de muestra: Arterial
Temperatura: 37°C
FIO₂: 50%

C10

Valores de gases en sangre		
pH:	7,36	
pCO ₂ :	32,1	mmHg
pO ₂ :	139	mmHg
Estado ácido-base		
cHCO ₃ ⁻ :	20,6	mmol/l
ABE:	-3,9	mmol/l
Valores de oximetría		
cHb:	12,8	g/dl
FO ₂ Hb:		%
FCOHb:		%
FHHb:		%
FMetHb:		%
sO ₂ :	98,8	%
Hct:		%
Estado de oxigenación		
pO ₂ (A-a):		mmHg
pO ₂ (a/A):		%
pO ₂ /FO ₂ (l):		mmHg
Valores de Electrolitos		
cNa ⁺ :	135	meq/l
cK ⁺ :	3,6	meq/l
cCl ⁻ :	117	meq/l
cCa ²⁺ :	4,10	meq/l
Anion Gap:	-2,1	meq/l
Valores de metabolitos		
cGlu:	96	mg/dl
cLac:	0,8	mmol/l
ctBil		μmol/l

Nombre: Johannes
Fecha: 9/2/20 Hora: 8:24
Tipo de muestra: Arterial
Temperatura: 37°C
FiO₂: 50 %

Valores de gases en sangre

pH: 7.31
pCO₂: 36 mmHg.
pO₂: 134 mmHg.

Estado acido-base

cHCO₃⁻: 12.4 mmol/l
ABE_c: -7.3 mmol/l

Valores de oximetría

ctHb: 10 g/dl
FO₂Hb: %
FCOHb: %
FHHb: %
FMetHb: %
sO₂: %
Hct: %

Estado de oxigenación

pO₂(A-a): mmHg
pO₂(a/A): %
pO₂/FO₂(I): mmHg

Valores de Electrolitos

cNa⁺: 133 meq/l
cK⁺: 3.9 meq/l
cCl⁻: 112 meq/l
cCa²⁺: 4.3 meq/l
Anion Gap_c: 32 meq/l

Valores de metabolitos

cGlu: 108 mg/dl
cLac: 94 mmol/l
ctBil: μmol/l

Nombre

UCP₁₀

11/02/20

t₀ = 18^o

pH = 7.42

P_{CO₂} = 33.5

P_{O₂} = 133

-HCO₃ = 21.4

ABE = -2.1

H₂O = 10

Hb = 30.8

SO₂ = 98.9%

Na = 138

K = 2

Cl = 112

Ca = 4.05

Ca₁₂ = 109

Loct = 0.9



NUÑEZ, THARIS CIA
Fio₂: 60%

pH: 7,380

Ka₂: 36,6

pO₂: 88,2

HCO₃: 21,2

ABE: -3,0

Hb: 10,1

Sat: 96,6%

Hto: 31,3

Na: 140

K: 2,1

Cl: 117

Ca: 4,11

Gluc: 91

Lac: 0,6

	7,40	mmHg
	20,4	%
	127	
<i>Estados de hidratación</i>		
cHCO ₃ ⁻	21,5	mmol/l
ABE _c	-1,2	mmol/l

<i>Valores de oximetría</i>		
ctHb:	10,5	g/dl
FO ₂ Hb:	96,6	%
FCOHb:	1,1	%
FHHb:	1,2	%
FMethHb:	1,1	%
sO ₂ :	92,2	%
Hct _c :	32,6	%

<i>Estado de oxigenación</i>		
pO ₂ (A-a) _c	211,3	mmHg
pO ₂ (a/A) _c	20,4	%
pO ₂ /FO ₂ (I) _c	211	mmHg

<i>Valores de Electrolitos</i>		
cNa ⁺ :	137	meq/l
cK ⁺ :	2,7	meq/l
cCl ⁻ :	115	meq/l
cCa ²⁺ :	4,45	meq/l
Anion Gap _c :	1,3	meq/l

<i>Valores de metabolitos</i>		
cGlu:	116	mg/dl
cLac:	1,1	mmol/l
ctBil		μmol/l

pH 7,38
 PCO₂ 32,9
 PO₂ 58,7

Estado ácido-base
 HCO₃ 22
 AB_E - 2,7

Valores de oximetría

cHb: 16 g/dl
 FO₂Hb: %
 FCOHb: %
 FHHb: %
 FMe^{SHb}: %
 SO₂ 88 %
 Hct_c 49,4 %

Estado de oxigenación

pO₂(A-a)_c mmHg
 pO₂(a/A)_c %
 pO₂/FO₂(f)_c mmHg

Valores de Electrolitos

cNa⁺: 137 meq/l
 cK⁺: 2,5 meq/l
 cCr: 112 meq/l
 cCa²⁺: 4,6 meq/l
 Anion Gap_c: 31 meq/l

Valores de metabolitos

cGlu: 138 mg/dl
 cLac: -0,2 mmol/l
 cBil: μmol/l

FiO₂: 100

Valores de gases en sangre

pH: 7.26
pCO₂: 49.9 mmHg.
pO₂: 62.0 mmHg.

Estado acido-base

cHCO₃: 22.1 mmol/l
ABE_c: -4.2 mmol/l

Valores de oximetría

ctHb: 9.6 g/dl
FO₂Hb: %
FCOHb: %
FHhb: %
FMetHb: %
sO₂: %
Hct_c: 29.7 %

Estado de oxigenación

pO₂(A-a)_c: mmHg
pO₂(a/A)_c: %
pO₂/FO₂(I)_c: 0.216 mmHg

Valores de Electrolitos

cNa⁺: 135 meq/l
cK⁺: 2.3 meq/l
cCl⁻: 113 meq/l
cCa²⁺: 4.10 meq/l
Anion Gap_c: meq/l

Valores de metabolitos

cGlu: 100 mg/dl
cLac: 0.7 mmol/l
ctBil: μmol/l

FIRMA

110 60

Valores de gases en sangre

pH: 7.40
pCO₂: 33 mmHg.
pO₂: 110 mmHg.

Estado acido-base

cHCO₃: 20 mmol/l
ABE_c: -3.1 mmol/l

Valores de oximetría

ctHb: 10 g/dl
FO₂Hb: %
FCOHb: %
FHHb: %
FMetHb: %
sO₂: %
Hct_c: %

Estado de oxigenación

pO₂(A-a)_c: mmHg
pO₂(aiA)_c: %
pO₂/FO₂(I)_c: mmHg

Valores de Electrolitos

cNa⁺: 140 meq/l
cK⁺: 2.3 meq/l
cCl⁻: 116 meq/l
cCa²⁺: 3.9 meq/l
Anion Gap_c: meq/l

Valores de metabolitos

cGlu: 134 mg/dl
cLac: 4 mmol/l
ctBil: μmol/l