

ENRIQUE CASTELLOTE

R. 361607  
 0/20

DESCR.	LAJOS (m <sup>2</sup> )
76-77	27.84
77-80	15.98
80-79	31.77

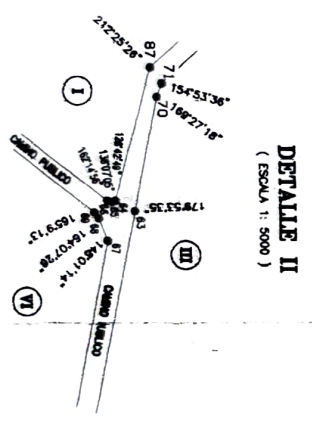
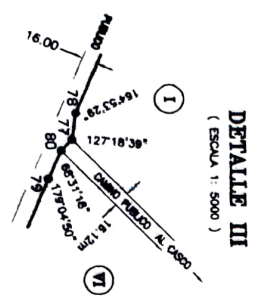

DESCR.	LAJOS (m <sup>2</sup> )
87-84	141.51
84-85	4.23
85-86	4.74
88-88	7.94
88-87	24.58
83-70	119.80
70-71	14.70

53258/360349  
 24.04.01

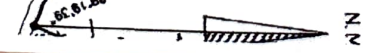
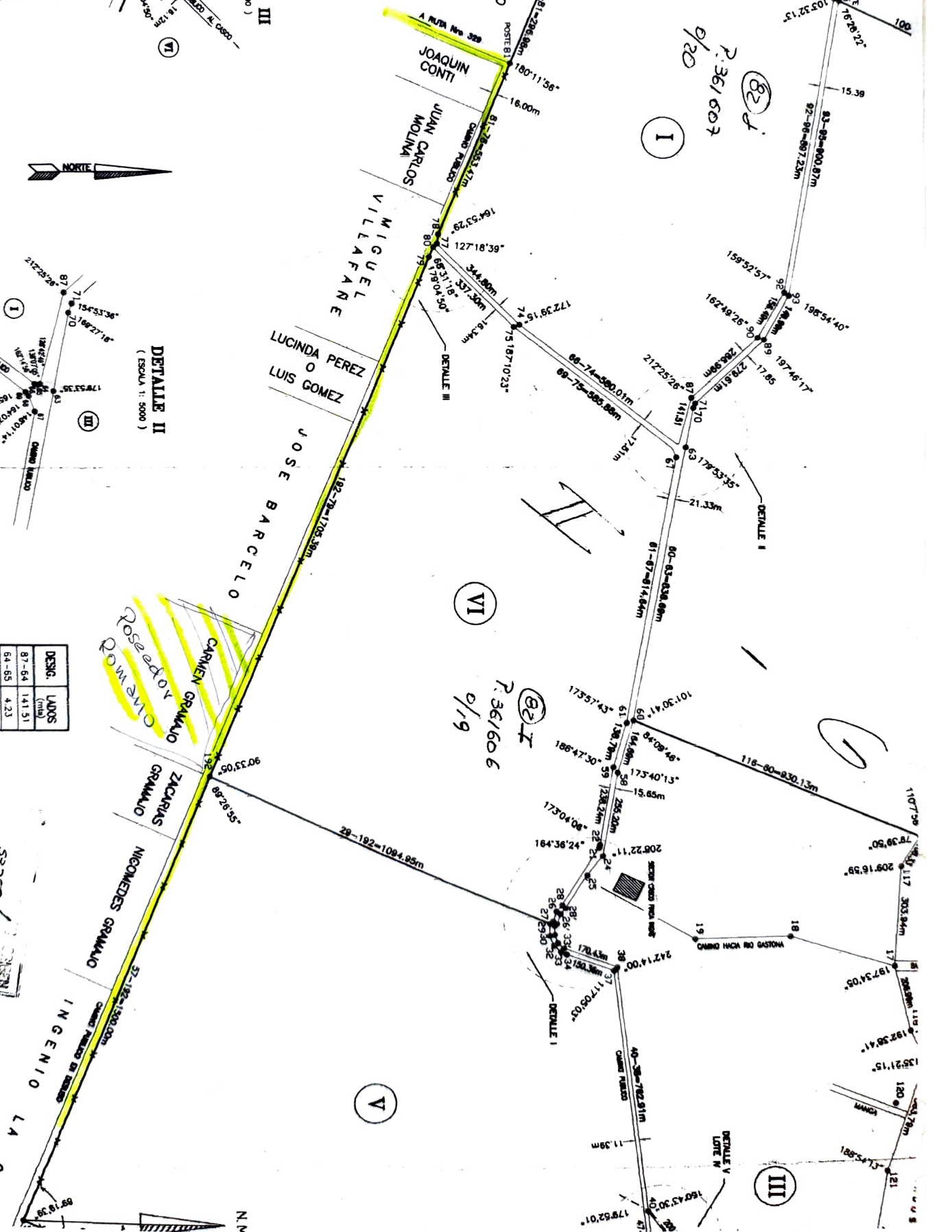

2008.  
DIRECCION GENERAL DE CATASTRO  
TUCUMAN  
DIVISION REGIMEN CATASTRAL



San Miguel de Tucumán, Febrero 03 de 2009.-

Al Sr. Director Adjunto  
Agrim. Alejandro Navarro  
S \_\_\_\_\_ / \_\_\_\_\_ D

Ref. Expte. 23.315-08.-

Atento a lo solicitado a Fs. 55 del referido expediente, se informa que por Plano de Mensura Unificación y División N° 36.511/01, correspondiente a la copia obrante a Fs. 52 y 53, a las parcelas resultantes se les asignaron los padrones 361.602 al 361.608.

Se informan en reportes que se adjuntan, los datos catastrales de los padrones citados.

Según imágenes del SIT, las Fracciones N° V y VI, del citado plano, padrones 361.605 y 361.606, lindan en sus lados sud, en parte con el inmueble padrón 52.598.

El camino que figura en el plano citado al sud de las Fracciones N° I, V y VI, figura en el mismo como (Camino Público en Desuso) de 16 metros de ancho.

Los antecedentes catastrales (ficha de avance y tela catastral) copias obrantes a Fs. 39, 40 y 42, manifiestan gráficamente la existencia de camino sin especificar su ancho, calidad y tipo.-

Me despido de Uds. muy atentamente

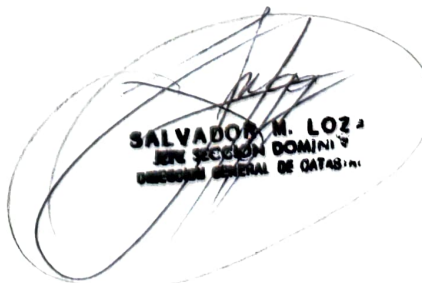
  
SALVADOR M. LOZA  
EN SECCION DOMINIO  
DIRECCION GENERAL DE CATASTROS

# Croquis

65

DEPARTAMENTO: SIMOCA

LOCALIDAD: INGAS

Parcelas	
<input type="checkbox"/>	Parcelas
<input type="checkbox"/>	Urbano
<input checked="" type="checkbox"/>	Rural
<input type="checkbox"/>	Sin definir

Departamentos	
<input type="checkbox"/>	BURRUYACU
<input type="checkbox"/>	CAPITAL
<input type="checkbox"/>	CHICLIGAS...
<input type="checkbox"/>	CRUZ ALTA
<input type="checkbox"/>	FAMAILLA
<input type="checkbox"/>	GRANEROS
<input type="checkbox"/>	JUAN B. AL...
<input type="checkbox"/>	LA COCHA
<input type="checkbox"/>	LEALES
<input type="checkbox"/>	LULES
<input type="checkbox"/>	MONTEROS
<input type="checkbox"/>	RIO CHICO
<input checked="" type="checkbox"/>	<b>SIMOCA</b>
<input type="checkbox"/>	TAFI DEL V...
<input type="checkbox"/>	TAFI VIEJO

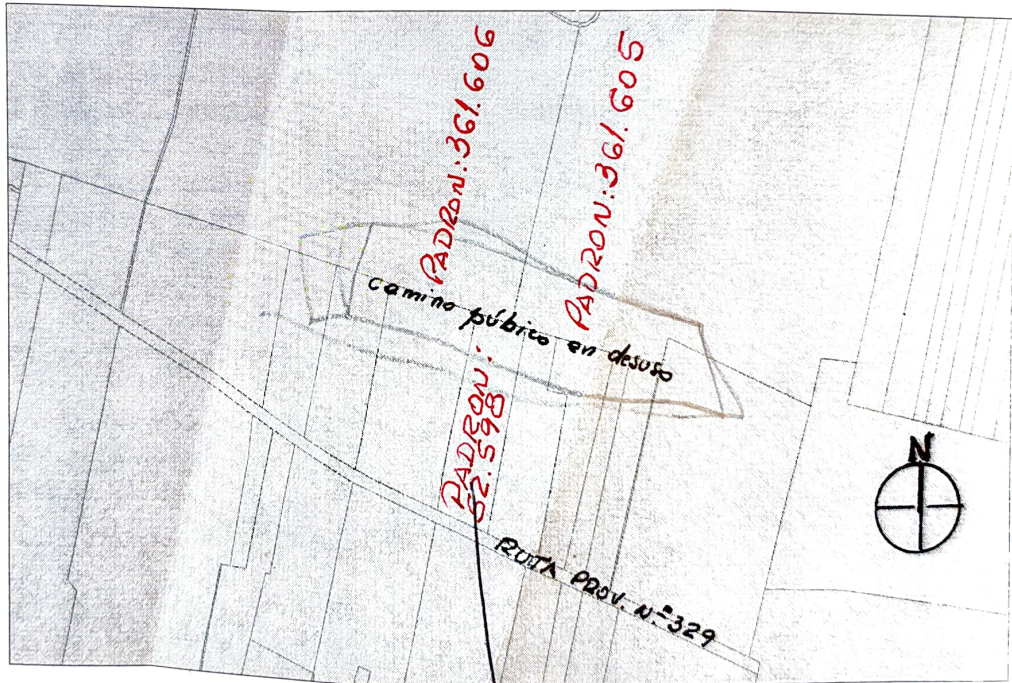

SCALE 1 : 29.506

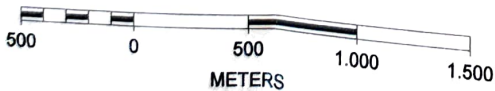

Romano -

DIRECCION GENERAL DE CATASTRO  
Departamento Cartografía

66

San Miguel de Tucumán, 05 de Marzo de 2009

Sr. Director Adjunto  
Dirección General de Catastro  
Agrim. Alejandro Navarro  
S \_\_\_\_\_ / \_\_\_\_\_ D

REF.: Expte. N° 23.315/ 2.008.-

Atento a lo solicitado a Fs. 55 del Expediente de referencia, éste Departamento Cartografía informa que, en base a los antecedentes obrantes en los archivos de ésta Dirección de Catastro, el inmueble identificado con el padrón: 52.598, matrícula/ orden: 32.154/ 15, circunscripción: II- sección: G- lámina: 358- parcela: 243, tiene como linderos al Norte al inmueble identificado con el padrón: 361.605, matrícula/ orden: 27.130/ 18, circunscripción: II- sección: G- lámina: 369- parcela: 82 H; y al inmueble padrón: 361.606, matrícula/ orden: 27.130/ 19, circunscripción: II- sección: G- lámina: 369- parcela: 82 I, tal como se muestra en la copia que se adjunta, del parcelamiento obrante en Sistema Informático Territorial ( S.I.T. ) de ésta Dirección de Catastro.-

Según el plan de Mensura, Unificación y División registrado con el número 36.511/ 2.001, los inmuebles mencionados están separados por un "camino público en desuso" y en el que se acota un ancho de 16,00 metros y que corre de Este a Oeste.-

Sin más, saludamos a Ud. atentamente.-

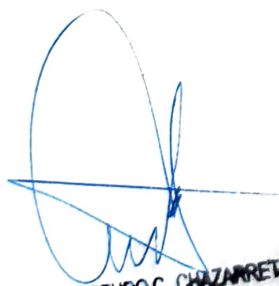
  
Agrim. ARTURO C. CHAZARRETA  
DPTO. CARTOGRAFIA  
Dircc. Gral. de CATASTRO

  
Agrim. HUMBERTO ANTONIO ACUÑA  
A/C DPTO. CARTOGRAFIA  
DIRECCION GENERAL DE CATASTRO