



28/06

PROVINCIA DE TUCUMAN

CENTRO JUDICIAL CONCEPCION

JUZGADO CIVIL Y COMERCIAL COMUN SEGUNDA NOMINACION

Fecha de Inicio: 15/02/2006

N° de Exp: 28/06

JUICIO: COSTILLA LUIS ALBERTO S/
PRESCRIPCION ADQUISITIVA (POR
INCOMPETENCIA DE C.C.C. IIa
NOM.CENTRO JUDICIAL CAPITAL)

JUEZ:

SECRETARIO: Dr. PAULO FEDERICO URIBIO

CACV



PROVINCIA DE TUCUMAN

CENTRO JUDICIAL CONCEPCION

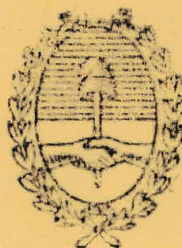

2

JUZGADO CIVIL Y COMERCIAL COMUN
DE LA

2º NOMINACIÓN

Fecha de inicio: 15/02/2006 - Hora: 16:53 - N° de Exp: 28/06

POR INCOMPETENCIA DE C.C.C. Ila NOM. CENTRO JUDICIAL CAPITAL

ACTOR: COSTILLA LUIS ALBERTO

DEMANDADO:

CAUSA: PRESCRIPCION ADQUISITIVA

JUEZ DRA. RUIZ MARCELA FABIANA

SECRETARIO: DR. ACOSTA ALBERTO MARTIN



Exp: 2944/99

LETRA

LEG.

Nº

FOJAS

17

JUZGADO CIVIL Y COMERCIAL COMUN



2

11/11/1999

AÑO 19

99

2

11:55:50
NOMINACION

DEMANDANTE

COSTILLA LUIS ALBERTO

Y OTROS

DEMANDADO

CAUSA

PRESCRIPCION ADQUISITIVA

JUEZ

Carlos Alberto Arraya

SECRETARIO

Dra Angela Rossana Martinez

Dr.

2

Dr.

2.944

SECRETARIA

NUMERO DE ENTRADA

(patruinante) (Costille Luis Alberto : apod canch)

3 . PARA EXPEDIENTE

PODER JUDICIAL DE TUCUMAN

TASA DE JUSTICIA **B**

Nº 203820

CONTRIBUYENTE:

Costilla Segundo, Maria, Luis.

JUICIO:

Costilla Luis, Maria, Segundo s/ Principales

JUZGADO:

1º y Comercial

MONTO DEMANDA

ALICUOTA

TASA

JUICIOS VALOR INDET.

TASA

OTROS CONCEPTOS

TOTAL

SON PESOS:

Sete -



CAJA DE JUBILACIONES PENSIONES Y
SUBSIDIO PARA ABOGADOS
Y PROCURADORES

SERIE C

Nº 352214

Art. 26 - Incs. a)

Ley 6059 —



DERECHO POR INICIACION Y PARTICIPACION EN JUICIO
AL PLANTEAR Y CONTESTAR INCIDENTE

Abogado

Procurador

Martinez Jose Oscar.
JUICIO Costilla Luis A, Costilla Maria A y Costilla Segundo A.
S/ Presuncion Adquisitiva.

Juzgado

Sec.

VALOR:



DEL IMPORTE DE ESTE BONO SE DESTINA:

- a) El 47,50% para la Sección Asignaciones Familiares
(prenatal, nacimiento, casamiento, adopción, escolaridades, Subsidio, Incapacidad Transitoria etc.)
- b) El 47,50%, para el Departamento Financiero, y
- c) El 5 o/o restante para la Sección Subsidio por Fallecimiento.

Colegio de Abogados Tucumán

Patente Profesional (Ley 5233)

Nº 985534



Letrado *Martinez José Oscar*

Juicio *Costilla Luis A, Costilla Maria A y Costilla Segundo A, S / Prescripción Adquisitiva.*

Juzgado Civil y Comercial Común

[Signature]

LUIS ANDRES SANCHEZ



[Signature]

MARIO LOPEZ HERRERA

1892

NOTA DE CREDITO PARA LA CUENTA ESPECIAL LEY N° 6059

N° A 0219167

Caja de Ahorro Bco. San Miguel de Tuc. N° 25260/5 ☐
Bco. del Tuc. N° 553/1 ☐ Bco. Nación Arg. N° 13777/3 ☐Depositante: *Martinez José Oscar*

Matrícula N°:

2929-

Juicio: *Costilla Luis A, Costilla Mang A, Costilla Segundo A, s/Prescripción Adq-*Juzgado: *Civil y Comercial Común -*

Sec. N°:

A) APORTES POR REGULACION DE HONORARIOS (INC J y K, ART. 26, LEY 6059)

s/cheque judicial n°

por \$

1) El 8% s/\$

(Art. 26, inc. j, Ley 6059)

\$

2) El 10% s/\$

(Art. 26, inc. k, Ley 6059)

\$

Total

\$

9=

Pesos:

B) APOORTE INICIAL (ART. 27 LEY 6059)

I.J. ☐C.D. ☐

El % s/\$

(importe de la demanda) ----\$

Pesos:

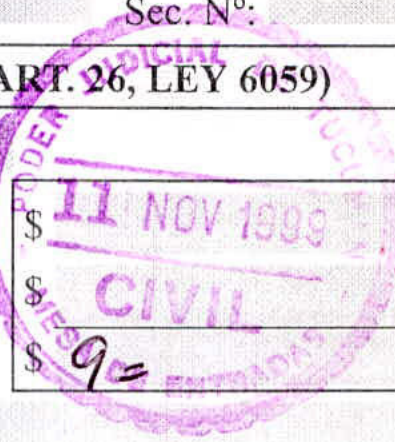
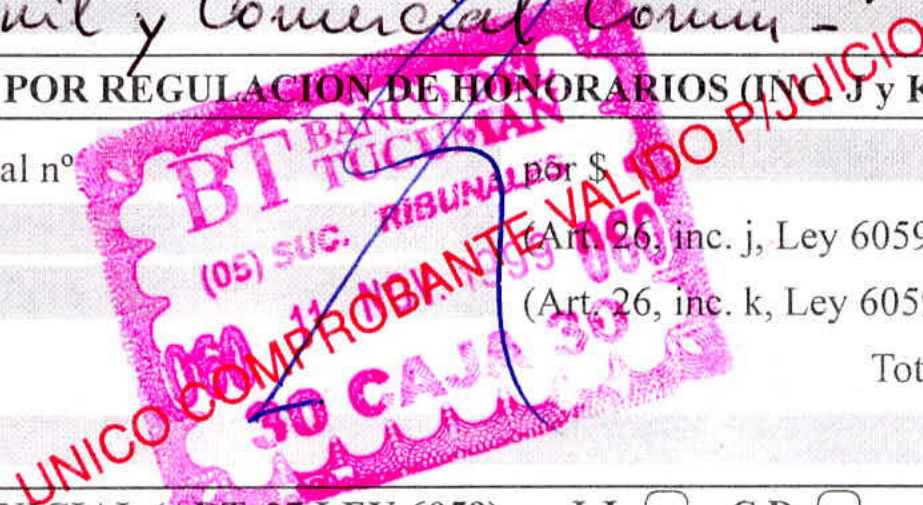
Nueve -

0519167

SPS

Castilla Luis A, Castilla Maria A, Castilla 2, 1, 2, 3, 4, 5, 6, 7, 8, 9, 10, 11, 12, 13, 14, 15, 16, 17, 18, 19, 20, 21, 22, 23, 24, 25, 26, 27, 28, 29, 30, 31, 32, 33, 34, 35, 36, 37, 38, 39, 40, 41, 42, 43, 44, 45, 46, 47, 48, 49, 50, 51, 52, 53, 54, 55, 56, 57, 58, 59, 60, 61, 62, 63, 64, 65, 66, 67, 68, 69, 70, 71, 72, 73, 74, 75, 76, 77, 78, 79, 80, 81, 82, 83, 84, 85, 86, 87, 88, 89, 90, 91, 92, 93, 94, 95, 96, 97, 98, 99, 100, 101, 102, 103, 104, 105, 106, 107, 108, 109, 110, 111, 112, 113, 114, 115, 116, 117, 118, 119, 120, 121, 122, 123, 124, 125, 126, 127, 128, 129, 130, 131, 132, 133, 134, 135, 136, 137, 138, 139, 140, 141, 142, 143, 144, 145, 146, 147, 148, 149, 150, 151, 152, 153, 154, 155, 156, 157, 158, 159, 160, 161, 162, 163, 164, 165, 166, 167, 168, 169, 170, 171, 172, 173, 174, 175, 176, 177, 178, 179, 180, 181, 182, 183, 184, 185, 186, 187, 188, 189, 190, 191, 192, 193, 194, 195, 196, 197, 198, 199, 200, 201, 202, 203, 204, 205, 206, 207, 208, 209, 210, 211, 212, 213, 214, 215, 216, 217, 218, 219, 220, 221, 222, 223, 224, 225, 226, 227, 228, 229, 230, 231, 232, 233, 234, 235, 236, 237, 238, 239, 240, 241, 242, 243, 244, 245, 246, 247, 248, 249, 250, 251, 252, 253, 254, 255, 256, 257, 258, 259, 260, 261, 262, 263, 264, 265, 266, 267, 268, 269, 270, 271, 272, 273, 274, 275, 276, 277, 278, 279, 280, 281, 282, 283, 284, 285, 286, 287, 288, 289, 290, 291, 292, 293, 294, 295, 296, 297, 298, 299, 300, 301, 302, 303, 304, 305, 306, 307, 308, 309, 310, 311, 312, 313, 314, 315, 316, 317, 318, 319, 320, 321, 322, 323, 324, 325, 326, 327, 328, 329, 330, 331, 332, 333, 334, 335, 336, 337, 338, 339, 340, 341, 342, 343, 344, 345, 346, 347, 348, 349, 350, 351, 352, 353, 354, 355, 356, 357, 358, 359, 360, 361, 362, 363, 364, 365, 366, 367, 368, 369, 370, 371, 372, 373, 374, 375, 376, 377, 378, 379, 380, 381, 382, 383, 384, 385, 386, 387, 388, 389, 390, 391, 392, 393, 394, 395, 396, 397, 398, 399, 400, 401, 402, 403, 404, 405, 406, 407, 408, 409, 410, 411, 412, 413, 414, 415, 416, 417, 418, 419, 420, 421, 422, 423, 424, 425, 426, 427, 428, 429, 430, 431, 432, 433, 434, 435, 436, 437, 438, 439, 440, 441, 442, 443, 444, 445, 446, 447, 448, 449, 450, 451, 452, 453, 454, 455, 456, 457, 458, 459, 460, 461, 462, 463, 464, 465, 466, 467, 468, 469, 470, 471, 472, 473, 474, 475, 476, 477, 478, 479, 480, 481, 482, 483, 484, 485, 486, 487, 488, 489, 490, 491, 492, 493, 494, 495, 496, 497, 498, 499, 500, 501, 502, 503, 504, 505, 506, 507, 508, 509, 510, 511, 512, 513, 514, 515, 516, 517, 518, 519, 520, 521, 522, 523, 524, 525, 526, 527, 528, 529, 530, 531, 532, 533, 534, 535, 536, 537, 538, 539, 540, 541, 542, 543, 544, 545, 546, 547, 548, 549, 550, 551, 552, 553, 554, 555, 556, 557, 558, 559, 560, 561, 562, 563, 564, 565, 566, 567, 568, 569, 570, 571, 572, 573, 574, 575, 576, 577, 578, 579, 580, 581, 582, 583, 584, 585, 586, 587, 588, 589, 590, 591, 592, 593, 594, 595, 596, 597, 598, 599, 600, 601, 602, 603, 604, 605, 606, 607, 608, 609, 610, 611, 612, 613, 614, 615, 616, 617, 618, 619, 620, 621, 622, 623, 624, 625, 626, 627, 628, 629, 630, 631, 632, 633, 634, 635, 636, 637, 638, 639, 640, 641, 642, 643, 644, 645, 646, 647, 648, 649, 650, 651, 652, 653, 654, 655, 656, 657, 658, 659, 660, 661, 662, 663, 664, 665, 666, 667, 668, 669, 670, 671, 672, 673, 674, 675, 676, 677, 678, 679, 680, 681, 682, 683, 684, 685, 686, 687, 688, 689, 690, 691, 692, 693, 694, 695, 696, 697, 698, 699, 700, 701, 702, 703, 704, 705, 706, 707, 708, 709, 710, 711, 712, 713, 714, 715, 716, 717, 718, 719, 720, 721, 722, 723, 724, 725, 726, 727, 728, 729, 730, 731, 732, 733, 734, 735, 736, 737, 738, 739, 740, 741, 742, 743, 744, 745, 746, 747, 748, 749, 750, 751, 752, 753, 754, 755, 756, 757, 758, 759, 760, 761, 762, 763, 764, 765, 766, 767, 768, 769, 770, 771, 772, 773, 774, 775, 776, 777, 778, 779, 780, 781, 782, 783, 784, 785, 786, 787, 788, 789, 790, 791, 792, 793, 794, 795, 796, 797, 798, 799, 800, 801, 802, 803, 804, 805, 806, 807, 808, 809, 810, 811, 812, 813, 814, 815, 816, 817, 818, 819, 820, 821, 822, 823, 824, 825, 826, 827, 828, 829, 830, 831, 832, 833, 834, 835, 836, 837, 838, 839, 840, 841, 842, 843, 844, 845, 846, 847, 848, 849, 850, 851, 852, 853, 854, 855, 856, 857, 858, 859, 860, 861, 862, 863, 864, 865, 866, 867, 868, 869, 870, 871, 872, 873, 874, 875, 876, 877, 878, 879, 880, 881, 882, 883, 884, 885, 886, 887, 888, 889, 890, 891, 892, 893, 894, 895, 896, 897, 898, 899, 900, 901, 902, 903, 904, 905, 906, 907, 908, 909, 910, 911, 912, 913, 914, 915, 916, 917, 918, 919, 920, 921, 922, 923, 924, 925, 926, 927, 928, 929, 930, 931, 932, 933, 934, 935, 936, 937, 938, 939, 940, 941, 942, 943, 944, 945, 946, 947, 948, 949, 950, 951, 952, 953, 954, 955, 956, 957, 958, 959, 960, 961, 962, 963, 964, 965, 966, 967, 968, 969, 970, 971, 972, 973, 974, 975, 976, 977, 978, 979, 980, 981, 982, 983, 984, 985, 986, 987, 988, 989, 990, 991, 992, 993, 994, 995, 996, 997, 998, 999, 1000

"D"

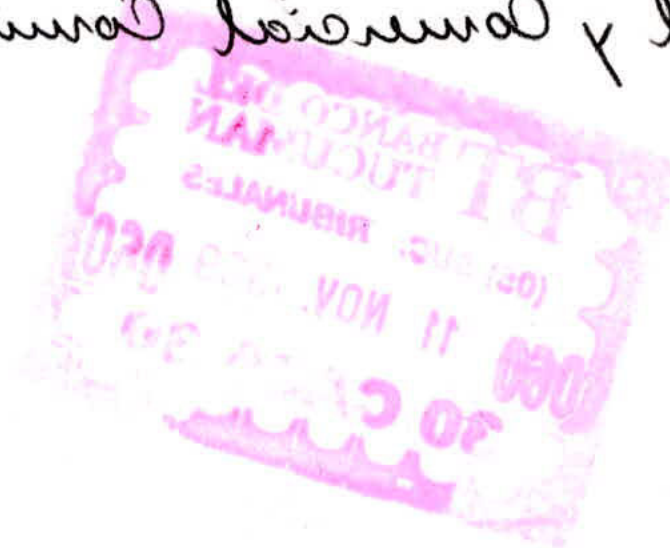

— 11/11/53



OBJETO: INICIO JUICIO.-

Señor Juez Civil y Comercial Común.-

Juicio: Luis Alberto Costilla, María Angela Costilla y Segundo Angel Costilla s
/ Prescripción Adquisitiva.-

Luis Alberto Costilla, argentino, mayor de edad, DNI.: 7.370.792, casado, María Angela Costilla, argentina, mayor de edad, casada, DNI.: 10.842.187 y Segundo Angel Costilla, argentino, mayor de edad, L.E.: 8.347.682, todos con domicilio real en Yonopongo, Monteros, Tucumán y constituyéndolo a los efectos legales en casillero de notificaciones N°1386, a V. S. nos dirigimos y respetuosamente decimos:

Que venimos a iniciar juicio de prescripción adquisitiva de dominio sobre el inmueble ubicado en Yonopongo, Depto. Monteros, Tucumán, inscripto en Catastro de la provincia bajo el Padrón N° 41772; Matrícula 19555, Orden 163; Circ. II; Sec. E; Lám. 561; Parc. 298 K y que posee los siguientes linderos: al Norte: Camino Vecinal; al Sur: Costilla José; al Este: Véliz María Isabel; y al Oeste: Manuela Costilla. Este inmueble que se pretende usucapir posee una superficie según mensura que se adjunta de: 4035.7259 metros cuadrados, para que en definitiva S. S. conforme la documentación acompañada con la demanda, los hechos y el derecho invocados y los demás elementos que se incluirán en la etapa probatoria correspondiente, consolide en favor de los presentantes, en el carácter invocado el derecho de dominio sobre el inmueble que se intenta usucapir.-



Que desde hace más de cuarenta años vivimos hasta la actualidad en el inmueble motivo de ésta acción, ocupando el mismo “ánimus dóminis”. La entrada y posesión del inmueble se realizó en forma pública, pacífica, quieta, siendo ininterrumpida hasta el día de hoy, allí nacimos y nacieron y se criaron nuestros hijos.-

A lo largo de todos éstos años se ejercieron actos de verdaderos propietarios respecto del inmueble y de terceros como por ejemplo ejecutando construcciones desde el inicio mismo de la posesión, efectuando mejoras, cercados, con lo que quedó exteriorizado el ánimo de comportarnos como verdaderos propietarios del inmueble.-

Los actos posesorios y el “ánimus dóminis”, surgen asimismo de la documentación que detallo a continuación, la cual acompaña la presente acción y avalan los derechos, los hechos y lo dicho y siendo tales circunstancias de público y notorio conocimiento, permitirá las oportunas testimoniales y comprobaciones al respecto.-

CONSIDERACIONES JURIDICAS.-

Tiene dicho la Jurisprudencia dominante que “ La intervención judicial mediante el proceso de usucapión, lleva a la comprobación de aquellas condiciones, y en su caso el dictado de una sentencia meramente declarativa que dá fehaciencia de tales antecedentes y logra la publicidad de la situación adquirida, mediante usucapión dominial” Cám. Civ. En Flia. y Suc. Tucumán, 08-09-81, DE 97/809.-



100

1. The first part of the book is devoted to a general survey of the history of the subject.

2. The second part is devoted to a detailed study of the various theories of the subject.

3. The third part is devoted to a study of the various methods of the subject.

4. The fourth part is devoted to a study of the various applications of the subject.

5. The fifth part is devoted to a study of the various results of the subject.

6. The sixth part is devoted to a study of the various conclusions of the subject.

7. The seventh part is devoted to a study of the various suggestions of the subject.

8. The eighth part is devoted to a study of the various criticisms of the subject.

9. The ninth part is devoted to a study of the various objections to the subject.

10. The tenth part is devoted to a study of the various questions of the subject.

11. The eleventh part is devoted to a study of the various problems of the subject.

12. The twelfth part is devoted to a study of the various difficulties of the subject.

13. The thirteenth part is devoted to a study of the various uncertainties of the subject.

14. The fourteenth part is devoted to a study of the various contradictions of the subject.

15. The fifteenth part is devoted to a study of the various anomalies of the subject.

16. The sixteenth part is devoted to a study of the various paradoxes of the subject.

17. The seventeenth part is devoted to a study of the various enigmas of the subject.

18. The eighteenth part is devoted to a study of the various mysteries of the subject.



Surgiendo de los hechos y las pruebas ofrecidas en el presente, así como de las que se producirán en la etapa oportuna, haciendo expresa reserva de las mismas, que los extremos legales para la procedencia de ésta acción, se hallan acabadamente cumplidos y acreditados.-

CARACTER DE LA POSESION.-

La posesión que hemos ejercido y ejercemos, ha sido notoria y pública, no habiendo tenido nunca reclamaciones de orden judicial o extrajudicial. El carácter de poseedores de buena fe fué y es reconocido por los propietarios colindantes.-

FINALIDAD PERSEGUIDA.-

La posesión ha sido y es de buena fe y a título de propietarios y nos hemos considerado siempre investidos de un justo título, considerado como tal no un instrumento emanado de su anterior propietario sino la conducta de nuestras personas con relación al inmueble; los hechos y obras realizadas, razón por la cual solicitamos a V. S. regularice el título de dominio solicitado.-

EL DERECHO.-

Fundamos nuestro derecho en los arts. 2351 y ss., 4015, 4016, del C.C. , Ley 14159 y sus modificatorias, art. 401 y cc. del C.P.C. y C..-



DOCUMENTACION QUE SE ACOMPAÑA.-

- 1.- Plano de Mensura correspondiente al inmueble antes mencionado con la correspondiente aprobación catastral y que se tramitara ante este último organismo mediante expediente N° 16234-T-98, Plano N° 31651/98.-
- 2.- Certificados de residencia expedidos por la Policía de Tucumán.-
- 3.- Actas de nacimiento.-
- 4.- Facturas de compras varias en el N° de 19.-
- 5.- Facturas de Agua y Energía en el N° de 3.-
- 6.- Facturas de EDET en el N° de 8.-
- 7.- Fotocopias de D.N.I.-

Oportunamente se reciba la declaración jurada de las siguientes personas:

- a).- Rodríguez Gabriel Eduardo, DNI.: 13.010.614, argentino, mayor de edad, casado, con domicilio en Yonopongo, Monteros, Tucumán.-
- b).- Quinteros Domingo Cruz, L.E.: 6.986.096, argentino, mayor de edad, jubilado, con domicilio en Yonopongo, Monteros, Tucumán.-

Quienes deberán deponer al tenor del siguiente interrogatorio:

- 1.- Por las Generales de la ley.-



- 2.- Diga el testigo si le consta que los Señores: Luis Alberto Costilla, Maria Angela Costilla y Segundo Angel Costilla ocupan el inmueble que se intenta usucapir desde hace más de cuarenta años.-
- 3.- Diga el testigo si las personas antes mencionadas viven en la actualidad en dicho inmueble y si es verdad que allí nacieron y se criaron los hijos de las mismas.-
- 4.- De público y notorio.-

PETITORIO.-

Por todo lo expuesto a V. S. solicitamos:

- 1).- Se nos tenga por presentados, en el carácter invocado, con el domicilio legal constituido, se nos otorgue la correspondiente intervención de ley.-
- 2).- Se tenga por iniciada la presente acción imprimiéndosele el procedimiento sumario, de conformidad a lo prescripto en el art. 401 del C.P.C. y C.-
- 3).- Se acepte la documental ofrecida , reservándose los originales en caja fuerte y se tenga presente la reserva de producir otras pruebas en la etapa procesal oportuna.-
- 4).- Oportunamente se cite a los testigos a prestar declaración tal como está solicitado.-



Dígnese V. S. proveer de conformidad, por ser:

JUSTICIA.-

Elloxia R. Costilla

Dr. WASHINGTON JOSÉ O.
ABOGADO
MAT. 1720 P. 2424

Recibido hoy 11 de 11 de 1999
siendo horas 11:55 adjuntando 1 bol: Fele Justo y
dupl - 2 boas prof - 1 bol: Ley 6058 - copie de
demande -

MERCEDES LINA GALLARDO
PROSECRETARIA
Unidad de Entradas de la Civil Centro Just. Capital In.

//////Recibido hoy 15-11-99, siendo hs. 12:00. Adjunta lo mencio-
nado en el cargo que antecede. Y a despacho. Copia de demanda.-

Dra. ANA MARÍA MARTÍNEZ
SECRETARIA JUDICIAL CAT. B
Juzgado Civil y Comercial Común 11a. Rom.

(68)

//////

San Miguel de Tucumán, ²⁴ ~~Noviembre~~ de 1999.-

Previamente adjunte documentación original.-

DR. CARLOS ALBERTO ARRAYA
JUEZ
Juzgado Civil y Comercial Común de la Jta. Nma.

En 25/11/99 los presentes autos fueron puestos para su notificación a la
Oficina (art. 163 del C.P.C. y C.).- *el firmante*

Gra. ANGELA ROSANA MARTINEZ
SECRETARIA JUDICIAL CAT.
Juzgado Civil y Comercial Común de la Jta. Nma.

MENSURA

PARA PRESCRIPCION ADQUISITIVA



POSEEDOR

COSTILLA LUIS ALBERTO
COSTILLA MARIA ANGELA
COSTILLA SEGUNDO ANGEL

D.N.I. 7.370.792

D.N.I. 10.842.187

L.E. 8.347.682

DPTO. **MONTEROS**
 LUGAR: **YONOPONGO**
 PCIA. **TUCUMAN**

COMPULSA DE SUPERFICIES

SUP.SEGUN MENSURA 4035.7259 m²

CROQUIS DE UBICACION

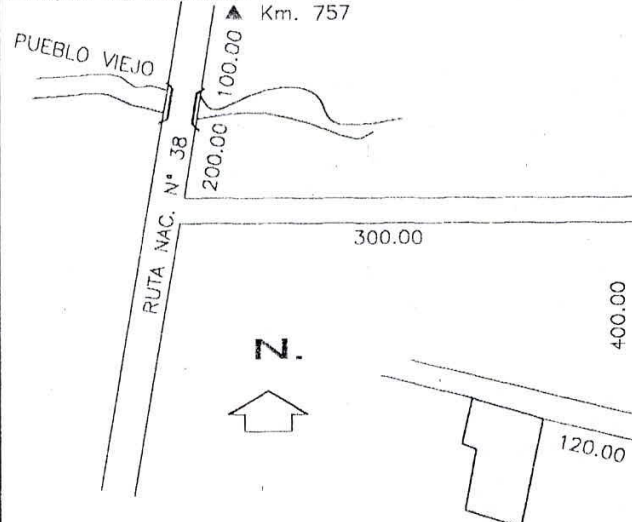

FECHA DE OPERACIONES

JULIO DE 1.998

NOMENCLATURA MUNICIPAL

PADRON	CIRC.	SECC.	LAM.	PARC

NOMENCLATURA CATASTRAL

PADRON	MATRICULA	ORDEN	CIRC.	SECC.	LAM.	PARC
41.772	19355	163	II	E	561	298K

REGISTRO INMOBILIARIO

ESCALA
 1 : 500

COLEGIO DE INGENIEROS

CUMPLIDO DISPOSICIONES LEY 6004
 28 JUL 1998
 Ing. CIVIL ALFREDO ALONSO

PROFESIONAL

[Signature]
 INGENIERO CIVIL
 MAT. PROF. N° 12608

POSEEDOR

[Signature]
[Signature]

MUNICIPALIDAD

DIRECCION GENERAL DE CATASTRO PROVINCIA DE TUCUMAN

PLANO CATASTRAL CONFORME A DISPOSICIONES CATASTRAL

Plano N° 31651 / 98 16234-198
 25 AJO. 1998

ELIAS ARNALDO NAHUZ
 ASESOR
 DEPARTAMENTO DE CATASTRO
 DIRECCION GENERAL DE CATASTRO

INSTRUMENTAL

ESTACION TOTAL TOPCON

VERT.	COORDENADAS	
	X	Y
1	108.09	82.74
2	123.58	30.38
3	89.40	22.46
4	84.93	33.00
5	39.10	24.62
6	26.63	66.40

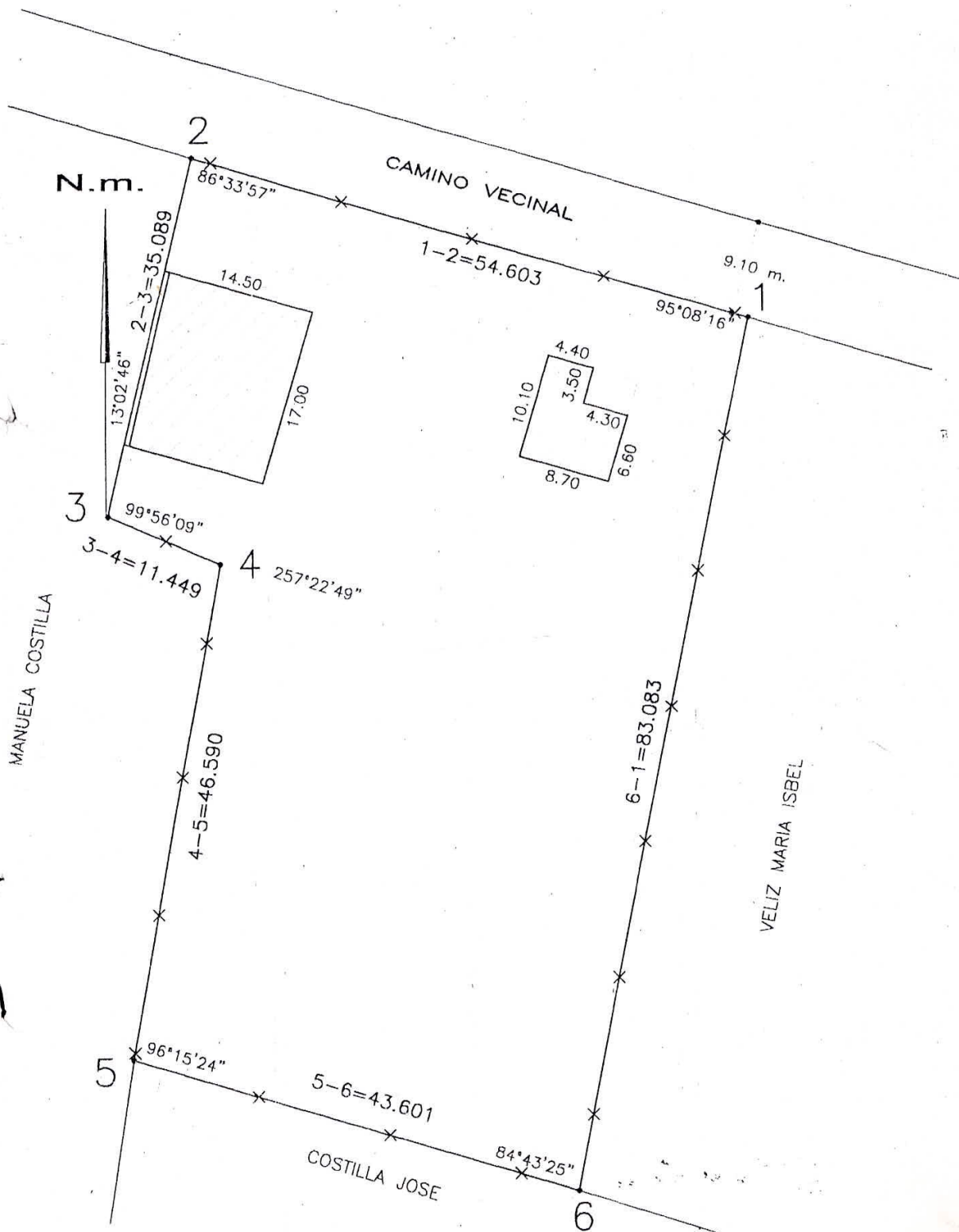



FACTURACION INMEDIATA

EMPRESA DE DISTRIBUCION
ELECTRICA DE TUCUMAN S.A.
Avenida Avellaneda 205 - 4000
San Miguel de Tucumán
I.V.A. RESPONSABLE INSCRIPTO
CUIT 30-65865024-2
ING. BRUTOS 345.530 - A.N.S.e.S. 65865024
INICIO DE ACTIVIDADES: 01/01/1993

COD. TARIFARIO	VENCIMIENTO	Nº FACTURA
001	30/10/98	98-00046590
SR/ES		
COSTILLA LUIS ALBERTO		
DOMICILIO DE COBRO		
YONOPONGO - LEON ROUGES		
CATEGORIA IVA	Nº CUIT	
CONSUMIDOR FINAL		
DIST.	RUTA	FOLIO
0360	715	855
PERIODO	TARIFA	Nº DE MEDIDOR
0598	1R	8782750
LECT. Y		
001		
F. LECT. ANT.	F. LECT. ACTUAL	EST. ANT.
14/08	23/10	964
EST. ACT.	CONSUMO	
1283	319	
CLIENTE Nº	PROX. VENC.	FECHA CORTE SUM.
307358	28/12/98	20/11/98
FECHA EMISION		
23/10/98		

HISTORICO DE CONSUMO

681 282

DOMICILIO DE SUMINISTRO

YONOPONGO - LEON ROUGES

CONCEPTO	IMPORTE
CARGO FIJO	3.50
CONSUMO	23.50
*** Total Basico EDET ***	27.00
RECARGO X MORA V.E.	1.93
CUOTA FINANCIACION 1-3/6	28.55

El monto de IVA Discriminado, no
debe computarse como Crédito Fiscal

14. Sobado

RECARGOS (SIN IVA) DEL PERIODO POR PAGO FUERA DE TERMINO:	*** Sub-Total	57.48
HASTA	TASA MUNICIPAL	5.60
10 dias 1.03	IVA 21 %	6.09
HASTA	IMPUESTO NACIO	0.17
20 dias 2.08		

AUTORIZADO A PAGAR EN Banco
Hasta: 14/11/98

DESCRIPCION DE DEUDA

Total
Factura 69.34

Total
a Pagar 69.34



EMPRESA DE DISTRIBUCION
ELECTRICA DE TUCUMAN S.A.

Avenida Avellaneda 205
4000 - San Miguel de Tucumán
IVA RESPONSABLE INSCRIPTO
CUIT 30-65865024-2
ING. BRUTOS 345.530 - A.N.S.e.S. 65865024
INICIO DE ACTIVIDADES: 01/01/1993

VENCIMIENTO	FACTURA
08/07/1998	3903350

APPELLIDO Y NOMBRE
COSTILLA LUIS ALBERTO

DOMICILIO DE COBRO
YONOPONGO - LEON ROUGES

CATEGORIA				CUIT		
Consumidor Final						
DIST.	RUTA	FOLIO	PERIODO	TARIFA	MEDIDOR	LECT. Y
360	715	855	03/1998	T1R	8782750	1.00
LECT. INTERIOR	LECT. ACTUAL	ESTADO ANTERIOR	ESTADO ACTUAL	CONSUMO		
31/01/1998	17/06/1998	1	682	681		
CLIENTE	PROXIMO VTO.	CORTE SUMINISTRO	FECHA EMISION			
307358	31/08/1998	29/07/1998	30/06/1998			

HISTORICO DE CONSUMO

DOMICILIO DE SUMINISTRO
YONOPONGO - LEON ROUGES - LEON ROUGES

CONCEPTO	IMPORTE
CARGO FIJO	3.50
Consumo Energía 1º Bloque (hasta 400 kWh)	21.60
Consumo Energía 2º Bloque (hasta 100 kWh)	38.10
Acometida alter PRES 1 CUOTA FEE S	28.55

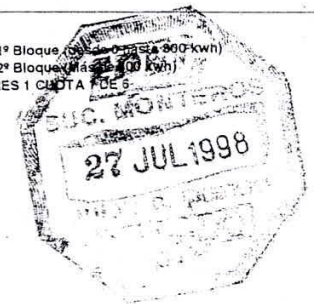

El monto de IVA Discriminado, no debe computarse como Crédito Fiscal

Recargos (sin IVA) del período por pago fuera de término:	*** SUBTOTAL	91.75
Hasta: 10 días 1.63	IMPUESTOS:	
Hasta: 20 días 3.25	IVA Cons. Final	13.27
Autorizado a pagar en: Banco	Nacional 0,6%	0.38
Hasta: 23/07/1998	Municipal	3.00

Descripción de Deuda:

Total Factura 108.40

Total a Pagar 108.40



EMPRESA DE DISTRIBUCION
ELECTRICA DE TUCUMAN S.A.

Avenida Avellaneda 205
4000 - San Miguel de Tucumán
IVA RESPONSABLE INSCRIPTO
CUIT 30-65865024-2
ING. BRUTOS 345.530 - A.N.S.e.S. 65865024
INICIO DE ACTIVIDADES: 01/01/1993

VENCIMIENTO
18/01/1999

FACTURA
4816234

APELLIDO Y NOMBRE

COSTILLA LUIS ALBERTO

DOMICILIO DE COBRO

YONOPONGO - LEON ROUGES - LEON ROUGUES

CATEGORIA

Consumidor Final

CUIT

DIST.	RUTA	FOLIO	PERIODO	TARIFA	MEDIDOR	LECT. X
360	715	855	06/1998	T1R	8782750	1,00

LECT. ANTERIOR	LECT. ACTUAL	ESTADO ANTERIOR	ESTADO ACTUAL	CONSUMO
23/10/1998	23/12/1998	1.283	1.283	0

CLIENTE	PROXIMO VTO.	CORTE SUMINISTRO	FECHA EMISION
307358	02/03/1999	08/02/1999	07/01/1999

HISTORICO DE CONSUMO

				681	282

DOMICILIO DE SUMINISTRO

YONOPONGO - LEON ROUGES - LEON ROUGUES

CONCEPTO	IMPORTE
Cargo Fijo	3,50
*** TOTAL EDET	3,50
REC MORA 46590 1998-5	2,08
Acometida alter PRES 1 CUOTA 4 DE 6	28,55

El monto de IVA Discriminado, no debe computarse como Crédito Fiscal

Recargos (sin IVA) del período
por pago fuera de término:
Hasta: 10 días 0,61
Hasta: 20 días 1,23
Autorizado a pagar en: Banco
Hasta: 02/02/1999

*** SUBTOTAL		34,13
IMPUESTOS:		
IVA Cons. Final		1,17
Nacional 0,6%		0,03
Municipal		5,60

Descripción de Deuda:

Total Factura 40,93

Total a Pagar 40,93



EMPRESA DE DISTRIBUCION
ELECTRICA DE TUCUMAN S.A.

Avenida Avellaneda 205
4000 - San Miguel de Tucumán
IVA RESPONSABLE INSCRIPTO
CUIT 30-65865024-2
ING. BRUTOS 345.530 - A.N.S.e.S. 65865024
INICIO DE ACTIVIDADES: 01/01/1993

VENCIMIENTO
02/09/1998

FACTURA
4214010

APELLIDO Y NOMBRE

COSTILLA LUIS ALBERTO

DOMICILIO DE COBRO

YONOPONGO - LEON ROUGES

CATEGORIA

Consumidor Final

CUIT

DIST.	RUTA	FOLIO	PERIODO	TARIFA	MEDIDOR	LECT. X
360	715	855	04/1998	T1R	8782750	1,00

LECT. ANTERIOR	LECT. ACTUAL	ESTADO ANTERIOR	ESTADO ACTUAL	CONSUMO
17/06/1998	14/08/1998	682	964	282

CLIENTE	PROXIMO VTO.	CORTE SUMINISTRO	FECHA EMISION
307358	28/10/1998	23/09/1998	25/08/1998

HISTORICO DE CONSUMO

				681	282

DOMICILIO DE SUMINISTRO

YONOPONGO - LEON ROUGES - LEON ROUGUES

CONCEPTO	IMPORTE
Cargo Fijo	3,50
Consumo Energía 1º Bloque (desde 0 hasta 300 kwh)	20,30
*** TOTAL EDET	23,80
REC MORA 3903350 1998-3	3,25
Acometida alter PRES 1 CUOTA 2 DE 6	28,55

El monto de IVA Discriminado, no debe computarse como Crédito Fiscal

Recargos (sin IVA) del período
por pago fuera de término:
Hasta: 10 días 0,97
Hasta: 20 días 1,93
Autorizado a pagar en: Banco
Hasta: 17/09/1998

*** SUBTOTAL		55,60
IMPUESTOS:		
IVA Cons. Final		5,68
Nacional 0,6%		0,16
Municipal		3,00

Descripción de Deuda:

Total Factura 64,44

Total a Pagar 64,44

14 SET 1998

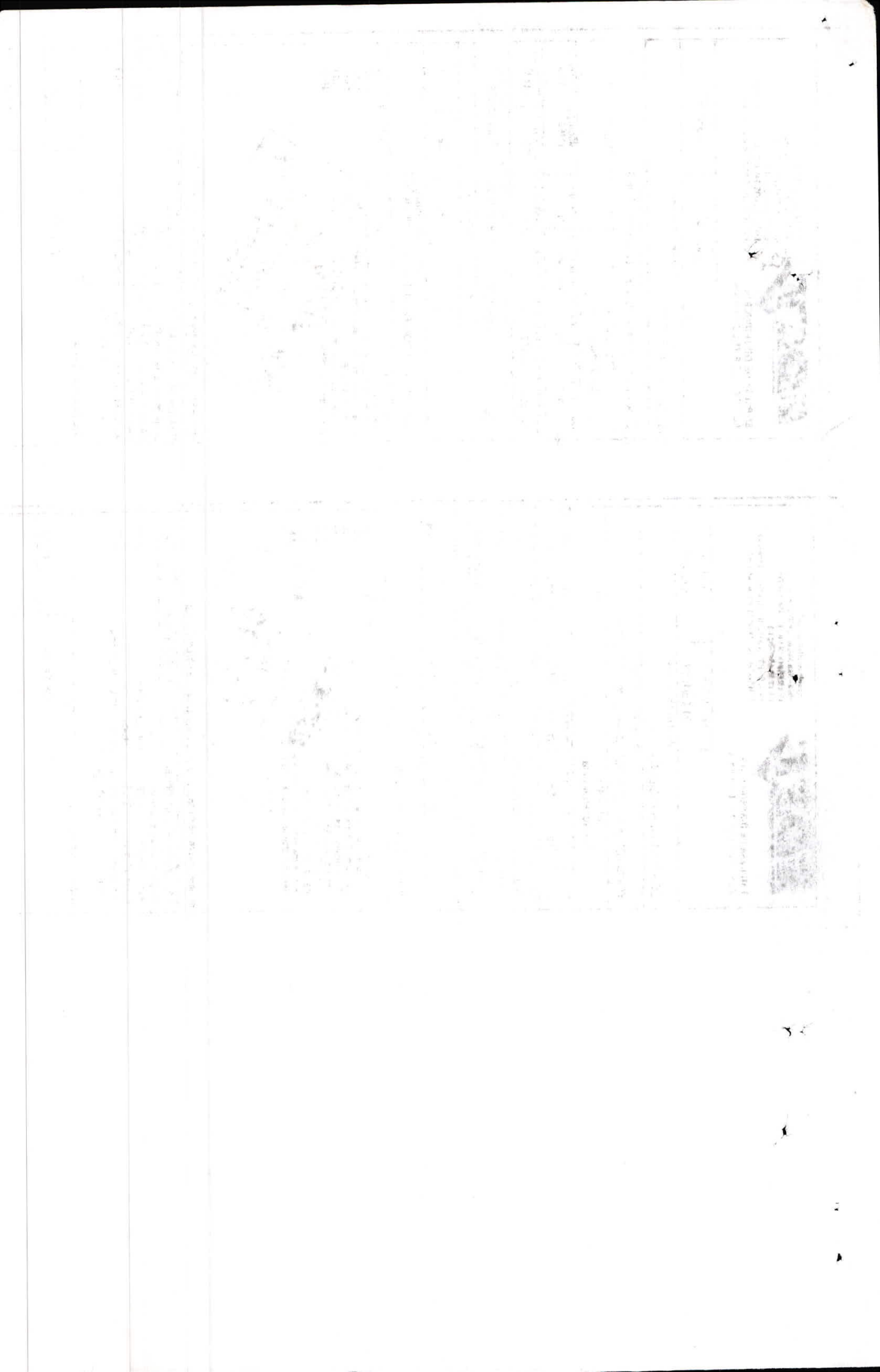



EMPRESA DE DISTRIBUCIÓN
ELÉCTRICA DE TUCUMÁN S.A.

Avenida Avellaneda 205
4000 - San Miguel de Tucumán
IVA RESPONSABLE INSCRIPTO
CUIT 30-65865024-2
ING. BRUTOS 345.530 - A.N.S.e.S. - 65865024
INICIO DE ACTIVIDADES: 01/01/1993

VENCIMIENTO	FACTURA
21/05/1999	5435663

APELLIDO Y NOMBRE

COSTILLA LUIS ALBERTO

DOMICILIO DE COBRO

YONOPONGO - LEON ROUGES - LEON ROUGUES

CATEGORIA	CUIT
Consumidor Final	

DIST.	RUTA	FOLIO	PERIODO	TARIFA	MEDIDOR	LECT. X
360	715	855	02/1999	T1R	8782750	1,00

LECT. ANTERIOR	LECT. ACTUAL	ESTADO ANTERIOR	ESTADO ACTUAL	CONSUMO
25/02/1999	22/04/1999	1.727	2.116	388

CLIENTE	PRÓXIMO VTO.	CORTE SUMINISTRO	FECHA EMISIÓN
307358	19/07/1999	11/06/1999	12/05/1999

HISTÓRICO DE CONSUMO
0 681 282 319 0 444

DOMICILIO DE SUMINISTRO
YONOPONGO - LEON ROUGES - LEON ROUGUES

CONCEPTO	IMPORTE
Cargo Fijo	3,50
Consumo Energía 1er.Bloque(de 0..300Kwh)	22,41
Consumo Energía 2o.Bloque(Mas de 300Kwh)	8,86
Ajte 2 Bloque Res. EPRET 66/99	0,89
Ajte 1 Bloque Res. EPRET 66/99	0,12
*** TOTAL EDET	35,78
REC MORA 5120038 1999-1	1,23
Acometida alter PRES 1 CUOTA 6 DE 6	28,55
Servicios Domic 7 CUOTA 1 DE 1	6,05

El monto de IVA Discriminado, no debe computarse como Crédito Fiscal

Recargos (sin IVA) del período por pago fuera de término: Hasta: 10 días 1,28 Hasta: 20 días 2,56 Autorizado a pagar en: Banco Hasta: 05/06/1999	*** SUBTOTAL 71,61	IVA Cons. Final 7,77 Nacional 0,6% 0,22 RESOL. COMUNAL 438/98 5,60
---	--------------------	--

Descripción de Deuda:

Total Factura 85,20



EMPRESA DE DISTRIBUCIÓN
ELÉCTRICA DE TUCUMÁN S.A.

Avenida Avellaneda 205
4000 - San Miguel de Tucumán
IVA RESPONSABLE INSCRIPTO
CUIT 30-65865024-2
ING. BRUTOS 345.530 - A.N.S.e.S. - 65865024
INICIO DE ACTIVIDADES: 01/01/1993

VENCIMIENTO	FACTURA
18/03/1999	5120038

APELLIDO Y NOMBRE

COSTILLA LUIS ALBERTO

DOMICILIO DE COBRO

YONOPONGO - LEON ROUGES - LEON ROUGUES

CATEGORIA	CUIT
Consumidor Final	

DIST.	RUTA	FOLIO	PERIODO	TARIFA	MEDIDOR	LECT. X
360	715	855	01/1999	T1R	8782750	1,00

LECT. ANTERIOR	LECT. ACTUAL	ESTADO ANTERIOR	ESTADO ACTUAL	CONSUMO
23/12/1998	25/02/1999	1.283	1.727	444

CLIENTE	PRÓXIMO VTO.	CORTE SUMINISTRO	FECHA EMISIÓN
307358	03/05/1999	08/04/1999	08/03/1999

HISTÓRICO DE CONSUMO
681 282 0

DOMICILIO DE SUMINISTRO
YONOPONGO - LEON ROUGES - LEON ROUGUES

CONCEPTO	IMPORTE
Cargo Fijo	3,50
Consumo Energía 1º Bloque (desde 0 hasta 300 kwh)	21,00
Consumo Energía 2º Bloque (Más de 300 Kwh)	13,61
*** TOTAL EDET	38,11
REC MORA 4816234 1998-6	1,23
Acometida alter PRES 1 CUOTA 5 DE 5	28,55

El monto de IVA Discriminado, no debe computarse como Crédito Fiscal

Recargos (sin IVA) del período por pago fuera de término: Hasta: 10 días 1,23 Hasta: 20 días 2,46 Autorizado a pagar en: Banco Hasta: 02/04/1999	*** SUBTOTAL 67,89	IMPUESTOS: IVA Cons. Final 8,26 Nacional 0,6% 0,24 RESOL. COMUNAL 438/98 5,60
---	--------------------	--

Descripción de Deuda:

Total Factura 81,99

Total a Pagar 81,99



EMPRESA DE DISTRIBUCION
ELECTRICA DE TUCUMAN S.A.

Avenida Avellaneda 205
4000 - San Miguel de Tucumán
IVA RESPONSABLE INSCRIPTO
CUIT 30-65865024-2
ING. BRUTOS 345.530 - A.N.Se.S. - 65865024
INICIO DE ACTIVIDADES: 01/01/1993

VENCIMIENTO

21/07/1999

FACTURA

5727381

APELLIDO Y NOMBRE

COSTILLA LUIS ALBERTO

DOMICILIO DE COBRO

YONOPONGO - LEON ROUGES - LEON ROUGUES

CATEGORIA
Consumidor Final

CUIT

DIST.	RUTA	FOLIO	PERIODO	TARIFA	MEDIDOR	LECT. X
360	715	355	03/1999	T1R	8782750	1,00

LECT. ANTERIOR	LECT. ACTUAL	ESTADO ANTERIOR	ESTADO ACT. AT	CONSUMO
22/04/1999	22/06/1999	2.116	2.519	403

CLIENTE	PROXIMO VTO.	CORTE SUMINISTRO	FECHA EMISION
307358	15/09/1999	11/08/1999	13/07/1999

HISTORICO DE CONSUMO

0	282	319	0	444	388
---	-----	-----	---	-----	-----

DOMICILIO DE SUMINISTRO

YONOPONGO - LEON ROUGES - LEON ROUGUES

CONCEPTO	IMPORTE
Cargo Fijo	3,50
Consumo Energia 1er.Bloque(0..300KWh) S/KWh 0.07470	22,41
Consumo Energia 2o.Bloque(Mas de 300KWh) S/KWh 0.10070	10,37
*** TOTAL EDET	36,28
REC MORA 5435663-1999-2	2,56

El monto de IVA Discriminado, no debe computarse como Crédito Fiscal

Recargos (sin IVA) del período
por pago fuera de término:

Hasta: 10 días	0,79
Hasta: 20 días	1,58
Autorizado a pagar en: Banco	
Hasta: 05/08/1999	

Descripción de Deuda:

Total Factura 52,83

Total a Pagar 52,83



EMPRESA DE DISTRIBUCION
ELECTRICA DE TUCUMAN S.A.

Avenida Avellaneda 205
4000 - San Miguel de Tucumán
IVA RESPONSABLE INSCRIPTO
CUIT 30-65865024-2
ING. BRUTOS 345.530 - A.N.Se.S. - 65865024
INICIO DE ACTIVIDADES: 01/01/1993

VENCIMIENTO
13/09/1999

FACTURA
5991451

APELLIDO Y NOMBRE

COSTILLA LUIS ALBERTO

DOMICILIO DE COBRO

YONOPONGO - LEON ROUGES - LEON ROUGUES

CATEGORIA
Consumidor Final

CUIT

DIST.	RUTA	FOLIO	PERIODO	TARIFA	MEDIDOR	LECT. X
360	715	355	04/1999	T1R	8782750	1,00

LECT. ANTERIOR	LECT. ACTUAL	ESTADO ANTERIOR	ESTADO ACTUAL	CONSUMO
22/06/1999	20/08/1999	2.519	2.877	358

CLIENTE	PROXIMO VTO.	CORTE SUMINISTRO	FECHA EMISION
307358	05/11/1999	04/10/1999	02/09/1999

HISTORICO DE CONSUMO

0	319	0	444	388	403
---	-----	---	-----	-----	-----

DOMICILIO DE SUMINISTRO

YONOPONGO - LEON ROUGES - LEON ROUGUES

CONCEPTO	IMPORTE
Cargo Fijo	3,50
Consumo Energia 1er.Bloque(0..300KWh) S/KWh 0.07470	22,41
Consumo Energia 2o.Bloque(Mas de 300KWh) S/KWh 0.10070	5,84
*** TOTAL EDET	31,75
TAS REHAB 5727381 1999-3	5,13
REC MORA 5727381 1999-3	2,54

El monto de IVA Discriminado, no debe computarse como Crédito Fiscal

Recargos (sin IVA) del período
por pago fuera de término:

Hasta: 10 días	0,82
Hasta: 20 días	1,65
Autorizado a pagar en: Banco	
Hasta: 28/09/1999	

Descripción de Deuda:

Total Factura 54,84

Total a Pagar 54,84



[Faint, illegible text block]

[Faint, illegible text block]

[Faint, illegible text block]

[Faint, illegible text block]



AGUA Y ENERGIA ELECTRICA
Sociedad del Estado



Nº 123635



MONTEROS
Localidad

Ruta Nº 715

Señor COSTILLA LOIS A.

Suministro Nº 900

Calle RUTA 326

Nº

Recibido la Suma de Pesos Argentinos

SEIENTO OCHENTA.

en pago de las facturas por suministro de energía eléctrica detalladas a continuación:

Consumo al

FACTURA
MORA

Fecha

de 198

TOTAL \$a

Recargo por Mora \$a

160.22	
18	
180.20	

Vº. Bº

AJERO

AGUA Y ENERGIA ELECTRICA
SOCIEDAD DEL ESTADO

SP. 214 C

3 USUARIO

FACTURA Nº 11899

NOMBRE Y APELLIDO
<u>COSTILLA LOIS ALBERTO</u>
<u>YONOPONGO</u>
INDEPEND.
DOMICILIO DE COBRO

DOMICILIO DE SUMINISTRO				
<u>YONOPONGO</u>				
31	360	0715	00900	6/85
DIV.	DIST.	RUTA	FOLIO	BIM.

FECHA EMISION	LUGAR DE EMISION		CONDICION DEL USUARIO ANTE IVA			Nº INSCRIPCION IVA
16/12/85	TUCUMAN		IVA A CONSUM.FINAL			
9,970	1,310	0,000	0,000	0,000	0,000	
	IMPUESTO NAC.	IMPUESTO PROV.	IMPUESTO MUNIC.	IVA	IVA NO INSCR.	

VENCIMIENTO
7/01/86
11,280
IMPORTE

F. LEC. ANT.	F. LEC. ACT.	Nº MEDIDOR	LEC. ANTERIOR	LEC. ACTUAL	CONSUMO	FACT. MED.	C. T.
3/10	5/12	00165705	2825	3145	320	1	01

RECARGO MORA
1,330

2300741 D

IVA 05.052 580

AGUA Y ENERGIA ELECTRICA
SOCIEDAD DEL ESTADO

SP. 274 C

0672593 G 3 USUARIO

IVA 505258-0

FACTURA Nº 1424776

NOMBRE Y APELLIDO
<u>COSTILLA LOIS ALBERTO</u>
<u>YONOPONGO</u>
INDEPEND.
DOMICILIO DE COBRO

DOMICILIO DE SUMINISTRO				
<u>YONOPONGO</u>				
31	360	0715	00900	1/87
DIV.	DIST.	RUTA	FOLIO	BIM.

FECHA EMISION	LUGAR DE EMISION	CONDICION DEL USUARIO ANTE IVA				Nº INSCRIPCION IVA
24/02/87	TUCUMAN	IVA A CONSUM. FINAL				
4,25	0,56	0,00	0,00	0,00	0,00	
BASICO A y E	IMPUESTO NAC.	IMPUESTO PROV.	IMPUESTO MUNIC.	IVA	IVA NO INSCR.	

VENCIMIENTO
16/03/87
4,81
IMPORTE

F. LEC. ANT.	F. LEC. ACT.	Nº MEDIDOR	LEC. ANTERIOR	LEC. ACTUAL	CONSUMO	FACT. MED.	C. T.
4/12	12/02	00165705	4410	4490	80	1	01

RECARGO MORA
0,57

COBRADO CON RECARGO



CASFPI

DETALLE DE LOS
BENEFICIOS PERCIBIDOS

PARA EL BENEFICIARIO

Apellido y Nombres		Nº de Documento	
BENEFICIARIO: COSTILLA LUIS ALBERTO		DU 1.370.792	
APODERADO:		NRO. LISTADO 44 NRO. SUCURSAL 2490 Nº de CONTROL: 1032037 Nº de ORDEN: 162977-0	
ASIGNACIONES / SUBSIDIOS	IMPORTE	ASIGNACIONES / SUBSIDIOS	IMPORTE
Esposa	0,000	Escolaridad Media y Superior	0,000
Básico por Hijo	175,000	Escolaridad Med. y Sup. Fam. Num.	0,000
Familia Numerosa	50,000	Hijo Incapacitado	0,000
Prenatal	0,000	Ayuda Escolar Primaria / PRE-ESCOLAR	0,000
Escolaridad Primaria	50,000	Suplemento art. 5º D. 3964/84	646,800
Escolaridad Primaria Fam. Num.	50,000	Ajuste	0,000

SON * 1.001,800 EN CONCEPTO DE LOS SUBSIDIOS / ASIGNACIONES CORRESPONDIENTES AL MES DE 08/86
Y CONFORME A LA PRESENTE LIQUIDACION, INCLUIDA EN LA PLANILLA DE RECEPCION, EN LA QUE HE DEJADO CONSTANCIA DE SU PERCEPCION.

Lugar y Fecha:

CASFPI

DETALLE DE LOS
BENEFICIOS PERCIBIDOS

PARA EL BENEFICIARIO

Apellido y Nombres		Nº de Documento	
BENEFICIARIO: COSTILLA LUIS ALBERTO		DU 1.370.792	
APODERADO:		NRO. LISTADO 43 NRO. SUCURSAL 2490 Nº de CONTROL: 996667 Nº de ORDEN: 162977-0	
ASIGNACIONES / SUBSIDIOS	IMPORTE	ASIGNACIONES / SUBSIDIOS	IMPORTE
Esposa	0,000	Escolaridad Media y Superior	0,000
Básico por Hijo	100,000	Escolaridad Med. y Sup. Fam. Num.	0,000
Familia Numerosa	39,000	Hijo Incapacitado	0,000
Prenatal	0,000	Ayuda Escolar Primaria / PRE-ESCOLAR	0,000
Escolaridad Primaria	40,000	Suplemento art. 5º D. 3964/84	476,000
Escolaridad Primaria Fam. Num.	40,000	Ajuste	0,000

SON * 695,000 EN CONCEPTO DE LOS SUBSIDIOS / ASIGNACIONES CORRESPONDIENTES AL MES DE 07/86
Y CONFORME A LA PRESENTE LIQUIDACION, INCLUIDA EN LA PLANILLA DE RECEPCION, EN LA QUE HE DEJADO CONSTANCIA DE SU PERCEPCION.

Lugar y Fecha:

OLEA Hermanos

MATERIALES DE CONSTRUCCION

Congreso 193 - Tel. 6633

Monteros - Tuc.

RECIBO N° 1060



Monteros, 22 de Setiembre de 1982.

DETALLE		IMPORTE
Fecha	N°	
2/4/82	683.	464.000
5/8/82	10	464.000
TOTAL		

Recibimos de

plano de Costello

la suma de pesos

Cuatrocientos sesenta

en efectivo
cheque

N°

c/Banco

importe que una vez hecho efectivo acreditaremos en cuenta según liquidación al margen.

Son \$

464.000

Ganancias 510.179420 IVA 59001221 I. B. 277949 Municipal 476 DNRF No. Cuenta 56777617
Impuestos Internos: No Responsable

CENTRO DEL CONFORT

ARTICULOS DEL HOGAR Y MUEBLERIA

de SAMIR ASSAF

Colón 236 - Tel. (0863)26606
Monteros (Tuc.)

N° 01374

Monteros, 27 de febrero de 1982

Nota de Crédito para la Cuenta N° 3014 del

Sr. Luis Alberto Costello por \$ 134.-

Saldo anterior \$

IMPORTE QUE SE ACREDITA \$ 134.-

Pila. N°

Saldo a la fecha \$

CONFORME

El saldo podrá sufrir modificaciones de acuerdo a n/libros.

Impuesto de Sellos PAGADO
Dto. N° 15/17 del 16/9/82
Insc. N° 1153 - Padrón N° 141076

SALDO ANTERIOR U\$S 806 -

S E S, RBO. U\$S 134 -

SALDO A LA FECHA DOLARES 672 -

\$ 85



1870

1870

1870

1870

San Martín 302 Tel.: 22-2103 - 9 de Julio 43 Tel.: 21-5595 - S. M. de Tucumán

Señor

Domicilio

Localidad

Imp. Ganancias N°

I.V.A. Nº

DIA	MES	AÑO
04	10	85

CONTADO N° 38778 A

VENDEDOR	CONTROL
01	

CODIGO	CANT.	DETALLE	HOGAR	AUDIO
	1	Belenia Dream 20" Modelo Digital modelo 3302 D.B. 7°		
	1	Centro Musical Hokutone Modelo ST R-777 s/n.		
		SUB - TOTAL		
		TOTAL BOLETA	\$#	8300=

Imp. Ganancias 24900-942-3 — I. V. A. 59.206.591 — Ing. Brutos 254068-02 — Jub. 375.351 — Imp. Int. 4.001.761-942-1

MUEBLERIA "BROAL"

de Victor Manuel Brodercen

Artículos para el Hogar y Muebles en General

— Créditos al instante —

9 de Julio 184

Monteros (Tuc.)

Monteros, 10 de Diciembre de 1984

Señor Mrs. Albert Cartella

FACTURA

உயர்நீதிமன்றம்

1	Recin Pro gal 3h.	850-
	Sanvita	150-
		+00 =

Financias 29668-942-4	I.V.A. 15665887	Ingresos Brutos Pcia. 142.985	Caja Aut6nomos 18334279
-----------------------	-----------------	-------------------------------	-------------------------

Handwritten text in the top section, possibly a list or notes, with some illegible characters.

Handwritten text in the middle section, appearing to be a continuation of the notes or a separate entry.

Handwritten text in the bottom section, which is mostly blank or contains very faint, illegible markings.

Ganancias 29668-942-4 I.V.A. 15665882 Ingresos Brutos Pcia. 142.985 Caja Autónomas 1833429

1	Cocino a gas	
	Alfama Martin 14	
	porcellos	2800000
	Atre-ga	500000
	culo	2300000
	10 mas	



1. The first part of the document is a list of names and addresses. The names are written in a cursive hand, and the addresses are written in a printed hand. The list is organized into two columns.

2. The second part of the document is a list of names and addresses. The names are written in a cursive hand, and the addresses are written in a printed hand. The list is organized into two columns.

3. The third part of the document is a list of names and addresses. The names are written in a cursive hand, and the addresses are written in a printed hand. The list is organized into two columns.

4. The fourth part of the document is a list of names and addresses. The names are written in a cursive hand, and the addresses are written in a printed hand. The list is organized into two columns.

5. The fifth part of the document is a list of names and addresses. The names are written in a cursive hand, and the addresses are written in a printed hand. The list is organized into two columns.

6. The sixth part of the document is a list of names and addresses. The names are written in a cursive hand, and the addresses are written in a printed hand. The list is organized into two columns.

7. The seventh part of the document is a list of names and addresses. The names are written in a cursive hand, and the addresses are written in a printed hand. The list is organized into two columns.

8. The eighth part of the document is a list of names and addresses. The names are written in a cursive hand, and the addresses are written in a printed hand. The list is organized into two columns.

9. The ninth part of the document is a list of names and addresses. The names are written in a cursive hand, and the addresses are written in a printed hand. The list is organized into two columns.

10. The tenth part of the document is a list of names and addresses. The names are written in a cursive hand, and the addresses are written in a printed hand. The list is organized into two columns.

MUEBLERIA "BROAL"

de Victor Manuel Brodersen

Artículos para el Hogar y Muebles en General

— Créditos al instante —

9 de Julio 184

Monteros (Tuc.)

Monteros 9-6 de 1984
Señor Luis Alberto Cortilla

FACTURA

DEBE

1	Cucheta para	
2	Colchón 1/2	
2	Mesa	2200-
	Cintura	400-
	Silla	18.00-

Ganancias 29668-942-4 I.V.A. 15665882 Ingresos Brutos Pcia. 142.985 Caja Autónoma 1833429

MUEBLERIA "BROAL"

de Victor Manuel Brodersen

Artículos para el Hogar y Muebles en General

— Créditos al instante —

9 de Julio 184

Monteros (Tuc.)

Monteros 30 de mayo de 1983
Señor Luis Alberto Cortilla

FACTURA

DEBE

1	Modulos	30.000.000.-
	en entrega	5.000.000.-
	recho	25.000.000.-
	10 meses	

Ganancias 29668-942-4 I.V.A. 15665882 Ingresos Brutos Pcia. 142.985 Caja Autónoma 1833429



THE UNIVERSITY OF CHICAGO
DIVISION OF THE PHYSICAL SCIENCES
DEPARTMENT OF CHEMISTRY

REPORT OF THE
COMMISSIONERS OF THE
LAND OFFICE
OF THE STATE OF NEW YORK
FOR THE YEAR 1891

ALBANY:
J. B. LIPPINCOTT & CO.
PRINTERS
1892

Beneficiario: Ganancias 29658-942-4 I.V.A. No Inscripta Ingresos Brutos Pcia. 142.985 Caja Autónoma 1833429

100-1000

100-1000

100-1000

100-1000

100-1000

100-1000

100-1000

100-1000

100-1000

100-1000

100-1000

100-1000

100-1000

100-1000

100-1000

100-1000

100-1000

100-1000

100-1000

100-1000

100-1000

100-1000

100-1000



Rosso Alvaro Sebastián - Rosso Raúl Esteban
25 DE MAYO 69 - TEL. (0853) 26064 - MONTEROS - TUCUMAN
I.V.A.: RESPONSABLE INSCRIPTO

B Nº 0001-00017473

FECHA: 12-11-95

C.U.I.T.: 30-64969536-5
CONVENIO MULTILATERAL: 924-831130/8
CAJA PREV. EX COMERCIO: 64.969.536
INICIO DE ACTIVIDAD: 20/02/92

SEÑORES: COSTILLA LUIS

VENDEDOR: 9

DOMICILIO: YONOPONGO

I.V.A.: NO RESPONSABLE ☐ EXENTO ☐ CONSUMIDOR FINAL ☒ Nº C.U.I.T.:

CONDICIONES DE VENTA: CONTADO ☒ TARJETA ☐ CTA. CTE. ☐ REMITO Nº 0001-00017473

CANTIDAD	ARTICULO	DETALLE	PRECIO UNITARIO	IMPORTE
1	1-2-105	VENT. DE TECHO IMPERIO STANDARD metal w 3	42,00	42,00
	GARANTIA DE FABRICA: 36 MESES - SERVICE: ARNO-IMPETIO-LILIANA - CENTRO DE SERVICE - SANTIAGO DEL ESTERO 652			
		FORMA DE PAGO: EFECTIVO		
	VOLUNTARIAMENTE LA EMPRESA, SIN CARGO EL PRODUCTO A LOS (SIN RESPONSABILIDAD POR LA DEMORA DEL MISMO)	DURANTE LA VIGENCIA DE LA GARANTIA, TRASLADA A LOS SERVICIOS OFICIALES DE FABRICA.	DESCUENTO 19,05%	8,00
TOTAL \$				34,00

NO SE REALIZAN CAMBIOS NI SE ACEPTAN DEVOLUCIONES
PRINTER S.R.L. - PJE. O'HIGGINS 675 - TEL/FAX 244042 y 246633 - S. M. DE TUCUMAN - CUIT: 30-59741514-8 - HABILITACION: 826.228/4
DEL 0001-00016001 AL 0001-00026000 - FECHA DE IMPRESION: FEBRERO DE 1996

PAGADO

**PROBADO
REVISADO
ENTREGADO**

ORIGINAL

THE UNIVERSITY OF CHICAGO

THE UNIVERSITY OF CHICAGO

THE UNIVERSITY OF CHICAGO

THE UNIVERSITY OF CHICAGO

THE UNIVERSITY OF CHICAGO

THE UNIVERSITY OF CHICAGO

THE UNIVERSITY OF CHICAGO

THE UNIVERSITY OF CHICAGO

THE UNIVERSITY OF CHICAGO

THE UNIVERSITY OF CHICAGO

THE UNIVERSITY OF CHICAGO

THE UNIVERSITY OF CHICAGO

THE UNIVERSITY OF CHICAGO

THE UNIVERSITY OF CHICAGO

THE UNIVERSITY OF CHICAGO

THE UNIVERSITY OF CHICAGO

THE UNIVERSITY OF CHICAGO

THE UNIVERSITY OF CHICAGO

THE UNIVERSITY OF CHICAGO

THE UNIVERSITY OF CHICAGO

THE UNIVERSITY OF CHICAGO

THE UNIVERSITY OF CHICAGO

THE UNIVERSITY OF CHICAGO

THE UNIVERSITY OF CHICAGO

THE UNIVERSITY OF CHICAGO

THE UNIVERSITY OF CHICAGO

THE UNIVERSITY OF CHICAGO

HECTOR JORGE RAWE

SERVICIO TECNICO AUTORIZADO DE MARCAS

TONOMAC - JVC - GRUNDIG - NATIONAL - DREAN - ITT - HITACHI

JUJUY 491

TELEF. 31-0224

S. M. DE TUCUMAN

BOLETA DE REPARACION

Nº 26068



Señor/esa

Domicilio:

Localidad

Tel.

DIA

MES

AÑO

27 07 88

TIPO DE APARATO

MARCA

MODELO

NUMERO

FICHA REPAR. Nº.

TV DREAN 3302 8/2 63357

Repuestos Confeccionados y/o Reparaciones Efectuadas

Cantidad

Valor Unitario

Valor Total

CONSERVE ESTA FACTURA
POR CUALQUIER RECLAMO,
CASO CONTRARIO PIERDE LA GARANTIA

Garantía por Repuestos confeccionados y/o reparaciones efectuadas:
os, Grabadores: 30 días - Radios, Televisores- 20 días

Ganancias 49521-942-9
I.V.A. 59233734
Jubilación 0385871
Ing. Brutos 254003
Imp. Internos No Resp.

Total A

550

B 0003 - 00000498

Biciclería "RIVADAVIA"

de Regino Néstor Amado

Leandro Alem 324

Monteros (Tuc.)

FACTURA

C. U. I. T.: N° 20-14296798-S
Ingresos Brutos: N° 329.285
Fecha Inic. Act.: 1/10/1995

I.V.A. Responsable Inscripto

SEÑOR(ES)

Domicilio

IVA: No Resp. ☐ Exento ☐ Cons. Final ☒

CUIT N°

Remito N°

Condiciones de Venta: Contado ☒ Cta. Cte. ☐

DESCRIPCION

TOTAL

Precio Unitario

95-

1 Bici Gans R-20 (v)

PAGO

ENTREGADO

TOTAL \$

95-

Original

Imprenta ARNAU S. R. L. - 25 de Mayo 144 - Monteros (Tucumán)

C. U. I. T. N° 30 - 55776103 - 5

Rentas Mun. N° 362

Fecha de Impresión 29-9-1995 : 01.500X2

2000年12月1日

100

1997, 1998, 1999, 2000, 2001, 2002, 2003, 2004, 2005, 2006, 2007, 2008, 2009, 2010, 2011, 2012, 2013, 2014, 2015, 2016, 2017, 2018, 2019, 2020, 2021, 2022, 2023, 2024, 2025, 2026, 2027, 2028, 2029, 2030, 2031, 2032, 2033, 2034, 2035, 2036, 2037, 2038, 2039, 2040, 2041, 2042, 2043, 2044, 2045, 2046, 2047, 2048, 2049, 2050, 2051, 2052, 2053, 2054, 2055, 2056, 2057, 2058, 2059, 2060, 2061, 2062, 2063, 2064, 2065, 2066, 2067, 2068, 2069, 2070, 2071, 2072, 2073, 2074, 2075, 2076, 2077, 2078, 2079, 2080, 2081, 2082, 2083, 2084, 2085, 2086, 2087, 2088, 2089, 2090, 2091, 2092, 2093, 2094, 2095, 2096, 2097, 2098, 2099, 2100, 2101, 2102, 2103, 2104, 2105, 2106, 2107, 2108, 2109, 2110, 2111, 2112, 2113, 2114, 2115, 2116, 2117, 2118, 2119, 2120, 2121, 2122, 2123, 2124, 2125, 2126, 2127, 2128, 2129, 2130, 2131, 2132, 2133, 2134, 2135, 2136, 2137, 2138, 2139, 2140, 2141, 2142, 2143, 2144, 2145, 2146, 2147, 2148, 2149, 2150, 2151, 2152, 2153, 2154, 2155, 2156, 2157, 2158, 2159, 2160, 2161, 2162, 2163, 2164, 2165, 2166, 2167, 2168, 2169, 2170, 2171, 2172, 2173, 2174, 2175, 2176, 2177, 2178, 2179, 2180, 2181, 2182, 2183, 2184, 2185, 2186, 2187, 2188, 2189, 2190, 2191, 2192, 2193, 2194, 2195, 2196, 2197, 2198, 2199, 2200, 2201, 2202, 2203, 2204, 2205, 2206, 2207, 2208, 2209, 2210, 2211, 2212, 2213, 2214, 2215, 2216, 2217, 2218, 2219, 2220, 2221, 2222, 2223, 2224, 2225, 2226, 2227, 2228, 2229, 2230, 2231, 2232, 2233, 2234, 2235, 2236, 2237, 2238, 2239, 2240, 2241, 2242, 2243, 2244, 2245, 2246, 2247, 2248, 2249, 2250, 2251, 2252, 2253, 2254, 2255, 2256, 2257, 2258, 2259, 2260, 2261, 2262, 2263, 2264, 2265, 2266, 2267, 2268, 2269, 2270, 2271, 2272, 2273, 2274, 2275, 2276, 2277, 2278, 2279, 2280, 2281, 2282, 2283, 2284, 2285, 2286, 2287, 2288, 2289, 2290, 2291, 2292, 2293, 2294, 2295, 2296, 2297, 2298, 2299, 2300, 2301, 2302, 2303, 2304, 2305, 2306, 2307, 2308, 2309, 2310, 2311, 2312, 2313, 2314, 2315, 2316, 2317, 2318, 2319, 2320, 2321, 2322, 2323, 2324, 2325, 2326, 2327, 2328, 2329, 2330, 2331, 2332, 2333, 2334, 2335, 2336, 2337, 2338, 2339, 2340, 2341, 2342, 2343, 2344, 2345, 2346, 2347, 2348, 2349, 2350, 2351, 2352, 2353, 2354, 2355, 2356, 2357, 2358, 2359, 2360, 2361, 2362, 2363, 2364, 2365, 2366, 2367, 2368, 2369, 2370, 2371, 2372, 2373, 2374, 2375, 2376, 2377, 2378, 2379, 2380, 2381, 2382, 2383, 2384, 2385, 2386, 2387, 2388, 2389, 2390, 2391, 2392, 2393, 2394, 2395, 2396, 2397, 2398, 2399, 2400, 2401, 2402, 2403, 2404, 2405, 2406, 2407, 2408, 2409, 2410, 2411, 2412, 2413, 2414, 2415, 2416, 2417, 2418, 2419, 2420, 2421, 2422, 2423, 2424, 2425, 2426, 2427, 2428, 2429, 2430, 2431, 2432, 2433, 2434, 2435, 2436, 2437, 2438, 2439, 2440, 2441, 2442, 2443, 2444, 2445, 2446, 2447, 2448, 2449, 2450, 2451, 2452, 2453, 2454, 2455, 2456, 2457, 2458, 2459, 2460, 2461, 2462, 2463, 2464, 2465, 2466, 2467, 2468, 2469, 2470, 2471, 2472, 2473, 2474, 2475, 2476, 2477, 2478, 2479, 2480, 2481, 2482, 2483, 2484, 2485, 2486, 2487, 2488, 2489, 2490, 2491, 2492, 2493, 2494, 2495, 2496, 2497, 2498, 2499, 2500, 2501, 2502, 2503, 2504, 2505, 2506, 2507, 2508, 2509, 2510, 2511, 2512, 2513, 2514, 2515, 2516, 2517, 2518, 2519, 2520, 2521, 2522, 2523, 2524, 2525, 2526, 2527, 2528, 2529, 2530, 2531, 2532, 2533, 2534, 2535, 2536, 2537, 2538, 2539, 2540, 2541, 2542, 2543, 2544, 2545, 2546, 2547, 2548, 2549, 2550, 2551, 2552, 2553, 2554, 2555, 2556, 2557, 2558, 2559, 2560, 2561, 2562, 2563, 2564, 2565, 2566, 2567, 2568, 2569, 2570, 2571, 2572, 2573, 2574, 2575, 2576, 2577, 2578, 2579, 2580, 2581, 2582, 2583, 2584, 2585, 2586, 2587, 2588, 2589, 2590, 2591, 2592, 2593, 2594, 2595, 2596, 2597, 2598, 2599, 2600, 2601, 2602, 2603, 2604, 2605, 2606, 2607, 2608, 2609, 2610, 2611, 2612, 2613, 2614, 2615, 2616, 2617, 2618, 2619, 2620, 2621, 2622, 2623, 2624, 2625, 2626, 2627, 2628, 2629, 2630, 2631, 2632, 2633, 2634, 2635, 2636, 2637, 2638, 2639, 2640, 2641, 2642, 2643, 2644, 2645, 2646, 2647, 2648, 2649, 2650, 2651, 2652, 2653, 2654, 2655, 2656, 2657, 2658, 2659, 2660, 2661, 2662, 2663, 2664, 2665, 2666, 2667, 2668, 2669, 2670, 2671, 2672, 2673, 2674, 2675, 2676, 2677, 2678, 26

PLANES

ARGENTINOS S.R.L.

Chacabuco 221 - Tel. 216113

S. M. de Tucumán

I.V.A. RESPONSABLE INSCRIPTO

B

RECIBO

No. 0002. 00000604

Fecha 20/12/93

CUIT. 30-64373582-9

Ing. Brutos Nº 327.418

DNRP. 64.373.582

Señor(es) Botella Juan Alberto

Domicilio: Juv. 10

Cliente No. _____

Localidad: Monteros

I. V. A. Cons. Final ☒ Exento ☐ No Resp. ☐ CUIT. _____

Recibimos la suma de pesos \$53,2

Botella

En pago de los conceptos

Detalle de Fact. Abonadas			Detalle Valores Recibidos		
Fact. No.	Fecha	Importe	Cheque No.	Bco.	Importe
		\$53,2			
Total \$		\$53,2	Total \$		

Observaciones Pago cto N° 3

y 4 x su honorario

Monteros

Pago 10

Firma

Aclaración

Saldo Anterior	5800
Este Pago	500
Saldo Actual	5.300

MUEBLERIA "JAUME"

de

JAIME SERRA

9 de Julio 239 - Tel. 84

Monteros - Tuc

Recibimos de señor Luis Alberto Botella

la cantidad de pesos

por concepto de Pago cto

Monteros (Tuc.)

20/15 de 1993

Botella

Nº 4517





CASA	SEC.	LEGAJO	APELLIDO Y NOMBRES		CARGO	FECHA INGRESO	
	41	7370792	COSTILLA LUIS ALBERTO		OBRAERO	19 06 78	
HORAS O DIAS TRABAJADOS		Sueldo o Jornal Básico	DOC. DE IDENTIDAD	LIO. CORRESPONDIENTE A	LUGAR DE PAGO	FECHA DE PAGO	
12		6.820	7370792	1A.GNA.AGO/79	ING.NUNORC	20 03 79	
REMUNERACIONES CON Y SIN RETENCIONES				DEDUCCIONES			
JORNALES		13,000	6.820	88.660	JUBILAC	12.502	
HS EXTRSO		8,000	1.278	10.229	OB SOCIAL	3.125	
DTO.908/79				3.955	REDONDEO	68	
VIVIENDA				326			
DIF.VVENDA				1.018			

REDOND.ANT				12			
SON PESOS: OCHENTA Y OCHO MIL QUINIENTOS *****							
<i>\$ 88.500 =</i>							
TOTALES		Haber con Aportes		104.183	Haber sin Aportes		12
					Deducciones		15.695
291	322.576	15/08/79 NACION ARG.		TOTAL	*****88.500		
Recibo N°	ACUMULADO p/Aguinaldo			NETO			

U.C.A.NUNORCO LTDA.S.A.
MONTEROS - TUCUMAN

Firma Empleador

Proceso CENSYS S.R.L.

DUPLICADO para el interesado.



CERTIFICADO DE RESIDENCIA

-----El Funcionario de Policía que suscribe CERTIFICA: Que de acuerdo a los testimonios de los ciudadanos abajo firmantes. INT. ALBINO AMADO.....arg., estado civil.....de 42 años de edad, DNI-LE-LC. 11028845.....profesión.....y de JOSÉ MAESTRO.....arg., estado civil.....de 51 años de edad, DNIN-LE-LC. 4.556.641.....profesión.....ambos domiciliados en esta jurisdicción Policial; SE ESTABLECE: Que el ciudadano/a.....argentino/a, de 40 años de edad, de profesión.....DNIN-LE-LC. 7.370.702.....RESIDE en.....Provincia de Tucumán.

-----A Solicitud de la parte interesada y a los fines de ser presentado por ante.....se expide el presente CERTIFICADO, en la Comisaría de MONTEROS-URO, a los veintitres días del mes de Julio del año mil novecientos noventa y ocho.

X.....
X.....

VICTOR HUGO MEDINA
OFICIAL AUXILIAR
POLICIA DE TUCUMAN

MINISTERIO DE TRABAJO Y SEGURIDAD SOCIAL - SECRETARIA DE SEGURIDAD SOCIAL

DOCUMENTO DE IDENTIDAD		APELLIDO Y NOMBRE DEL BENEFICIARIO		BENEFICIO		C DV		AGENTE PAGADOR	
T	NUMERO	PROV.	EX-C T	NUMERO	C	DV			
LE	03524195		06 0	7820018	0	5	060 419		
CALLE			NUMERO	P	DPTO	LOCALIDAD		CODIGO	PROV.
			00000					0000	
PERIODO DE PAGO		PROXIMO PAGO		APELLIDO Y NOMBRE DEL REPRESENTANTE		DOCUMENTO DE IDENTIDAD			
DESDE	HASTA					PROV.			
06/08/90	04/09/90	04/09/90							
COD.	IMPORTE	COD.	IMPORTE	COD.	IMPORTE	COD.	IMPORTE	COD.	IMPORTE
001	530.000,00	318	15.900,00						
O.P.F. EMITIDAS		MES LIQUIDADO	TOTAL HABERES		TOTAL DESCUENTOS		LIQUIDO		
1 -UNO-		07/90	530.000,00		15.900,00		514.100		

DATOS PAMI:VIG.30 DIAS/GP:00 LE :03524195-

MINISTERIO DE TRABAJO Y SEGURIDAD SOCIAL - SECRETARIA DE SEGURIDAD SOCIAL

DOCUMENTO DE IDENTIDAD		APELLIDO Y NOMBRE DEL BENEFICIARIO		BENEFICIO		C DV		AGENTE PAGADOR	
T	NUMERO	PROV.	EX-C T	NUMERO	C	DV			
LE	03524195		06 0	7820018	0	5	060 419		
CALLE			NUMERO	P	DPTO	LOCALIDAD		CODIGO	PROV.
			00000					0000	
PERIODO DE PAGO		PROXIMO PAGO		APELLIDO Y NOMBRE DEL REPRESENTANTE		DOCUMENTO DE IDENTIDAD			
DESDE	HASTA					PROV.			
22/02/91	13/03/91			COSTILLA SEGUNDO AN 1		LE 08347682			
COD.	IMPORTE	COD.	IMPORTE	COD.	IMPORTE	COD.	IMPORTE	COD.	IMPORTE
017	200.000,00								
O.P.F. EMITIDAS		MES LIQUIDADO	TOTAL HABERES		TOTAL DESCUENTOS		LIQUIDO		
1 -UNO-		02/91	200.000,00		0,00		200.000		

HABERES : 017 SUPLEMENTO NO CONTRIBUTIVO

0355408A

0154043B

0154042B

0154041B

05031

0503108C

CERTIFICADO DE MATRIMONIO

REGISTRO CIVIL
TUCUMAN

El que suscribe René Lorenzo Curi, Juez de Paz Encargado
Jefe de la Sección Matrimonios del Registro Civil, certifica que en el Tomo 50

folio 158 - 48 -
se registra la partida de Matrimonio correspondiente a los cónyuges:

Matrimonio Realizado
Día
<u>28</u>
Mes
<u>2</u>
Año
<u>1974</u>

Luis Alberto Castilla -
hijo de Juan Andrés Castilla -
y de Nichora del Carmen Medina -
y Alcira del Carmen Ibáñez -
hija de José Manuel Ibáñez -
y de Rosario del Carmen Solórzano -
realizado el día 28 -
del año mil 1974 -

CONTROL

A solicitud del interesado, se expide el presente certificado sin palabras, testigos o entradas, a 9 días del mes de Marzo -
líneas al que sello y firmo en Monteros -
del año 1978



San Miguel de Tucumán, de

RENE LORENZO CURI
JUEZ DE PAZ Y ENCARGADO DEL
REGISTRO EST. CIVIL Y CAP. PERDIDA
MONTEROS

de 197

El que suscribe René Lorenzo Curi del Registro Civil de la Provincia

de Tucumán, certifica: que la firma, rúbrica y sello que precaden son auténticos.

THE HISTORY OF THE UNITED STATES

1776-1789

The first part of the history of the United States is the period from 1776 to 1789. This is the period of the American Revolution and the formation of the new nation. The second part of the history is the period from 1789 to 1861. This is the period of the early republic and the expansion of the United States. The third part of the history is the period from 1861 to 1913. This is the period of the Civil War and the Reconstruction era. The fourth part of the history is the period from 1913 to 1945. This is the period of the Progressive Era and the Great Depression. The fifth part of the history is the period from 1945 to the present. This is the period of the Cold War and the modern era.



REGISTRO CIVIL
TUCUMAN

CERTIFICADO DE M
Nacimiento

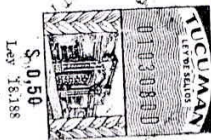

410

El que suscribe Oscar Efraim Sandoval de Paz
Jefe de la Sección Matrimonios del Registro Civil de esta Capital, certifica que en el tomo 907

folio 246

acta número 64

se registra la partida de Matrimonio correspondiente a los conyuges: Nacimiento

Luis Alberto

hijo de Don Andres Cortilla

y de Victoria del Carmen Medina

y

hija de

y de Nacido en: Montero

realizado el día nueve de Enero

del año mil novecientos cuarenta y nueve

A solicitud del interesado, se expide el presente certificado sin palabras enmendadas, testadas o entre líneas, al que sello y firmo en la Ciudad de San Miguel de Tucumán, a 20 días del mes de

Febrero del año mil novecientos sesenta y cuatro

CONTROL

San Miguel de Tucumán, de de 196...

El que suscribe

del Registro Civil de la Provincia

de Tucumán, certifica: que la firma, rúbrica y sello que preceden son auténticos.



f.C.

Contribuyente	Apellido y Nombre o Razón Social
	Domicilio Localidad - Estado

Tipo de Contribuyente	Ingresa	Región de Promoción	01
-----------------------	---------	---------------------	----

[illegible]

Para Transferencia de Automotor:

Constrate	Tip
08	

Otros Actos e Instrumentos

Instrumentos		Gant.
Contratos		
Pagación		
Creo		

TODOLANDIA

San Pedro:

Quinton 9/20/10.

Tabel 3: Contribuțiile la Acțiunile de Împreună





ACTA NUMERO trescientos veintidos
En Montero Departamento de Montero
Provincia de Tucumán, República Argentina, el día diecisiete
de Mayo de mil novecientos cuarenta y tres
Ante mi Supl. Riquelme Fernandez
de San Carlos de
del Registro Civil, compareció Carmelo Mule en
Reedo de Hospital, llamada según
Nota de Inscripción que se
inscribió en el número de esta acta
de treinta años, nacionalidad argentina
estado civil casado profesión campesino
domiciliado en este lugar

declara:

Que el día once de enero
me a las
veintitres días en dicho estable
comunal

NACIO una criatura del sexo masculino que recibió el nombre
de SEGUNDO ANGEL MEDINA
agencia en el acta de la inscripción a me
de manifiesto que es reconocido como su
hijo natural de VICTORIA DEL CARMEN
MEDINA de treinta y tres años, nacionalidad
argentina domiciliado en La Nozonzo -
Montero Tucumán

y de _____
de _____ años, nacionalidad _____
y domiciliada en _____

siendo sus abuelos paternos _____ y maternos
FLORENTINO MEDINA y TEÓFILA ISLA
Declaró además _____

Todo lo cual presenciaron como testigos _____
de _____ años, nacionalidad _____
estado civil _____ domiciliado en _____ y
_____ de _____
años, nacionalidad _____ estado civil _____ domiciliado
en _____

Letda el acta se ratificó en su contenido, firmándola conmigo el declarante.

Carmelo Mule
de San Carlos de

La presente fotocopia es COPIA FIEL de su original.
Tucumán, 25 de Setiembre de 1978



CARLOS ZACARIAS APUD
Juez de Paz y Encargado Registro Civil
MONTEVIDEO

En el presente documento se encuentran
cumplidos todos los trámites de
legalización en la Provincia de Tucumán
Ley 4992.



OBJETO: ADJUNTAMOS DOCUMENTACIÓN ORIGINAL.-
DESIGNAMOS APODERADO COMÚN.-

SEÑOR JUEZ CIVIL Y COMERCIAL COMÚN.- II NOMINACIÓN.-

JUICIO: LUIS ALBERTO COSTILLA, MARÍA ANGELA COSTILLA Y SEGUNDO
ANGEL COSTILLA S/ PRESCRIPCIÓN ADQUISITIVA.-

LUIS ALBERTO COSTILLA, MARÍA ANGELA COSTILLA Y SEGUNDO
ANGEL COSTILLA, de las condiciones personales que constan en autos a V. S. nos
dirigimos y respetuosamente decimos:

Que venimos a adjuntar documentación respaldatoria de la presente acción,
pedimos se tenga presente y se provea de conformidad.-

Que de común acuerdo designamos al Sr. Luis Alberto Costilla como Apoderado
Común en la presente causa.-

Dígnese V. S. proveer de conformidad, que será:

JUSTICIA.-

Maria C. Costilla

DR. MART. URS. JASE O.
A 30/10/99
MAT. PRO F. 2924

Recibido con firma de letrado, en el día 01 del mes

Diciembre del año 1999 a horas 9:30 y a las 10:00
fotocopias en 24 fs.- 1 plano mensura - 8 (ocho) facts. EDT -
3 (tres) bol. A y Energía, detalle de beneficios en 2 fs.- recibo en 1 fs.-
N. Crédito en 1 fs.- debe en 1 fs.- 30 facts - bol. reparación en
///...

111... 2 fs. - recibos en 2 fs. - 3 (tres) vol. sueldos - certificado de resid. -
certificado de matrimonios en 2 fs. - certificado de nacimiento, que se
reservan en Caja fle. Sec. lib. 99.

Sra. ANGE
SECRET
Legada Civil

[Handwritten signature]
J. H. H.

Ura. ANGELA ROSSANA MARTINEZ
SECRETARIA JUDICIAL CAT. B
Juzgado Civil y Comercial Común 11a. Nom.

of two

(5)

En 02/02/00 re. fine o. p. en 1955/56/57.



ANA LUCIA MARZOTTI
SECRETARIA JUDICIAL COT. B
AUTENTIC. PARA REPRODUCCION LEGAL

Poder Judicial de Tucumán

Poder Judicial de Tucumán



PODER JUDICIAL DE TUCUMAN

OFICIO Nº 1955

AL SR. DIRECTOR

DEL REGISTRO INMOBILIARIO

S _____ / _____ D

JUICIO: "COSTILLA LUIS ALBERTO Y OTROS S/PRESCRIPCION ADQUISITIVA"

En los autos del rubro que tramitan por ante éste Juzgado Civil y Comercial Común de la IIa. Nom. se ha dispuesto librar a Ud. el presente oficio, a fin de que se sirva informar las condiciones de dominio del inmueble ubicado en Yonopongo, / Depto. Monteros, Tucumán, inscripto en Catastro de la Provincia bajo Padrón Nº41772; Matrícula 19555, Orden 163; Circ.II; Sec. E, Lam. 561; Parc. 298 K y que posee los siguientes linderos: al Norte: Camino Vecinal; al Sur: Costilla José; al Este: Veliz María Isabel; y al Oeste: Manuela Costilla.-

Saludo a Ud. Atte...-

Dra. ANGELA ROSANA MARTINEZ
SECRETARIA JUDICIAL CAT. B
JUZGADO CIVIL Y COMERCIAL COMUN II NOM.

Dirección Reg. Inmobiliario Tucumán

Nº: 16110
24/03/2000 10:42:14



161021113300001300164 Jos

Fórm. Nº 8





\$ 1.-



\$ 1.-

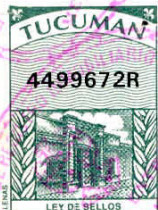

\$ 1.-



\$ 1.-

Producción
Obligada
Ley 3691

Serie B

10.000 X 1 N° 903.301 al 913.300 Fecha. Imp. 12/99



N° 908781

COLEGIO DE
ESCRIBANOS
DE TUCUMAN
LEY CONVENIO
3691

REGISTRO INMOBILIARIO TUCUMAN

Entró a Horas: _____
Entró a Dirección Reg. Inmobiliario Tucumán
Fecha: _____

Nro: 16110
24/03/2000 10:42:14



SOLICITUD DE IN Ley 3691

Apellido y Nombres - N° de Documento de Identidad y Firma del Solicitante				
Para ser presentado en:				
Apellido - Nombres y N° de Documento del Propietario				
Ubicación del Inmueble:				
Datos de inscripción del Inmueble:				
Libro	Folio	Serie	Año	N° de Matrícula
Libro	Folio	Serie	Año	
N° de Padrón Catastral:				
Observaciones:				

INFORME ORIGINAL

Firma y Sello del Certificador Responsable

Nro: 16110
24/03/2000 10:42:14



161021123000001380154 JES



COPIA CARBONICA DE L

Apellido y Nombres - N° de Documento de Identidad y Firma del Solicitante				
Para ser presentado en:				
Apellido - Nombres y N° de Documento del Propietario				
Ubicación del Inmueble:				
Datos de inscripción del Inmueble:				
Libro	Folio	Serie	Año	N° de Matrícula
Libro	Folio	Serie	Año	
N° de Padrón Catastral:				
Observaciones:				

DUPLICADO

PARA USO EXCLUSIVO DEL REGISTRO - TRAMITES INTERNOS

Indices de Titulares de Dominio Computarizado

Firma del Empleado

Búsqueda de Inhibiciones y Anot. Personales

INDICE DE ACCESO

Matrícula	Libro	Folio	Serie	Año	Matrícula	Libro	Folio	Serie	Año
					Nº de Matrículas:				

Nº 908781

COLEGIO DE
ESCRIBANOS
DE TUCUMAN
LEY CONVENIO
3691



Dirección del Registro Inmobiliario de Tucumán

Informe de búsqueda en índice de titulares de dominio en formación



CRITERIOS DE BÚSQUEDA UTILIZADOS

Mátricula Registral: - /
Padrón Inmobiliario: 041772

Apellido o Razón Social:
Nombre:

Documento de identidad:
Cui/Cuil/Cdi: - -

Cantidad de Fojas: 1

Código de Impresión



003661438226

La Presente búsqueda pertenece al n° de entrada: 16110/2000

Firma y Sello



Página 1 de 1

Fecha y Hora de Impresión: 29/03/2000 09:10:26
Realizo la búsqueda: FITO

NOTA: Se deja constancia que el índice de Titulares de Dominio en formación se encuentra en permanente cambio y los datos consignados en el presente documento reflejan el estado del mismo en fecha y hora indicada, según el criterio de búsqueda ingresado.



DIRECCION DE REGISTRO INMOBILIARIO PROVINCIA DE TUCUMAN

San Miguel de Tucumán 03 de Abril de 2000-

REF:Oficio N :16110

Sr: Sec.Judicial
S / D.

Tengo el agrado de dirigirme a Ud. a fin de dar cumplimiento a lo solicitado en el presente oficio del JUICIO caratulado: **COSTILLA LUIS ALBERTO Y OTROS S/PRESCRIP. ADQUIS.**

Se procede a informar que de acuerdo a las búsquedas realizadas por la sección Índice de Titulares de Dominio en Formación (Cómputos- Tirillas), por padrón N°: 41772, **NO SE REGISTRAN BIENES INMUEBLES..**

La presente información es la existente al día hábil anterior a la presentación del presdente oficio.

Sin otro particular aprovecho la oportunidad para saludarle muy

atte.-

Dios Guarde a VS:



San Miguel de Tucumán , Abril del 2000.-

Diligenciado en la fecha vuelva a la Juz de origen en fojas.-



Recibido firma de letrado el día 10 del mes de Abril de 2000, a 7:10 y a despacho

J. Agüero

ANA LUCIA MAZZIOTTI
SECRETARIA JUDICIAL CAT. B
JUZGADO CIVIL Y COMERCIAL COMUN IIIA. NOM

304/00



PODER JUDICIAL DE TUCUMAN

OFICIO Nº 1855

AL SR. DIRECTOR

DEL REGISTRO INMOBILIARIO

S _____ / _____ D

JUICIO: "COSTILLA LUIS ALBERTO Y OTROS S/PRESCRIPCION ADQUISITIVA"

En los autos del rubro que tramitan por ante éste Juzgado Civil y Comercial Común de la IIa. Nom. se ha dispuesto librar a Ud. el presente oficio, a fin de que se sirva informar las condiciones de dominio del inmueble ubicado en Yonopongo, / Depto. Monteros, Tucumán, inscripto en Catastro de la Provincia bajo Padrón Nº41772; Matrícula 19555, Orden 163; Circ.II; Sec. E, Lam. 561; Parc. 298 K y que posee los siguientes linderos: al Norte: Cami- no Vecinal; al Sur: Costilla José; al Este: Veliz María Isabel; y Oeste: Manuela Costilla.

Saludo a Ud. Atte..-

Dirección Reg. Inmobiliario Tucumán

Nº: 16110
24/03/2000 10:42:14



1510211133000001380154 Jm

Fórm. Nº 8 C





I.F. f.2

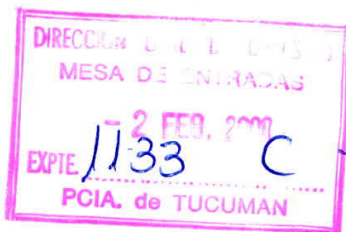

Fórm. N° 8



PODER JUDICIAL DE TUCUMAN

San Miguel de Tucumán, Diciembre 20 de 1999

OFICIO N° 1957

AL SR. DIRECTOR DIREC. GRAL. CATASTRO
AREA DE INMUEBLES FISCALES



S _____ / _____ D

JUICIO: "COSTILLA LUIS ALBERTO Y OTROS S/PRESCRIPCION ADQUISITIVA".-

En los autos del rubro que tramitan por ante este Juzgado Civil y Comercial Común de la IIa. Nom. se ha dispuesto librar a Ud. el presente oficio, a fin de que se sirva informar si el inmueble ubicado en Yonopongo, Depto. Monteros, Tucumán, inscripto en Catastro de la Provincia bajo Padrón N°41771; matrícula 19555, Orden 163; Circ.II; Sec. E; Lam. 561; Parc. 298 K y que posee los siguientes linderos: al Norte Camino Vecinal; al Sur: Costilla José; al Este: Veliz María Isabel; y al Oeste: Manuela Costilla, si se encuentra inscripto a nombre del Superior Gobierno de la Provincia.

Saludo a Ud. Atte...-

Dra. ANGELA ROSSANA MARTINEZ
SECRETARIA JUDICIAL CAT. B
JUZGADO CIVIL Y COMERCIAL COMUN II NOM.

SAN MIGUEL DE TUCUMAN, Febrero 07 de 2000.-

SRA. SECRETARIA DE JUZGADO
CIVIL Y COMERCIAL COMUN Ila. NOM.
Dra. ANGELA ROSSANA MARTINEZ
S. / D.

REF.: JUICIO: COSTILLA LUIS ALBERTO Y OTROS
S/Prescripción Adquisitiva. -----

De acuerdo a lo requerido, esta AREA INMUEBLES FISCALES de la DIRECCION GENERAL DE CATASTRO cumple en informarle, que los datos catastrales del inmueble descrito en el presente oficio, son coincidentes, en cuanto a la Nomenclatura Catastral y linderos consignados, con el Padrón N° 41772 (y no con el N° 41771), no figurando el mismo, en nuestros archivos, como propiedad del Superior Gobierno de la Provincia.

Sirva de atenta nota.-

of.77

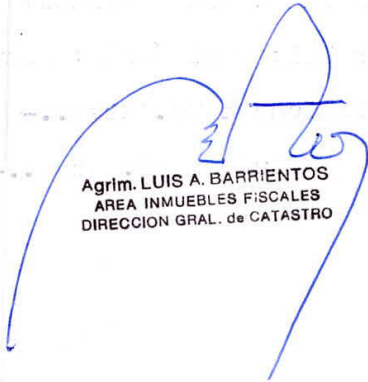
Agrim. LUIS A. BARRIENTOS
AREA INMUEBLES FISCALES
DIRECCION GRAL. de CATASTRO



Arq. LUIS ALBERTO LOBO CHAKLIAN
DIRECTOR GENERAL (INT.)
DIRECCION GENERAL de CATASTRO



PODER JUDICIAL DE TUCUMAN

OFICIO Nº 1856

AL SR. DIRECTOR

DE CATASTRO PARCELARIO

S _____ / _____ D

JUICIO: "COSTILLA LUIS ALBERTO Y OTROS VS. PRESCRIPCION ADQUISITIVA".-



San Miguel de Tucumán, Diciembre 2 de 1999



En los autos del rubro que tramitan por ante éste Juzgado Civil y Comercial Común de la IIa. Nom. se ha dispuesto librar a Ud. el presente oficio a fin de que se sirva informar las condiciones de dominio del inmueble ubicado en Yonopongo, Depto. Monteros, Tucumán, inscripto en Catastro de la Provincia bajo Padrón Nº 41771; Matrícula 19555, Orden 163; Circ.II; Sec. E, / Lam. 561; Parc. 298 K y que posee los siguientes linderos: al Norte Camino Vecinal; al Sur: Costilla José; al Este: Veliz María Isabel; y al Oeste: Manuela Costilla.-

Saludo a Ud. Atte...-

S. M. DE TUCUMAN,

SELLADO REPUESTO

SELLADO A REPONER \$

25 - 2 - DE 2000

Dra. ANGELA ROSSANA MARTINEZ
SECRETARIA JUDICIAL CAT. B
JUZGADO CIVIL Y COMERCIAL COMUN II NOM.

SAN MIGUEL DE TUCUMAN, 09 DE FEBRERO DE 2000



Sra. Secretaria Judicial Categoría B

Dra. Angela Rossana Martinez.

Juzgado Civil y Com. Comun II Nom.

_____ D

Ref: OFICIO N° 1956

Atento a lo solicitado en el presente oficio el Director de la Dirección Gral. de Catastro, cumple en informar que conforme a nuestros archivos, los datos de Nomenclatura, Matrícula y Linderos, no corresponden al Padrón N° 41.771, los mismos pertenecen al Padrón N° 41.772.

Enviamos informe sobre ambos inmuebles. Saludo a Ud. atte.

Agrim. MARCELO RICARDO GIRBAU
Encargado División Régimen Catastral
DIRECCION GENERAL DE CATASTRO



Arq. LUIS ALBERTO LOBO CHAKLIAN
DIRECTOR GENERAL (INT.)
DIRECCION GENERAL de CATASTRO

DIRECCION GENERAL DE CATASTRO
TUCUMAN



San Miguel de Tucuman, 07 DE FEBRERO DE 2000

Sr. Juez :

MUSADO : CIVIL Y COMERCIAL COMUN 11a. NOMINACION

JUICIO: COSTILLA LUIS ALBERTO Y OTROS VS/PRESERIPCION ADQUISITIVA

En respuesta al oficio de fecha: 02/02/00 Exp.: 1132/C

LA DIRECCION GENERAL DE CATASTRO INFORMA :

U B I C A C I O N D E L A P A R C E L L A

DEPARTAMENTO: MONTEPOS

MUNICIPIO: COMUNA SANTA ROSA-LOS ROJOS

LOCALIDAD: YONOPONSO

DOMICILIO PARCELA:

BLOQUE: PISO:

MTD./KM:
CASA:

N O M E N C L A T U R A C A T A S T R A L

MANZANA: 41771

CIRCUNSCRIPCION: 11

SECCION: E

LAMINA: 561

MANZANA: MANZ-PARCELA:

PARCELA: 293A

S-PARCE: 0

D A T O S F I S C A L E S

APEL/NOM.º RAZON SOCIAL: RODRIGUEZ, MARCELO O.

PROP-DESC: PROPIETARIO LEGAL

CALLE O RUTA: AV. COLON

BLOQUE:

PISO:

DEPTO.:

MANZANA:

NUMERO O KM.: 473
CASA:

R E G I S T R O I N M O B I L I Z A R I O

LETRA N.REG. O DPTO.: M MONTEPOS

NAT.REG.: 8028

LIBRO: 0
FOLIO: 0
SERIE:
AQD: 0

OBSERVACIONES:

Me despido de Ud. con distinguida consideracion.



Arq. LUIS ALBERTO LOBO CHAKLIAN
DIRECTOR GENERAL (INT.)
DIRECCION GENERAL DE CATASTRO

Agente. LUIS ALBERTO LOBO CHAKLIAN
Encargado. Division Regimen Constrol
DIRECCION GENERAL de Catastro
TUCUMAN

DIRECCION GENERAL DE CATASTRO
TUCUMAN



San Miguel de Tucuman, 07 DE FEBRERO DEL 2000

Sr. JUEZ :

JUEGADO : CIVIL Y COMERCIAL COMUN II. NOMINACION

JUICIO: COSTILLA LUIS ALBERTO Y OTROS VS/PRESCRIPCION ADQUISITIVA

En respuesta al oficio de fecha: 02/02/00 Exp.: 1132/C

LA DIRECCION GENERAL DE CATASTRO INFORMA :

UBICACION DE LA PARCELA

DEPARTAMENTO: MONTEROS

MUNICIPIO: COMUNA SANTA ROSA-LOS ROJOS

LOCALIDAD: YONOFONSO

DOMICILIO PARCELA:

BLOCK: PISO: DEPTO.: MANZANA: Nro./Km: CASA:

NOMENCLATURA CATASTRAL

FADRON: 41772 CIRCUNSCRIPCION: II SECCION: E LAMINA: 351
MANZANA: MANZ-PARCELA: PARCELA: 298E S-PARCE: 0

DATOS FISCALES

APEL/NOM.o RAZON SOCIAL: COSTILLA, JUAN ANDRES

PROF-DESE: PROPIETARIO LEGAL

CALLE O RUTA: NUMERO o Km.:

BLOCK: PISO: DEPTO.: MANZANA: CASA:

REGISTRO INMOBILIARIO

LETRA N.RES. o DFTD.: M MONTEROS

NAT.REG.:

LIBRO: 110

FOLIO: 49

SERIE: B

ADU: 0

Observaciones: LOS DATOS CONSIGNADO EN EL PRESENTE OFICIO PERTENCEN AL PADRON N°41772 Y NO EL PADRON N°41771.

Me despido de Ud con distinguida consideracion.

Ag. MARCELO RICARDO GIRBAU
Encargado División Régimen Catastral
DIRECCION GENERAL DE CATASTRO



Arg. LUIS ALBERTO LOBO CHAKLIAN
DIRECTOR GENERAL (INT.)
DIRECCION GENERAL de CATASTRO
Firma

OBJETO: ADJUNTO OFICIOS DILIGENCIADOS.-

SEÑOR JUEZ CIVIL Y COMERCIAL COMUN.- II NOM.-
JUICIO: LUIS A. COSTILLA, Ma. A. COSTILLA Y SE-
GUNDO A. COSTILLA.-

LUIS ALBERTO COSTILLA, apoderado co-
mún, de las condiciones personales que constan en
autos a V.S. me dirijo y digo:

Que vengo a adjuntar oficios debidamente
diligenciados ante la Dir. Gral. De Catastro, Inmue-
bles Fiscales y Registro Inmobiliario.-

Que en los dos primeros está mal consig-
nado el N° de padrón pero como están informados
con el padrón correspondiente al solicitado y a los
efectos de economía procesal solicito se los tenga
presente a los fines requeridos (Se solicitó informe
sobre padrón N°41771 y correspondía solicitar sobre
padrón N°41772 sobre el cual ambas reparticiones
informan).-

Que en consecuencia pido se tengan pre-
sentes los informes adjuntados y se continúe con la
causa conforme a su estado.-

Dígnese V.S. proveer de conformidad,
que será:

JUSTICIA.-

Dr. HART. ALBERTO JOSE P.
ABOGADO
AUT. 2804-2904

Recibido Carre firma de letrado el día 13 del mes de
Abril de 2000, a 11:30 y a despacho

13 oficios en 6 p. - Carre

MARIA TERESA PADILLA
PROSECRETARIA JUDICIAL CAT. O
Juzgado en lo Civil y Comercial Común IIo. Nom.

////

San Miguel de Tucumán, Abril 19 de 2000.-

Agréguense los oficios acompañados y téngase presente.-

Dr. CARLOS ALBERTO ARAYA
Juzgado Civil y Comercial N.º 118, Montevideo

En 24/04/00 me notifica

Dr. Martínez J.

En 24/04/00 los presentes autos fueron puestos para su notificación a la oficina (art. 163 del C.P.C. y C.) - Chava Kuma

ANA LUCIA MAZZIOTTI
SECRETARIA JUDICIAL CAT. B
JUZGADO CIVIL Y COMERCIAL COMUN N.º 118, MONT

OBJETO: SOLCITO PROSIGA LA CAUSA.-

SEÑOR JUEZ CIVIL Y COMERCIAL COMUN.- II NOM.-

JUICIO: LUIS A. COSTILLA, Ma. A. COSTILLA Y SEGUNDO A.
COSTILLA S7 PRESCRIPCION ADQUISITIVA.-

LUIS ALBERTO COSTILLA, de las condiciones personales que
constan en autos a V.S. me dirijo y respetuosamente digo:

Que dado el estado de la presente causa vengo a solicitar a V.S.
que se continúe con su secuela.-

Provéase de conformidad, que será:

Deef

JUSTICIA.-

[Firma]
LIT. MARTINEZ JOSE U.
ABOGADO
MAT. 7201. 2924

Recibido *Cole* firma de letrado el día *10* del mes de
Mayo de 20*00*, a *10:25* y a despacho
s/ copia

ANA LUCIA MAZZIOTTI
SECRETARIA JUDICIAL CAT. B
JUZGADO CIVIL Y COMERCIAL COMUN II. NOM

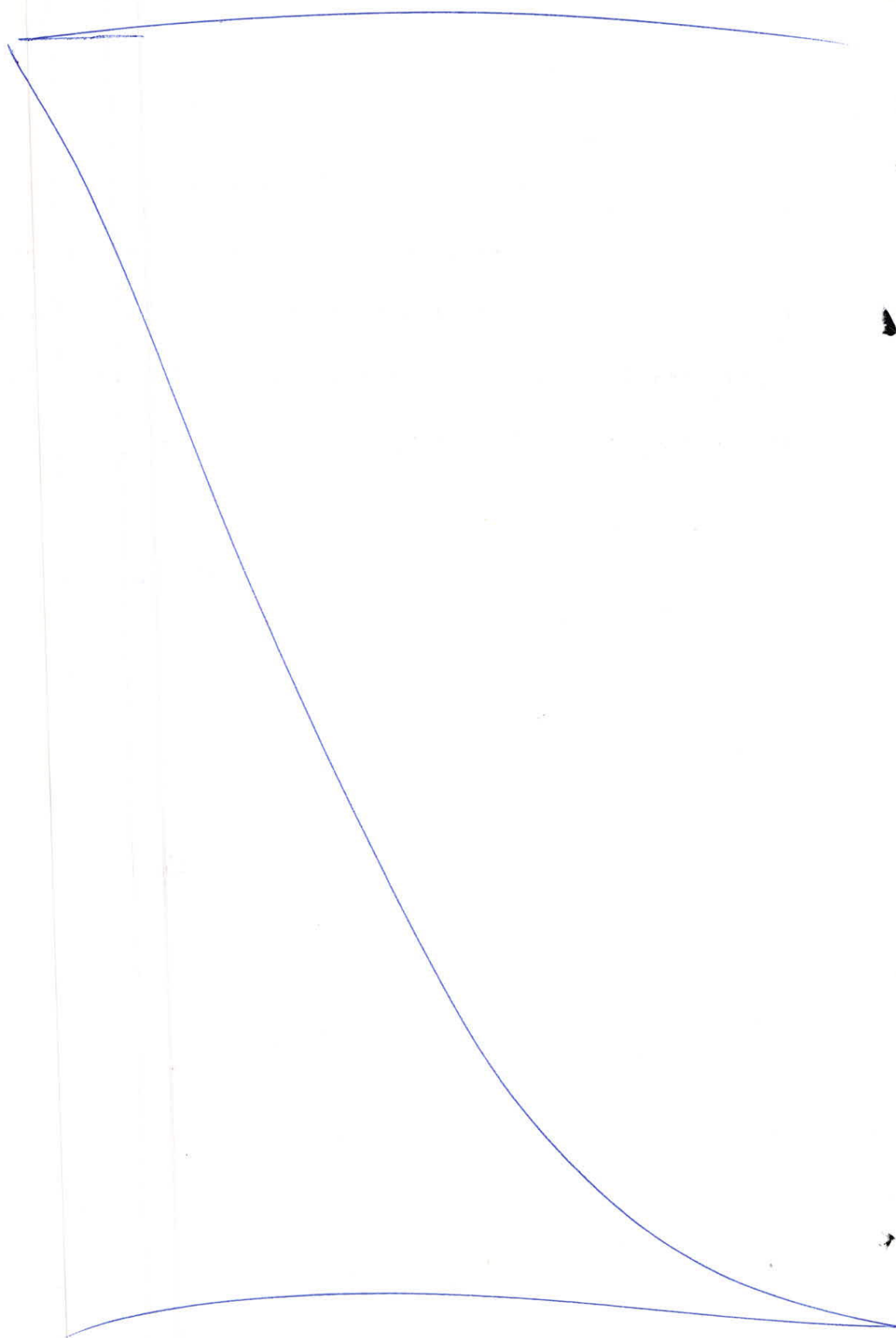

////

San Miguel de Tucumán, Mayo 15 de 2000.-

Líbrese oficio a la Dirección General de Catastro Parcelario, a fin de que informe sobre la última valuación del inmueble en cuestión a los efectos de calcular el impuesto de justicia que se debe tributar.

DR. CARLOS ALBERTO ARRAYA
JUEZ
Juzgado Civil y Comercial Común de la J.F. No. 1

EN 1 / 1 2000
QUEDANDO EN LA DISPOSICION DEL INTERESADO

En 28/06/00 refiro oficio 750.

ANA LUCIA MAZZIOTTI
SECRETARIA JUDICIAL CAT. B
JUZGADO CIVIL Y COMERCIAL COMÚN J.F. NO. 1

Poder Judicial de Tucumán

Poder Judicial de Tucumán

Poder Judicial de Tucumán

Figure 1. The effect of the concentration of the *Agrobacterium* suspension on the transformation efficiency of *Agrobacterium* strains. The concentration of the *Agrobacterium* suspension was 10⁶ cells/ml (A), 10⁷ cells/ml (B), 10⁸ cells/ml (C), and 10⁹ cells/ml (D). The concentration of the *Agrobacterium* suspension was 10⁶ cells/ml (A), 10⁷ cells/ml (B), 10⁸ cells/ml (C), and 10⁹ cells/ml (D). The concentration of the *Agrobacterium* suspension was 10⁶ cells/ml (A), 10⁷ cells/ml (B), 10⁸ cells/ml (C), and 10⁹ cells/ml (D). The concentration of the *Agrobacterium* suspension was 10⁶ cells/ml (A), 10⁷ cells/ml (B), 10⁸ cells/ml (C), and 10⁹ cells/ml (D).



PODER JUDICIAL DE TUCUMAN



San Miguel de Tucumán, Junio 07 de 2.000.-

OFICIO N° 750



AL SR. DIRECTOR DE
CATASTRO PARCELARIO

S-----/-----D

JUICIO: "COSTILLA LUIS ALBERTO Y OTROS S/ PRESCRIPCIÓN
ADQUISITIVA".-

En los autos del rubro que tramitan por ante éste
Juzgado Civil y Comercial Común de la II Nominación, se ha dispuesto librar a Ud.
el presente oficio a fin de que se sirva informar sobre la última valuación del
inmueble en cuestión, identificado bajo el N° de padrón 41772 de propiedad del Sr.
Costilla Juan Andrés, a los efectos de calcular el impuesto de justicia que se debe
tributar.-

Saludo a Ud. atte.-

Dra. ANA LUCIA MAZZIOTTI
SECRETARIA JUDICIAL CAT. B
Juzgado Civil y Comercial Común de la II Nominación



OBJETO: ADJUNTO OFICIO DILIGENCIADO.-

SEÑOR JUEZ CIVIL Y COMERCIAL COMUN.- II NOM.-

JUICIO: COSTILLA LUIS ALBERTO Y OTROS S/ PRESCRIPCION
ADQUISITIVA.-

LUIS ALBERTO COSTILLA, de las condiciones personales que constan en
autos a V.S. respetuosamente digo:

Que vengo a adjuntar oficio debidamente diligenciado, pido se tenga presente.-

Dígnese V.S. proveer de conformidad, que será:

JUSTICIA.-



Dr. JOSE O. MARTINEZ
ABOGADO
MAT. PROF. 2924

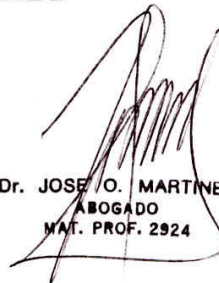

Recibido..... en firma de letrado el día 13 del mes de
junio de 2000, a 9:50 y a despacho
9/10 pda en lp.

ANA LUCIA MAZZIOTTI
SECRETARIA JUDICIAL CAT. B
JUZGADO CIVIL Y COMERCIAL COMUN IIA, NOM



San Miguel de Tucumán, Junio ¹⁴ de 2.000.-
~~Agréguese y téngase presente.-~~

DR. CARLOS ALBERTO ARRAY
JUEZ
Juzgado Civil y Comercial Común de la Jfo. No.



PODER JUDICIAL DE TUCUMAN

San Miguel de Tucumàn, Junio 07 de 2.000.-

OFICIO N* 750

AL SR. DIRECTOR DE
CATASTRO PARCELARIO

S-----/-----D

JUICIO: “COSTILLA LUIS ALBERTO Y OTROS S/ PRESCRIPCIÓN
ADQUISITIVA”.-

En los autos del rubro que tramitan por ante éste Juzgado Civil y Comercial Común de la II Nominación, se ha dispuesto librar a Ud. el presente oficio a fin de que se sirva informar sobre la última valuación del inmueble en cuestión, identificado bajo el N° de padrón 41772 de propiedad del Sr. Costilla Juan Andrés, a los efectos de calcular el impuesto de justicia que se debe tributar. -

Saludo a Ud. atte.-

Dra. ANA LUCIA MAZZIOTTI
SECRETARIA JUDICIAL CAT. B
Poderado Civil y Comercial Común de la Jfe. Nro.



S. M. DE TUCUMAN, 21/6 DE 2000
SELLADO REPUESTO
SELLADO A REPONER \$6.

DIRECCION GENERAL DE CATASTRO

TUCUMAN



San Miguel de Tucumán, 14-06-2000

Sr. JUEZ EN LO CIVIL Y COMERCIAL

II a. NOMINACION

JUICIO: COSTILLA LUIS Y OTROS

En respuesta al oficio de fecha: 12/06/00 Exp.: 8343-C

LA DIRECCION GENERAL DE CATASTRO INFORMA :

DEPARTAMENTO: MONTEROS

MUNICIPIO: COMUNA SANTA ROSA-LOS RIOS

DOMICILIO PARCELA:

BLOCK: PISO: DEPTO.: MANZANA: Nro./Km: CASA:

NOMENCLATURA CATASTRAL

PADRON: 41772 CIRCUNSCRIPCION: II SECCION: E LAMINA: 561

MANZANA: MANZ-PARCELA: PARCELA: 298K S-PARC: 0

APEL/NOM.º RAZON SOCIAL: COSTILLA, JUAN ANDRES

DOMICILIO FISCAL: Nro./Km: CASA:

BLOCK: PISO: DEPTO.: MANZANA: VALUACION FISCAL

CATEGORIA: RURAL EDIF. CON VIVIENDA RIGE A PARTIR: 1981

VALUACION TERRENO: 562,09

VALUACION MEJORAS: 5.502,29

TOTAL: 6.064,38

VALUACION PROP.HORIZONTAL: 0,00

SAN MIGUEL DE TUCUMAN: 14/06/00

Handwritten signature of Ana M. Lopez Avila

ANA M. LOPEZ AVILA
JEFE DIVISION MEJORAS
DIRECCION GRAL. DE CATASTRO



Handwritten signature of Eduardo Rene Cardenas
EDUARDO RENE CARDENAS
AGROMENSOR
DIRECTOR ADJUNTO INTERINO
DIRECCION GENERAL DE CATASTRO

Recibido..... firma de letrado el día 22 del mes de
..... de 2000, a 8²⁰ y a despacho
y agrego. —

ANA LUCIA MAZZIOTTI
SECRETARIA JUDICIAL CAT. B
JUZGADO CIVIL y COMERCIAL COMUN. IIa. NORO.

3 - PARA EXPEDIENTE

PODER JUDICIAL DE TUCUMAN

TASA DE JUSTICIA **B**

Nº 343638

CONTRIBUYENTE: *Costilla Luis A.*

JUICIO: *Costilla Luis - Ma. A. y Seguros/Pre
crimen del 9.º.*

JUZGADO: *Civ. y Com. Cn II Norn -*

MONTO DEMANDA

ALICUOTA TASA

JUICIOS VALOR INDET. . TASA

OTROS CONCEPTOS

TOTAL

SON PESOS:

Seenta con 65/100



Castille Mrs A.

Castille Mrs - Mr. A. y Leguizamo
origen de la
Cast. y Leguizamo, Can II

20002

— 001/20 no stuf

OBJETO: ADJUNTA REPOSICION FISCAL.-

SEÑOR JUEZ CIVIL Y COMERCIAL.- COMUN II NOM.-

JUICIO. LUIS A. COSTILLA, Ma. A. COSTILLA Y SEGUNDO A.
COSTILLA S/ PRESCRIPCION ADQUISITIVA.-

LUIS ALBERTO COSTILLA, apoderado común en la presente
causa, a V.S. digo:

Que conforme está ordenado por ése Juzgado vengo a adjuntar
reposición fiscal.-

Que en consecuencia solicito a V.S. se prosiga con la causa con-
forme a su estado.-

Provéase de conformidad, que será:

[Handwritten signature]

JUSTICIA.-

[Handwritten signature]
Dr. MARTINEZ JESU.
ABOGADO
MAY 2000 / 29/24

Recibido..... firma de letrado el día..... del mes de
Agosto de 2000, a 1209 y a despacho
ANEXA FOLIO 56
SECRETARIA JUDICIAL CAT. B
JUZGADO CIVIL Y COMERCIAL COMUN IIa. NOM.

pero a f. tico.

////

San Miguel de Tucumán, Agosto 25 de 2000.-

Agréguese la boleta acompañada y téngase pre-
 sente. Téngase por iniciada la presente acción que por prescrip-
 ción adquisitiva inician Luis Alberto Costilla, María Angela Cos-
 tilla y Segundo Angel Costilla sobre el inmueble ubicado en Yono-
 pongo, Dpto. Monteros, Tucumán, inscripto en Catastro de la provin-
 cia bajo el Padrón nº 41772, matrícula 19555, orden 163, circ.II,
 sec.E, lámina 561, parcela 298K y que posee los siguientes linder-
 ros: al Norte:camino vecinal, al Sur: Costilla, José, al Este:Vé-
 liz, María Isabel y al Oeste: Manuela Costilla y/o quienes se cre-
 yeran con derechos sobre el inmueble en cuestión a fin de que den-
 tro del término de seis días se apersonen y comparezcan a estar a
 derecho en el presente juicio, bajo apercibimiento de designárse-
 les como su legítimo representante al Sr. Defensor de Ausentes /
 que por turno corresponda. A sus efectos, publíquense edictos en
 el Boletín Oficial por el término de cinco días.-

DR. CARLOS ALBERTO ARAYA
 JUEZ
 Juzgado Civil y Comercial Común de la Jfe. Nom.

En 28/08/00 se notifica Dr. Martínez

ANA LUCIA MAZZIOTTI
 SECRETARIA JUDICIAL CAT. B
 JUZGADO CIVIL Y COMERCIAL COMUN IIB. NOM.

edictos

20

Poder Judicial de Tucumán

Poder Judicial de Tucumán

En 28/08/00

los presentes autos fueron puestos para su notificación a la oficina de la ~~Secretaría~~ *Secretaría*

ANA LUCIA MAZZIOTTI
SECRETARIA JUDICIAL CAT. B
JUZGADO CIVIL Y COMERCIAL COMUN 118-402

En 7/9/00

se confecciona Edicto -

ANA LUCIA MAZZIOTTI
SECRETARIA JUDICIAL CAT. B
JUZGADO CIVIL Y COMERCIAL COMUN 118-402

~~En caso de no haberse notificado~~

~~[Signature]~~

2. Ninguno de los dos vale -

ANA LUCIA MAZZIOTTI
SECRETARIA JUDICIAL CAT. B
JUZGADO CIVIL Y COMERCIAL COMUN 118-402

PLANO DE:

MENSURA

PARA PRESCRIPCION ADQUISITIVA

POSEEDOR

COSTILLA SEGUNDO ANGEL

L.E. 8.347.682



DF. Q. [ANT. MONTEROS
ACT. YONOPONGO
PCIA. TUCUMAN]

COMPULSA DE SUPERFICIES

SUP. SEGUN MENSURA 1Ha.2308.0190 m².

CROQUIS DE UBICACION

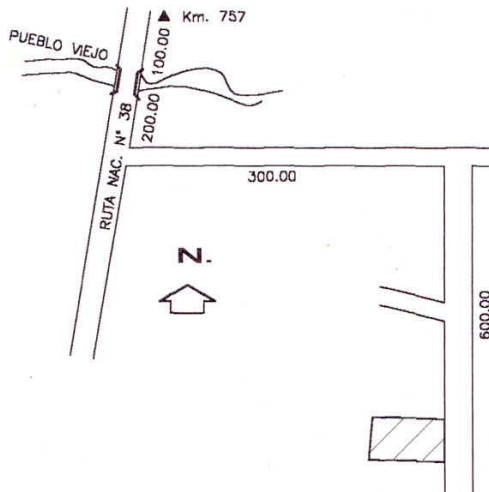

FECHA DE OPERACIONES

JULIO DE 1.998

NOMENCLATURA MUNICIPAL

PADRON	CIRC.	SECC.	LAM.	PARC

NOMENCLATURA CATASTRAL

PADRON	MATRICULA	ORDEN	CIRC.	SECC.	LAM.	PARC
145.524	19554	299	II	E	561	298J

REGISTRO INMOBILIARIO

MUNICIPALIDAD

ESCALA

1 : 100

COLEGIO DE INGENIEROS

CUMPLIDO DISPOSICIONES LEY 6004
COLEGIO INGENIEROS CIVILES TUC.
28 JUL 1998

Ing. Civil ALFREDO ALONSO

PROFESIONAL

MANUEL ISRAEL TOLGA (H)
INGENIERO CIVIL
MAT. PROF. N° 15608

POSEEDOR

[Signature]

DIRECCION GENERAL DE CATASTRO

DIRECCION GENERAL DE CATASTRO
PROVINCIA DE TUCUMAN

F. DE EJECUTADO C. TO ME A
D. NES REGM. C. TASTRAL

Plano N° 31714/ Expte 16235/7/98
No 198 F. 10 SET. 1998

ELIAS ARNALDO NAHUI
AGRIMENSOR
DPTO. AGRIMENSURA
DIRECCION GENERAL DE CATASTRO
DEPARTAMENTO AGRIMENSURA

INSTRUMENTAL

ESTACION TOTAL TOPCON

VERT.	COORDENADAS	
	X	Y
1	5.26	434.89
2	86.19	456.62
3	126.86	319.16
4	47.96	290.57

Croquis Catastral

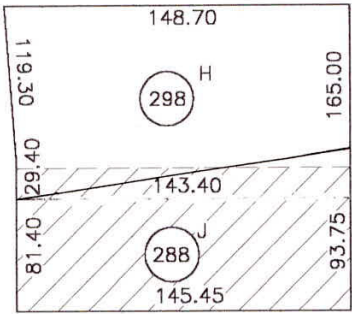
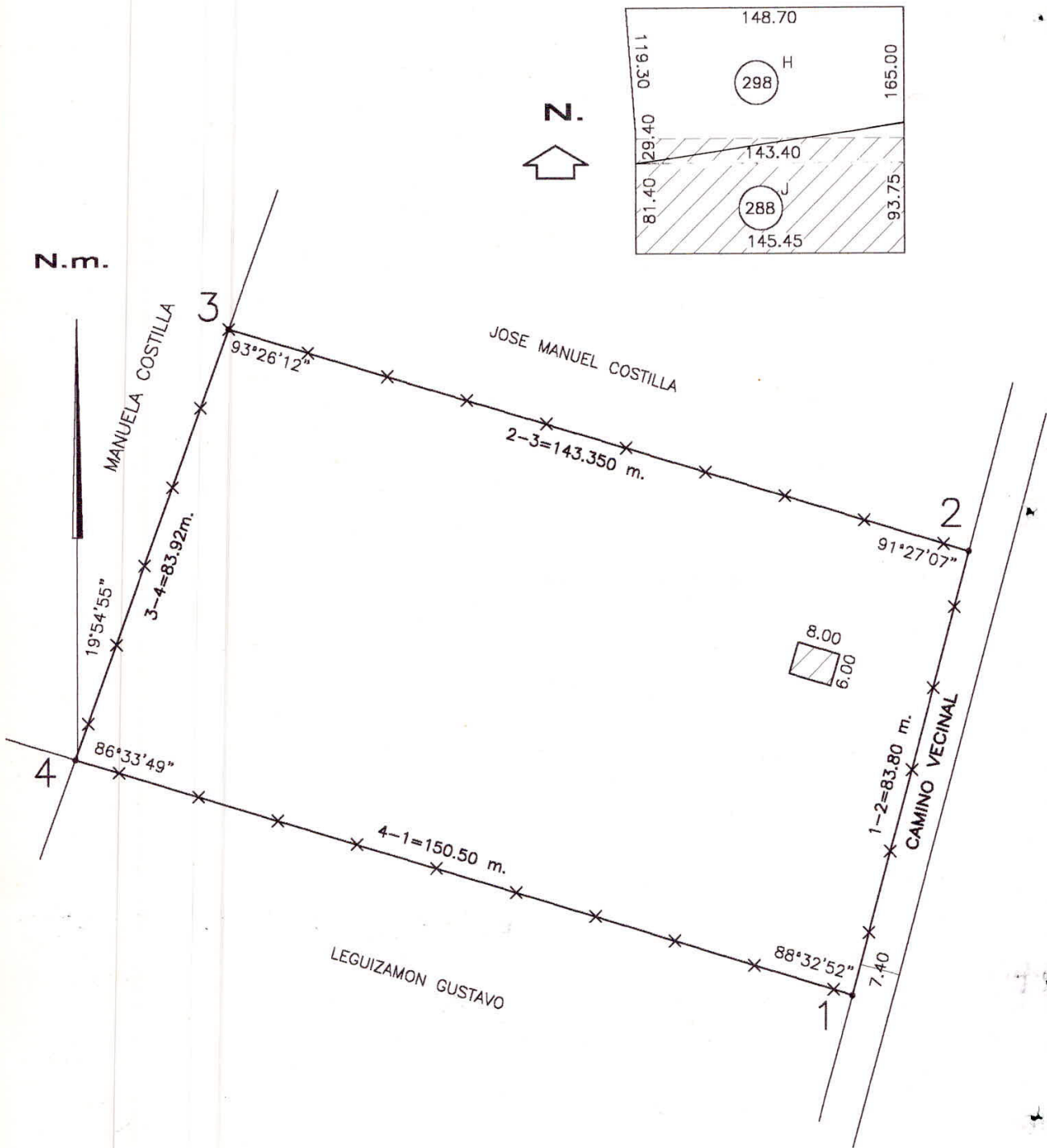

PLANO DE:

MENSURA

PARA PRESCRIPCION ADQUISITIVA

POSEEDOR

COSTILLA SEGUNDO ANGEL

L.E. 8.347.682



DPTO. [ANT. MONTEROS
ACT.]
LUGAR: YONOPONGO
PCIA. TUCUMAN

COMPULSA DE SUPERFICIES

SUP.SEGUN MENSURA 1Ha.2308.0190 m².

CROQUIS DE UBICACION

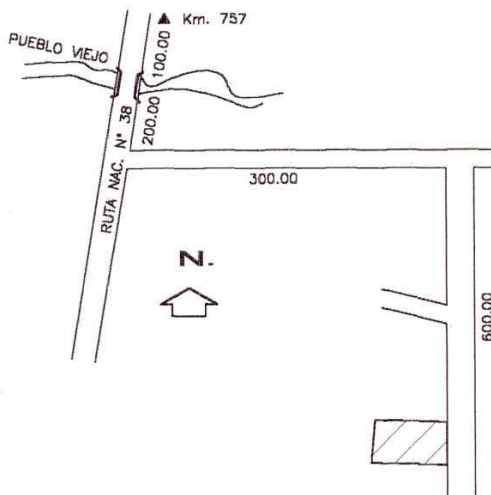

FECHA DE OPERACIONES

JULIO DE 1.998

NOMENCLATURA MUNICIPAL

PADRON	CIRC.	SECC.	LAM.	PARC

NOMENCLATURA CATASTRAL

PADRON	MATRICULA	ORDEN	CIRC.	SECC.	LAM.	PARC
145.524	19554	299	II	E	561	298J

REGISTRO INMOBILIARIO

MUNICIPALIDAD

ESCALA

1 : 100

COLEGIO DE INGENIEROS

DIRECCION GENERAL DE CATASTRO

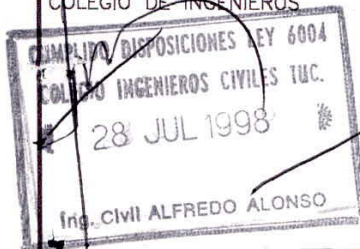

DIRECCION GENERAL DE CATASTRO
PROVINCIA DE TUCUMAN
PLANO EJECUTADO C FORME A
D S ENES REG MEN CATASTRAL
Plano n. 31714 / Expte 16235 F/98
ño 98... 1 SET. 1998
ELIAS ARNALDO NAHUIZ
AGRMENSOR
AGRMENSURA
GENERAL DE CATASTRO
DEPARTAMENTO AGRMENSURA

PROFESIONAL

MANUEL ISMAEL GILLOSA (a)
INGENIERO CIVIL
MAT. PROF. N° 15608

POSEEDOR

INSTRUMENTAL

ESTACION TOTAL TOPCON

VERT.	COORDENADAS	
	X	Y
1	5.26	434.89
2	86.19	456.62
3	126.86	319.16
4	47.96	290.57

Croquis Catastral

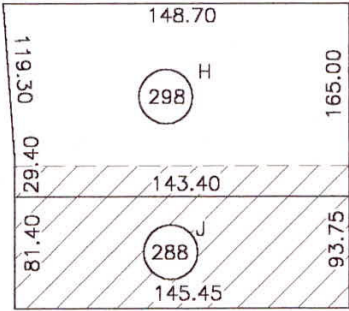

N.m.

MANUELA COSTILLA

JOSE MANUEL COSTILLA

CAMINO VECINAL

LEGUIZAMON GUSTAVO

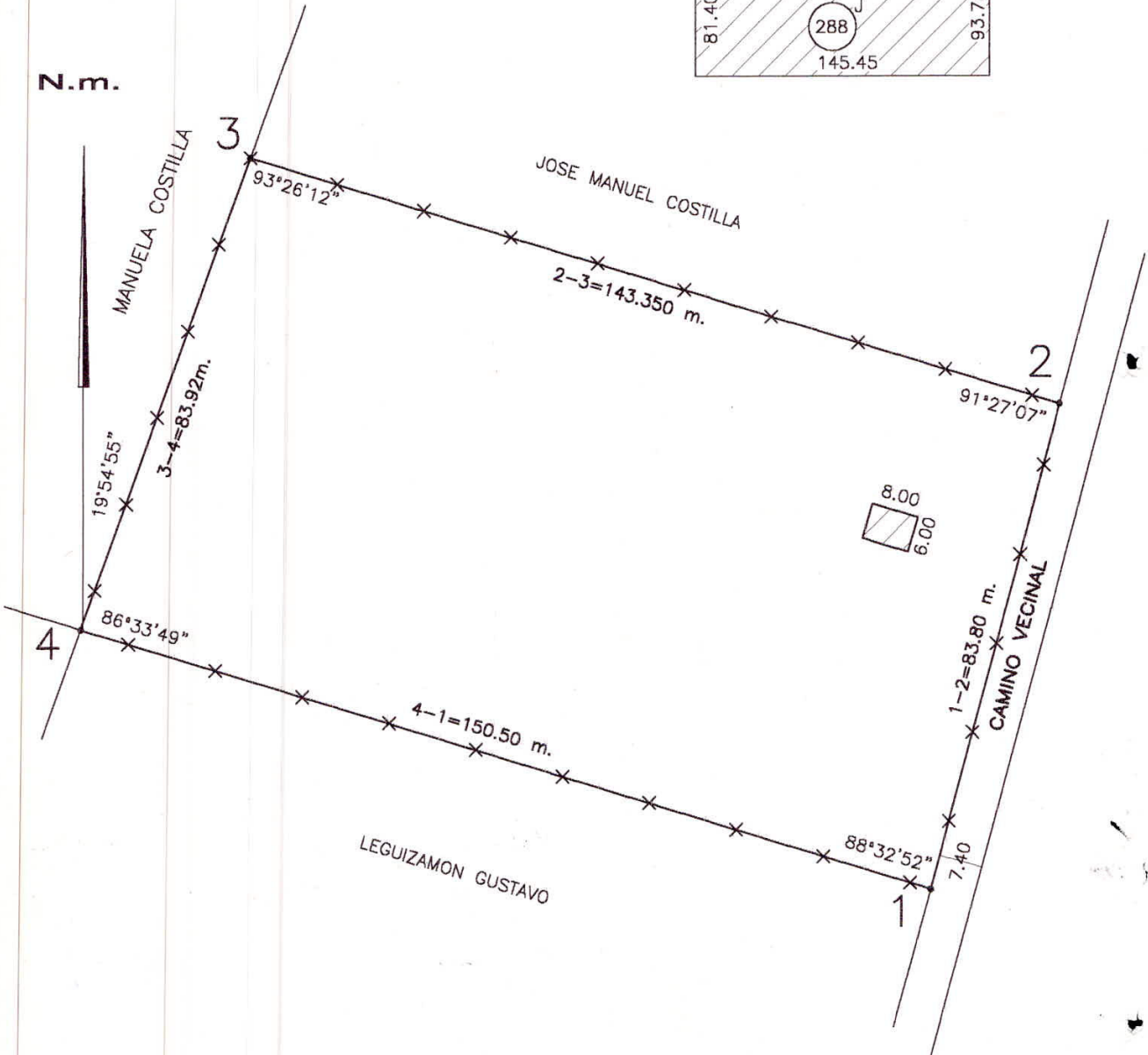

PLANO DE:

MENSURA

PARA PRESCRIPCION ADQUISITIVA

POSEEDOR

COSTILLA SEGUNDO ANGEL

L.E. 8.347.682

DPVO. [ANT. MONTEROS
ACT.
LUGAR: YONOPONGO
PCIA. TUCUMAN

COMPULSA DE SUPERFICIES

SUP.SEGUN MENSURA 1Ha.2308.0190 m².

CROQUIS DE UBICACION

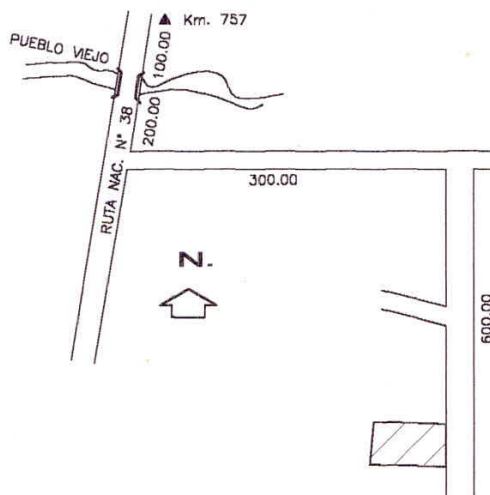

FECHA DE OPERACIONES

JULIO DE 1.998

NOMENCLATURA MUNICIPAL

PADRON	CIRC.	SECC.	LAM.	PARC

NOMENCLATURA CATASTRAL

PADRON	MATRICULA	ORDEN	CIRC.	SECC.	LAM.	PARC
145.524	19554	299	II	E	561	298J

REGISTRO INMOBILIARIO

MUNICIPALIDAD

ESCALA

1 : 100

COLEGIO DE INGENIEROS 6004
CUMPLIDA DISPOSICIONES LE
COLEGIO INGENIEROS CIVILES TUC.
28 JUL 1998
Ing. CIVIL ALFREDO ALONSO

PROFESIONAL

[Signature]
SMUEL TELGSA (J)
INGENIERO CIVIL
MAT. PROF. N° 15608

POSEEDOR

[Signature]

DIRECCION GENERAL DE CATASTRO

DIRECCION GENERAL DE CATASTRO
PROVINCIA DE TUCUMAN

PLAN EJECUTADO CONFORME A
DISEÑOS Y PLANES REGISTROS CATASTRAL

Plano: 30.714/198 Expte: 16235/T/98
Fecha: 01 SET. 1998

ELIAS ARNALDO NAHUIZ
AGRIMENSOR
DPTO. AGRIMENSURA
DIRECCION GENERAL DE CATASTRO

DEPARTAMENTO AGRIMENSURA

INSTRUMENTAL

ESTACION TOTAL TOPCON

VERT.	COORDENADAS	
	X	Y
1	5.26	434.89
2	86.19	456.62
3	126.86	319.16
4	47.96	290.57

Croquis Catastral

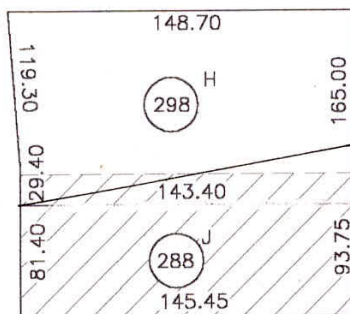

N.m.

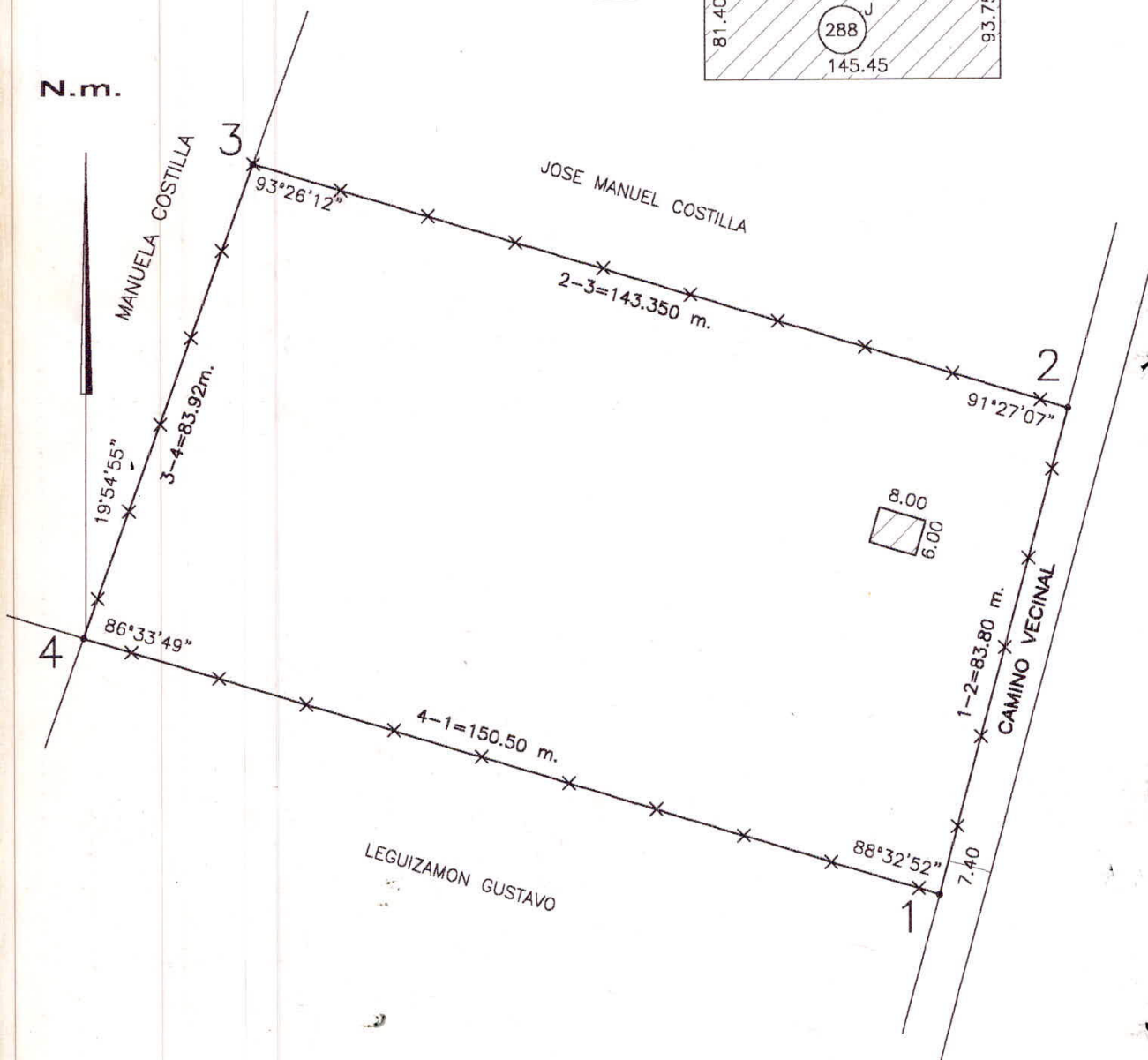

PLANO DE:

MENSURA

PARA PRESCRIPCION ADQUISITIVA

POSEEDOR

COSTILLA SEGUNDO ANGEL

L.E. 8.347.682

DPTO. ANT. MONTEROS
DPTO. TUCUMAN

LUGAR: YONOPONGO

PCIA: TUCUMAN

COMPULSA DE SUPERFICIES

SUP.SEGUN MENSURA 1Ha.2308,0190 m²

CROQUIS DE UBICACION

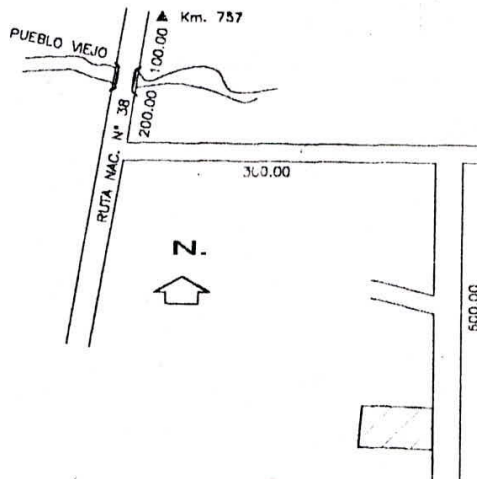

FECHA DE OPERACIONES

JULIO DE 1.998

NOMENCLATURA MUNICIPAL

PADRON	CIRC.	SECC.	LAM.	PARC

NOMENCLATURA CATASTRAL

PADRON	MATRICULA	ORDEN	CIRC.	SECC.	LAM.	PARC
145.524	19554	299	II	E	561	298J

REGISTRO INMOBILIARIO

MUNICIPALIDAD

ESCALA

1 : 100

COLEGIO DE INGENIEROS

CUMPLIDO DISPOSICIONES LEY 6001

COLEGIO INGENIEROS CIVILES INC.

28 JUL 1998

Ing. Civil ALFREDO ALONSO

PROFESIONAL

MANUEL E. ALONSO
INGENIERO CIVIL
MAT. PROF. N° 15608

POSEEDOR

DIRECCION GENERAL DE CATASTRO

DIRECCION GENERAL DE CATASTRO	
PROVINCIA DE TUCUMAN	
EJECUTADO C FORMEA	
EJECUTADO C FORMEA	
Plano 31.714	Expto 16235/1998
Fe 98	01 SET. 1998
ELIAS ARNALDO NAHUZ ACRIMENSOR DPTO. AGROMENSURA DIRECCION GENERAL DE CATASTRO	
DEPARTAMENTO AGR MENSURA	

INSTRUMENTAL

ESTACION TOTAL TOPCON

VERT.	COORDENADAS	
	X	Y
1	5.26	434.89
2	86.19	456.62
3	126.86	319.16
4	47.96	290.57

Croquis Catastral

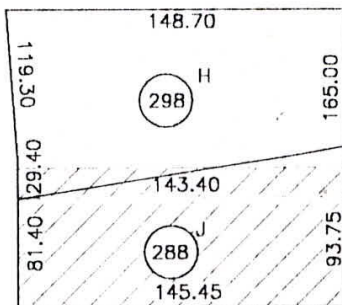

N.m.

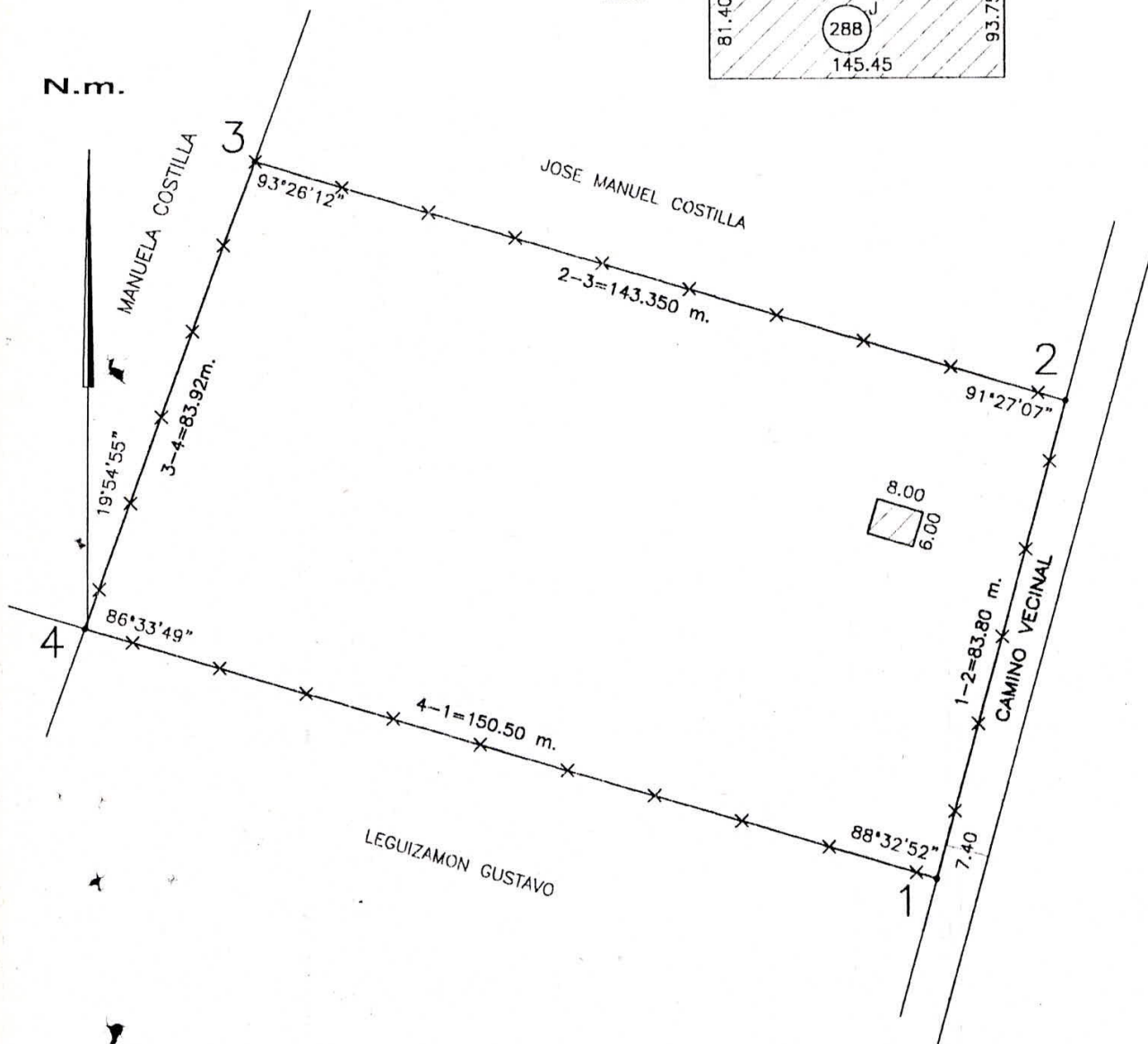

OBJETO: AMPLIAMOS DEMANDA.-

SEÑOR JUEZ CIVIL Y COMERCIAL COMUN.- II NOMINACIÓN.-

JUICIO: COSTILLA LUIS ALBERTO Y OTROS S/PRÉSCRIPCIÓN
ADQUISITIVA.-

LUIS A. COSTILLA, Ma. A. COSTILLA Y SEGUNDO A.
COSTILLA, en la persona de nuestro apoderado común LUIS A.
COSTILLA, de las condiciones personales que constan en
autos a V.S. nos dirigimos y respetuosamente decimos:

Que conforme nuestro Digesto Procesal Civil venimos
a ampliar la presente demanda en los siguientes términos.-

Que con fecha 11 de Noviembre de 1.999 hemos
iniciado ante ése Juzgado juicio de Prescripción
adquisitiva sobre un inmueble ubicado en la localidad de
Yonopongo, Departamento Monteros, Tucumán, de los datos y
condiciones que constan en éstos actuados.-

Que venimos a ampliar la presente demanda a los
fines de incluir en la misma acción de prescripción
adquisitiva el inmueble que a continuación se detalla:

Inmueble que se encuentra ubicado en Yonopongo,
Depto. Monteros, Tucumán, inscripto en Catastro de la
Provincia bajo el Padrón N°145524; Matricula 19554; Orden
299; Circ. II; Secc.E; Lam.561; Parc.298J y que posee los
siguientes linderos: al Norte: José Manuel Costilla; al Sur:
Leguizamón Gustavo; al Este: Manuela Costilla y al Oeste:
Camino vecinal.-

Este inmueble que se pretende usucapir posee una
superficie según mensura que se adjunta de: 1 Ha. 2308.0190
metros cuadrados. El plano que se adjunta fué ejecutado
conforme disposiciones del régimen catastral bajo el
N°31714/98 a través de expediente 16235/T/98, firmado y
sellado por el Depto. de Agrimensura de la Dirección
General de Catastro Parcelario de la Provincia.-

La documentación ya acompañada en la presente
demanda servirá de base para la ampliación a éste inmueble
toda vez que en ambos (el ya descripto y el actual) hemos
vivido junto con nuestras familias hasta la actualidad
ocupando los mismos "ánimus domínis". La entrada y posesión
de éste inmueble se realizó en forma pública, pacífica,
quieta siendo ininterrumpida hasta el día de hoy, allí
nacimos, nacieron y se criaron nuestros hijos.-

Al igual que en el primer inmueble, en éste, durante más de cuarenta años hemos vivido y ejercido actos de verdaderos propietarios respecto del inmueble y de terceros ejecutando construcciones, desde el inicio mismo de la posesión, efectuando mejoras, cercados, quedando exteriorizado así el ánimo de comportarnos como verdaderos propietarios del inmueble.-

La documentación ya adjuntada y detallada en la presente demanda no sólo avalan los derechos, hechos y lo dicho siendo de público y notorio a través de los cuales se determinan los actos posesorios y el "animus domínis".-

Que a los efectos de lograr economía procesal en la presente causa, todos los puntos vertidos en la demanda inicial referente a consideraciones jurídicas, carácter de la posesión, finalidad perseguida, el derecho y documentación que se acompaña lo ratificamos y solicitamos a V.S. que sean aplicadas a la presente ampliación de demanda en lo que respecta a la prescripción adquisitiva que se intenta hacer valer sobre éste inmueble.-

Que también con respecto a la testimonial ofrecida solicitamos a V.S. que sea extendida al inmueble agregado en autos, que también se pretende usucapir.-

Por lo expuesto a V.S. solicitamos:

- 1).- Se tenga por ampliada la presente demanda.-
- 2).- Se acepte la misma.-
- 3).- Se prosiga con la causa conforme a su estado.-
- 4).- Se oficie al Registro Inmobiliario a los fines de que informe acerca de los datos registrales del inmueble y a Dirección de Catastro Parcelario a fin de que informe la valuación del mismo.-

Provéase de conformidad, que será:

Reef

JUSTICIA.-

DR. MARTINEZ JOSE
MAT. 200 f. 25/24

Recibido *Core* firma de letrado el día *03* del mes de *Mayo* de 2001 a 11:20 y a despacho
c/ 2 originales de Plano de mensura - 1 copia de Plano sucesor

(47)

of. 00

//////////En 03/07/2001, por encontrarse traspapelado el presente escrito, presento a despacho.-

ANA LUCIA MAZZIOTTI
SECRETARIA JUDICIAL CAT. B
JUZGADO CIVIL Y COMERCIAL COMUN 11a. NOM

////////// San Miguel de Tucumán, Junio 04 de 2001.-

Téngase por ampliada la presente demanda. Agréguese los planos acompañados y téngase presente. Previamente líbrense oficios a Registro Inmobiliario, Catastro Parcelario e Inmuebles Fiscales, requiriéndose los informes de ley. Asimismo líbrese oficio a la Dirección General de Catastro Parcelario a fin de que informe sobre la última valuación fiscal del inmueble descripto en el presente escrito, a los efectos de calcular el impuesto de justicia que debe tributar.

DR. CARLOS ALBERTO ARRAYA
JUEZ
Juzgado Civil y Comercial Común de la Jta. No. 1

En 05/07/01 me notifico

[Signature]

En 05/7/01 los presentes autos fueron puestos para su notificación a la oficina (art. 163 del C.P.C. y C.)-

ANA LUCIA MAZZIOTTI
SECRETARIA JUDICIAL CAT. B
JUZGADO CIVIL Y COMERCIAL COMUN 11a. NOM

EN 30/7/01 SE CONFECCIONO OFICIO (3)
QUEDANDO EL OJO A DISPOSICION DEL INTERELADO.-

En 01/08/01. retro oficina (3)

ANA LUCIA MAZZIOTTI
SECRETARIA JUDICIAL CAT. B
JUZGADO CIVIL Y COMERCIAL COMUN 11a. NOM

[Signature]

ANA LUCIA MAZZIOTTI
SECRETARIA JUDICIAL CAT. B
JUZGADO CIVIL Y COMERCIAL COMUN 11a. NOM



PODER JUDICIAL DE TUCUMAN

San Miguel de Tucumán, Julio 30 de 2001.-

OFICIO Nº

AL SR. DIRECTOR

DE LA DIRECCION DE CATASTRO PARCELARIO

SECCION INMUEBLES FISCALES

S _____ / _____ D

JUICIO: "COSTILLA LUIS ALBERTO S/PRESCRIPCION ADQUISITIVA".-

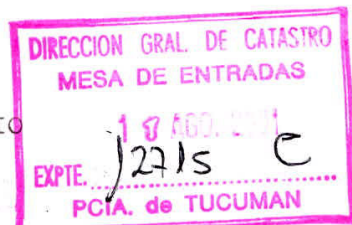

En los autos del rubro que tramitan por ante este Juzgado Civil y Comercial Común de la IIa. Nom., Secretaría a cargo de la Dra. Ana L. Mazziotti, se ha dispuesto librar a Ud. el presente oficio a fin de que se sirva informar si el inmueble ubicado en Yonopongo, Depto. Monteros, Tucumán, inscripto en Catastro de la Provincia bajo Padrón Nº 41772; Matrícula 19555, Orden 163, Circ.II, Secc.E; Lam. 561; Parc. 298K, que posee los siguientes linderos: al Norte: Camino Vecinal; al Sur: Costilla José, al Este: Véliz María Isabel, y al Oeste: Manuela Costilla, con una Sup. de 4035.7259 m2 si se encuentra inscripto a nombre del Duperior Gobierno de la Provincia de Tucumán.

Saludo a Ud. Atte..-

Dra. ANA LUCIA MAZZIOTTI
SECRETARIA JUDICIAL CAT. B
Juzgado Civil y Comercial Común de la IIa. Nom.



EXPTE.Nº 12715/377-Letra C-Año 2001.-

SAN MIGUEL DE TUCUMAN, 14 de Agosto de 2001.-

SRA. SECRETARIA DE JUZGADO
CIVIL Y COMERCIAL COMUN Ila. NOM.
Dra. ANA LUCIA MAZZIOTTI
S. / D.

REF: JUICIO: COSTILLA LUIS ALBERTO
S/Prescripción Adquisitiva.

De acuerdo a lo requerido, esta AREA INMUEBLES
FISCALES de la DIRECCION GENERAL DE CATASTRO cumple en informarle que en
nuestros archivos no figura como propiedad del SUPERIOR GOBIERNO DE LA PROVINCIA
DE TUCUMAN el inmueble, Padrón 41772, involucrado en el Juicio de referencia.-

Sirva de atenta nota.-

Agrim. LUIS A. BARRIENTOS
AREA INMUEBLES FISCALES
DIRECCION GRAL. de CATASTRO

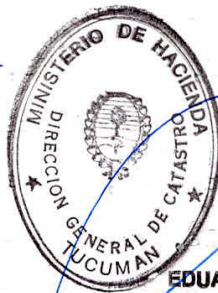

EDUARDO RENE GARDENAS
AGRIMENSOR
DIRECTOR ADJUNTO INTERINO
DIRECCION GENERAL DE CATASTRO

Recibido..... firma de letrado el día 24 del mes de
Agosto de 2001, a 9:00 y a despacho

J. Agrego. -

ANA LUCIA MAZZIOTTI
SECRETARIA JUDICIAL CAT. B
JUZGADO CIVIL Y COMERCIAL COMUN Ila. NOM.

DIRECCION GENERAL DE CATASTRO

SAN MIGUEL DE TUCUMAN: 24/08/01



En respuesta a Expediente de fecha : 21/08/01 Numero: 13118-377-01

Solicitante : JUZG. CIVIL Y COMERCIAL COM. DE LA IIa.NOMINAC.

LA DIRECCION GENERAL DE CATASTRO INFORMA :

UBICACION DE LA PARCELA

DEPARTAMENTO: MONTEROS

MUNICIPIO: COMUNA SANTA ROSA-LOS ROJOS

LOCALIDAD: YONOPONGO

DOMICILIO PARCELA: RUTA NAC. 38

Nro./Km: 757

BLOCK: PISO:

DEPTO.:

MANZANA:

CASA:

NOMENCLATURA CATASTRAL

PADRON: 145524

CIRCUNSCRIPCION: II

SECCION: E

LAMINA: 561

MANZANA:

MANZ-PARCELA:

PARCELA: 298J

S-PARC: 0

MATRICULA: 19554

ORDEN: 299

DATOS PROPIETARIO

APEL/NOM.º RAZON SOCIAL: COSTILLA, JOSE

PROP-DESC: EMPAD. A NOMBRE DE

CALLE/RUTA:

Nro./KM.:

BLOCK: PISO:

PCIA.: T

MANZANA:

CASA:

LOCALIDAD: YONOPONGO

DPTO: MONTEROS

REGISTRO INMOBILIARIO

MAT.REG.: NO CONSIGNA-

LIBRO:

FOLIO:

SERIE:

ADO:

DATOS FISCALES

APEL/NOM.º RAZON SOCIAL: COSTILLA, JOSE

CALLE O RUTA:

MUMERO o Km.:

BLOCK: PISO:

DEPTO.:

MANZANA:

CASA:

LOCALIDAD:

DPTO:

Observaciones :

Me despido de Ud. con distinguida consideracion.

SALVADOR M. LOZA
JEFE SECCION DOMINIO
DIRECCION GENERAL DE CATASTRO

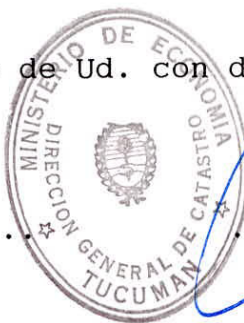

EDUARDO RENE CARDENAS
AGRIMENSOR
DIRECTOR ADJUNTO INTERINO
DIRECCION GENERAL DE CATASTRO

DIRECCION GENERAL DE CATASTRO

TUCUMAN



San Miguel de Tucuman, 28-08-2001

Sr. JUEZ EN LO CIVIL Y COMERCIAL

JUZG. CIVIL Y COMERCIAL COM. IIa. NOM.

JUICIO: COSTILLA LUIS ALBERTO S/PRESC. ADQ.

En respuesta al oficio de fecha: 21/08/01 Exp:: 13118-C-01

LA DIRECCION GENERAL DE CATASTRO INFORMA :

DEPARTAMENTO: MONTEROS

MUNICIPIO: COMUNA SANTA ROSA-LOS ROJOS

DOMICILIO PARCELA: RUTA NAC. 38

BLOCK: PISO: DEPTO.: MANZANA: CASA: Nro./Km: 757

N O M E N C L A T U R A C A T A S T R A L

PADRON: 145524 CIRCUNSCRIPCION: II SECCION: E LAMINA: 561

MANZANA: MANZ-PARCELA:

PARCELA: 298J S PARC: 0

APEL/NOM.o RAZON SOCIAL: COSTILLA, SEGUNDO ANGEL

DOMICILIO FISCAL:

BLOCK: PISO: DEPTO.: MANZANA: CASA: Nro./Km:

V A L U A C I O N F I S C A L

CATEGORIA: RURAL SIN MEJORAS EDILICIAS

RIGE A PARTIR: 1984

VALUACION TERRENO: 430.69

VALUACION MEJORAS: 0.00

T O T A L: 430.69

VALUACION PROP.HORIZONTAL: 0.00

SAN MIGUEL DE TUCUMAN: 28/08/01

ANA M. LOPEZ AVILA
JEFE DIVISION MEJORAS
DIRECCION GRAL DE CATASTRO



EDUARDO RENE CARDENAS
AGRIMENSOR
DIRECTOR ADJUNTO INTERINO
DIRECCION GENERAL DE CATASTRO

