



PROVINCIA DE TUCUMAN

CENTRO JUDICIAL CONCEPCION



JUZGADO EN DOCUMENTOS Y LOCACIONES DE LA 1º NOMINACIÓN

Fecha de Inicio: 23/06/2017 - Hora: 08:42 - N° de Exp: 468/17

ACTOR: VALLE FERTIL S.A
DEMANDADO: SOSA ROMINA ALEJANDRA
CAUSA: COBRO EJECUTIVO

JUEZ: DRA. IVANA JACQUELINE E. KLOCKUS
SECRETARIO: Dr. Filgueira Fernando José Lucas



PODER JUDICIAL DE TUCUMAN

FORMULARIO PARA EL INGRESO DE CAUSAS

DATOS A INCORPORAR – MESA DE ENTRADAS CIVIL

EXPTE. N°	
-----------	--

DESCRIPCION	
1.- OBJETO DEL JUICIO	COBRO EJECUTIVO

DESCRIPCION	
2.- MODO DE PROCESO	COBRO EJECUTIVO

3.- DATOS ABOGADO/S				
Apellido/s y Nombres	P/A	Domicilio/s Constituidos	Localidad	Casillero
GOMEZ GUCHEA SEBASTIAN	A	9 DE JULIO 557	S.M. de TUC.	892

4.- DEFENSORIA	Nro.:
----------------	-------

5.- ACTORES, PETICIONANTES O CAUSANTES				
Apellido/s y Nombres	Domicilio Real o Contractual	Localidad	Tipo y N° de Doc.	N° de CUIT
VALLE FERTIL S.A.	SAN MARTIN 850	SAN MIGUEL DE TUC		

6.- DEMANDADOS (Datos Conocidos)				
Apellido/s y Nombres	Domicilio Real o Contractual	Localidad	Tipo y N° de Doc.	N° de CUIT
SOSA ROMINA ALEJANDRA	S/RUTA 365, AL LADO DEL POZO DE EL MOLINO	EL MOLINO	34980863	

7.- FUERO DE ATRACCION
JUZ. EXPTE. CONEXO
...../...../.....

8.- OFICIOS LEY 22.172
Juez oficiante:
Juzgado y Fuero:
Jurisdicción:

9.- MONTO DEL JUICIO
\$ USD IMPORTE

10.- TASA de JUSTICIA	
Abona Tasa mínima:	X
Abona Tasa integra:	
Exenta de pago	

11.- BONOS PROF.	
ADJUNTA	X
NO ADJUNTA	

-12.- LEY 6.059	
ABONA	X
NO ABONA	

LOS DATOS CONSIGNADOS REVISTEN EL CARÁCTER DE DECLARACIÓN JURADA

...../...../.....

FECHA

DR SEBASTIAN GOMEZ GUCHEA
ABOGADO
MP1656
FIRMA Y SELLO DEL LETRADO DECLARANTE

El presente formulario deberá completarse con letra legible (en forma manual o imprenta). Toda raspadura o enmienda deberá ser salvado previo a la firma del profesional.-
El numero de expediente será completado en forma manual al momento de la asignación.

INICIO JUICIO EJECUTIVO

SR. JUEZ CIVIL EN DOCUMENTOS Y LOCACIONES

Ref: VALLE FERTIL S.A. C/ SOSA ROMINA ALEJANDRA S/
cobro ejecutivo”.-

SEBASTIAN GOMEZ GUCHEA, abogado de la matrícula, con domicilio —a los fines a los fines del art. 17 de la ley 2199- en calle 9 de Julio 557 de la ciudad de San Miguel de Tucuman, y “ad- litem” en la casilla n° 892 del casillero de notificaciones de este Centro Judicial, a V.S. respetuosamente digo:-

APERSONAMIENTO:-

Soy apoderado general para juicios de VALLE FERTIL S.A., con domicilio en calle San Martin n° 850 de la ciudad de San Miguel de Tucumán, conforme surge de la escritura pública que acompaño en fotocopia acreditando la personería indicada; bajo juramento y firmando a su pie, garantizo la autenticidad de la fotocopia que acompaño y la vigencia del mandato que invoco. Pido se agregue y tenga presente.-

En el carácter invocado y por expresas instrucciones de mi poderdante me apersono y pido la correspondiente intervención de ley.-

OBJETO:-

En legal tiempo y habiendo recibido precisas instrucciones de mi mandante, vengo por el presente a iniciar formal demanda de cobro ejecutivo de pesos, contra SOSA ROMINA ALEJANDRA, argentina, mayor de edad, DNI 34980863 con domicilio real en calle S/ RUTA 365, AL LADO DEL POZO DE EL MOLINO, EL MOLINO, DEPTO CHICLIGASTA, por la suma de \$15671,55 (PESOS QUINCE MIL SEISCIENTOS SETENTA Y UNO CON 55/100) con más sus correspondientes intereses moratorios devengados desde la fecha de mora hasta el día de su efectivo pago, intereses compensatorios y punitivos pactados, gastos que irrogue el presente proceso y costas.-

FUNDAMENTO:-

Conforme surge de la documentación original y las copias que adjunto, mi mandante y el demandado celebraron un contrato de emisión de tarjeta de crédito en los términos de la ley 25065.-

En virtud de dicha relación contractual, el demandado realizó diferentes compras en los comercios adheridos al sistema mediante la presentación de la tarjeta de crédito y la firma del comprobante respectivo.-

Ante la falta de pago de los resúmenes de cuenta correspondientes a los consumos efectuados por el accionado, nos vemos obligados a iniciar la presente acción.-

La demanda tiene como sustento jurídico los consumos realizados por el demandado con la tarjeta de crédito correspondiente a la cuenta de titularidad del demandado, emitida por mi

mandante, según constan en los contratos de emisión de tarjeta de crédito suscriptos por el demandado que adjunto a la presente.-

Las sumas reclamadas en autos son el resultado de los consumos realizados por el accionado y que se encuentran impagos hasta la fecha. Dichos consumos se encuentran detallados en los resúmenes de cuentas impagos y vencidos que se acompañan.-

Luego de varios intentos de cobro extrajudicial de la deuda, y no habiéndose efectivizado el pago hasta el momento de la interposición de la presente acción, es que nos vemos obligados a iniciar la presente demanda.-

DERECHO:-

Fundo la presente ejecución en los artículos en los ARTS . 484,485 y concordantes del C.P.C.C.T (texto consolidado) y en la LEY 25065.-

ACOMPANÑO DOCUMENTACIÓN ORIGINAL:-

- 1.- Contrato de emisión de TARJETA DE CREDITO.-
- 2.- Resumen de cuenta a nombre del demandado.-
- 3.- Anexo al contrato de emisión de tarjeta de crédito.-

PREPARACIÓN DE LA VÍA EJECUTIVA:

Tal como prescribe el C.P.C.C.T. y con la finalidad de dejar expedita la vía ejecutiva, solicito se intime a la accionada para que en el término de cinco días reconozca la documentación que en este acto se adjunta, bajo apercibimiento de ley.-

Una vez cumplido este recaudo procesal solicito se tenga por reconocida la deuda exigida por mi mandante, procediéndose a dar curso a la vía ejecutiva, librándose la correspondiente intimación de pago.-

Cumplido esto, solicito se haga lugar a la demanda con más sus intereses hasta la fecha de su efectivo.-

PETITORIO:-

1. Me tenga por apersonado en el carácter invocado, con domicilio legal constituido y se me de la correspondiente intervención de ley.-

2. Tenga por iniciada la presente acción en contra del demandado y, una vez preparada la vía ejecutiva, se corra traslado de la misma en el domicilio denunciado, para que se apersone a estar a derecho y conteste la misma en el plazo y bajo apercibimiento de ley.-

3.-Tenga por ofrecida y acompañada la prueba documental, se agreguen copias en autos y se reserven los originales en caja fuerte del Juzgado.-

4. Oportunamente, se haga lugar a la demanda en todas sus partes la suma que se reclama con más los intereses pactados correspondientes hasta la fecha de su total y efectivo pago. Pido costas.

JUSTICIA.-

DR SEBASTIAN GOMEZ GUCHEA
ABOGADO
MP 1656

RECIBIDO 27/06/17 HORA: 12.35

JUAN CARLOS PILLÓN
PROSECRET. JUD. CAT. B
CENTRO JUDICIAL CONCEPCION

VALLE FERTIL S.A C/ SOSA ROMINA ALEJANDRA S/ COBRO
EJECUTIVO - Expte. N° 468/17

FECHA 28/06/2017

HORA: 08:42 AML

ADJUNTANDO: DECLARACION JURADA, DEMANDA EN 01

FS.-

JUAN CARLOS PILLÓN
PROSECRET. JUD. CAT. B
CENTRO JUDICIAL CONCEPCION

JU, 29 JUN 2017 08:20

Adj: Declarac. Jurada Inco. p. 1004
Demanda. 175

JUZ. DOC Y LOC. 1

Dr. Fernando J. L. Figueroa
SECRETARIO
DOC. Y LOC. 14. NOM.
CENTRO JUDICIAL CONCEPCION

HABILITADO PARA ACTUAR

JUICIO: VALLE FERTIL S.A C/ SOSA ROMINA ALEJANDRA S/ COBRO EJECUTIVO EXPTE 468/17

Presento a Despacho informando a S.S. que no adjunta bonos profesionales, boleta ley 6059, reposición fiscal ni documentación original. Secretaria, Concepción, 30 de junio de 2017.-

Dr. Fernando J. Figueira
SECRETARIO
DOC. Y LOC. 2a. NOM.
CENTRO JUDICIAL CONCEPCION

CONCEPCION, 30 de junio de 2017

Para proveer previamente cumpla con lo informado por Secretaria. LANF.

Dra. Ivana Jacqueline E. Mockus
JUEZ
DOC. Y LOC. 2a. NOM.
CENTRO JUDICIAL CONCEPCION

Véase: en 13 JUL 2017

estuvo en OF. 102 CPL



Dr. MATIAS A. ROJAS
SECRETARIO
J. VZGOO DOC. y LOC/ 2a. NOM.
CENTRO JUDICIAL CONCEPCION

23

Comp.

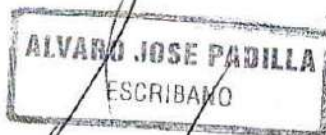

ACTUACION NOTARIAL



N 00853088

1 PODER GENERAL PARA JUICIOS OTORGADO POR VALLE FERTIL S.A. A FAVOR DEL DR.
2 SEBASTIAN GOMEZ GUCHEA.-----

3 ESCRITURA NUMERO TRESCIENTOS CUARENTA.-----

4 En la Ciudad de San Miguel de Tucumán, Capital de la Provincia de Tucumán, República Argentina, a
5 los dieciocho días del mes de Junio del año dos mil trece, ante mí, ALVARO JOSE PADILLA,
6 Escribano Público, Titular del Registro número cuarenta y cinco, comparece el señor Jorge Luis
7 BLANCO, Documento Nacional de Identidad número: 16.521.271, argentino, soltero, mayor de edad,
8 domiciliado en Avenida Sarmiento número 450, 10° Piso "A-B" de esta Ciudad, persona de mi
9 conocimiento en los términos del inciso a) del artículo 1.002 del Código Civil; Quién concurre a este acto
10 en nombre y representación de la sociedad denominada VALLE FERTIL SOCIEDAD ANONIMA,
11 C.U.I.T.N° 30-68570941-0, con domicilio en calle San Martín número 850 de esta Ciudad, en el
12 carácter de Presidente del Directorio de la misma, según lo justifica y acredita con los siguientes
13 instrumentos: a) Testimonio extraído del expediente N° 564- debidamente inscripto en el Registro
14 Público de Comercio bajo el N° 25, fojas 221/225, Tomo XII del Protocolo de Contrato Sociales año
15 2.004, con fecha 28 de Junio de 2.004, b) Acta de Asamblea General Ordinaria N° 34 de fecha 27 de
16 Noviembre de 2.010 por la cual se eligen autoridades, c) Acta de Directorio N° 124 de fecha 27 de
17 Noviembre de 2.010, por la cual se lo designa en el cargo, d) Acta de Directorio N° 163 de fecha 17 de
18 Junio de 2.013, por la cual se autoriza el presente otorgamiento, instrumentos que tengo a la vista para
19 este acto y en copias el mencionado en el punto a) se encuentra anexado a la escritura número 39 de
20 fecha 17 de Octubre de 2.007, pasada por ante mí, en el Protocolo de este Registro a mi cargo, los
21 mencionados en los puntos b) y c) se encuentran anexados a la escritura número 246 de fecha 29 de
22 Junio de 2.012, pasada por ante mí, y el mencionado como d) copiado literalmente dice así: " Acta de
23 Directorio N° 163. En la ciudad de San Miguel de Tucumán, a los 17 días del mes de Junio del año
24 2013, se constituye el directorio de Valle Fertil SA, en la sede social y administrativa de calle San
25 Martín N° 850. Siendo las 10:30 hs, el Sr. Presidente del Directorio Sr. Jorge Luis Blanco, conforme a

Dr. SEBASTIAN A. GOMEZ GUCHEA
ABOGADO
MAT. PROF. 1636 - L° 1 - F° 45 - CAS



ACTUACION NOTARIAL



N 00853088

su conocimiento de la necesidad y conveniencia de Valle Fertil S.A., decide otorgar Un Poder General
Para Juicios a favor de el letrado Sebastian Gomez Guchea, DNI N° 29.532.255, Matrícula Profesional
n° 6436, inscripta en el Colegio de Abogados de la ciudad de Tucumán, con domicilio ad litem en calle
9 de Julio n° 557, San Miguel de Tucumán, para actuar en nombre y representación de la firma VALLE
FERTIL SA en la provincia de Tucumán. El mencionado Poder otorga facultades para que en nombre y
representación del otorgante, actúen en forma, conjunta, separada y/o indistintamente la representación
en todos los asuntos, causas y cuestiones Judiciales, Extrajudiciales y Administrativas, para que
concurra como actor o demandado ante todos o cualquiera de los Juzgados, Tribunales Superiores o
Inferiores, Federales y Provinciales, Ministerio de Trabajo de la Nación, Secretaría de Trabajo de la
Provincia, Municipalidades, Comunas, y demás oficinas y Autoridades Públicas y particulares, con
escritos, solicitudes, documentos, pruebas, testigos y demás justificativos, apele o desista de las
apelaciones, preste y exija juramentos, así como las cauciones juratorias y garantías, absuelva y haga
absolver posiciones, pida embargos preventivos y definitivos, desembargos, inhibiciones y sus
levantamientos, anotaciones de litis, la venta o remate de los bienes de sus deudores, desalojos y
lanzamientos, deduzca todas las acciones posesorias y petitorias que sean necesarias para defender y
asegurar el derecho de propiedad de los otorgantes, haga recon convenciones, diga de nulidad, tache,
recuse, labre y firme actas, perciba dinero en representación del otorgante, extrajudicialmente o
mediante órdenes de pagos judiciales, otorgue recibos, cartas de pago y liberación total o parcial, haga
quitas, conceda esperas, convenga refinanciaciones de deudas con los deudores, nombre peritos de
toda especialidad, contadores, tasadores, liquidadores, rematadores y demás auxiliares de justicia y
personas necesarias, proponga, acepte o rechace concordatos, pida quiebras o concursos civiles de
sus deudores, asista a juntas de acreedores, acepte adjudicaciones de bienes o demás condiciones
que se proponga, transe toda divergencia pendiente o que se suscitare o bien la sometan a juicio
arbitral o de amigables compositores, otorgando las Escrituras del caso con imposición de multas o sin
ellas, inicie y prosiga hasta su terminación los Juicios Sucesorios, Testamentarios o no en los que los

26
27
28
29
30
31
32
33
34
35
36
37
38
39
40
41
42
43
44
45
46
47
48
49
50



ACTUACION NOTARIAL



N 00853089

1 otorgantes resultaran herederos, legatarios o acreedores, acepte herencias con o sin beneficio de
2 inventario.- Y en fin, para que practique cuanto más actos, gestiones y diligencias sean inherentes para
3 el mejor desempeño del presente mandato el que sólo podrá sustituir a favor de aquellos letrados que
4 hayan suscrito previamente convenio de honorarios con la otorgante y bajo su exclusiva y más amplia
5 responsabilidad. Finalmente a sus efectos, la pertinente escritura pública será firmada por el Sr. Jorge
6 Luis Blanco en su carácter de Presidente.No habiendo otros asuntos que tratar se levanta la cesión
7 siendo las hs. 11.30." Lo transcripto es copia fiel, doy fe.- Y el compareciente, en el carácter invocado y
8 acreditado, expone: Que confiere **PODER GENERAL PARA JUICIOS** a favor del Doctor Sebastian
9 GOMEZ GUCHEA, DNI N° 29.532.255, Matricula Profesional n° 6436, inscripta en el Colegio de
10 Abogados de la ciudad de Tucumán, con domicilio ad litem en calle 9 de Julio n° 557, San Miguel de
11 Tucumán, para que represente a la poderdante en los asuntos y con las facultades que resultan del
12 acta transcripta, las que para no incurrir en repeticiones se dan por reproducidas en este lugar y por
13 integramente conferidas a la apoderada.- LEO al compareciente, quién se impone de su contenido y la
14 firma de conformidad, por ante mí, doy fe.- Sellos Notariales números: 00771739.- 00771740.- Hay una
15 firma ilegible.- ALVARO JOSE PADILLA.- Hay un sello.- CONCUERDA con su matriz que pasó ante mí
16 en el Protocolo de este Registro a mi cargo.- Como PRIMER TESTIMONIO expido el presente que firmo
17 y sello.-

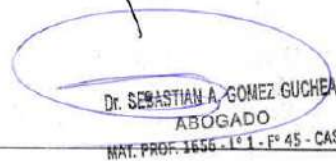
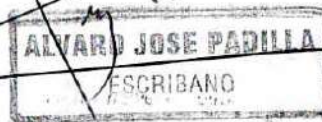

MAT. PROF. 1655-1° 1 - F° 45 - CAS

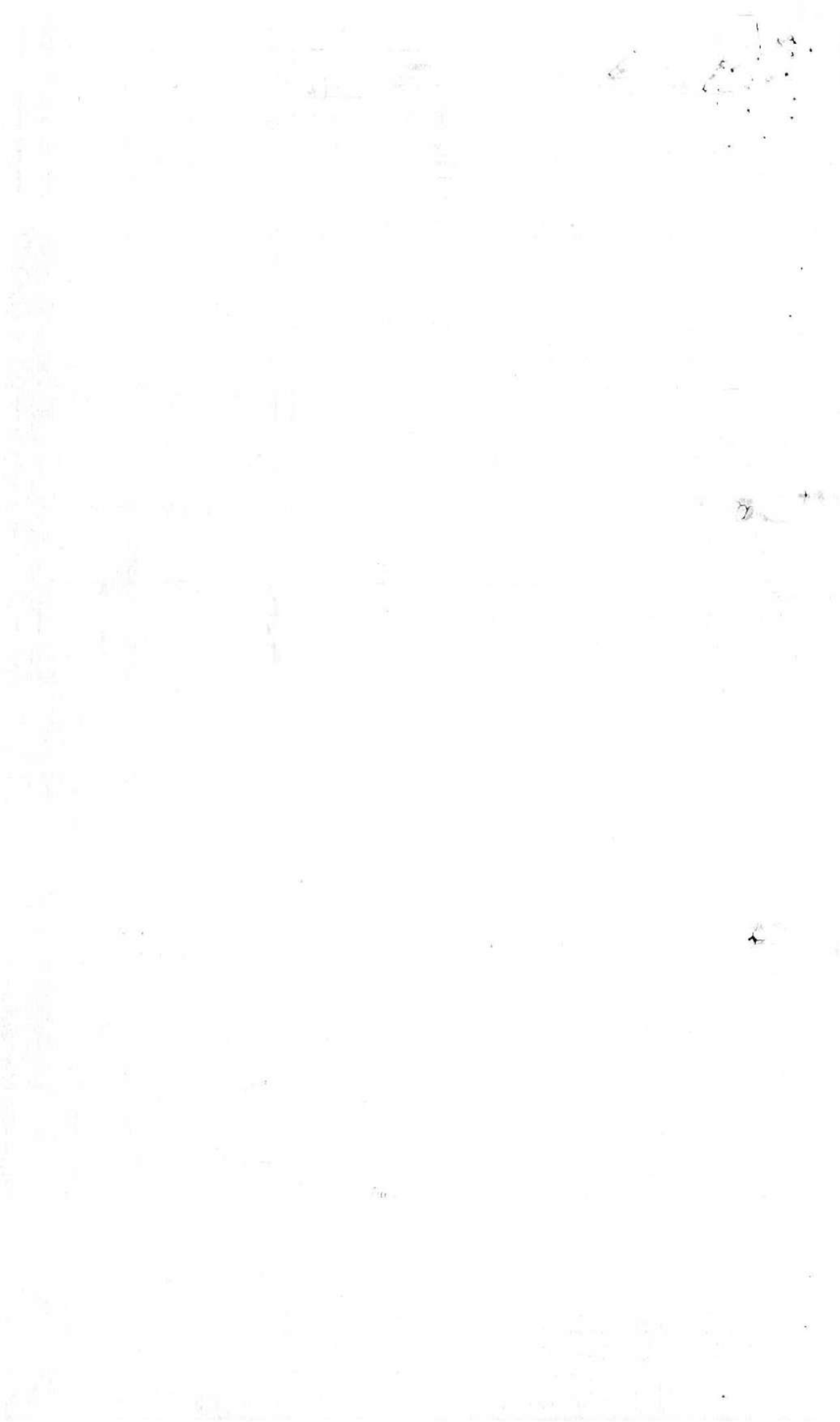



Solicitud de Crédito N°: 165592

N° DE CUENTA: 2512167

AFINIDAD: PRI 121

VENDEDOR: 1029 Mario

PROMOCION:

FECHA DE PRESENTACION:

FECHA DE AUTORIZACION:

AUTORIZO:

LIMITE COMPRA MENSUAL:

LIMITE TOTAL FINANCIADO:

COMPUTOS:

FIRMA ANALISTA

FIRMA CARGA DE DATOS

Datos personales

APELLIDOS: Sosa NOMBRES: ROMINA ALEXANDRA

TIPO DE DOC: N° de CUIL / CUIT: 34980863 FECHA DE NACIMIENTO: 28.07.1989 SEXO: ☐ MASCULINO ☒ FEMENINO

DIRECCION / CALLE: PUBLICA NUMERO: 574 MANZ: CASA LOTE: BLOCK: PISO: DEPTO:

BARRIO: El Molino LOCALIDAD: El Molino PROVINCIA: TUCUMAN CODIGO POSTAL: 4148

E-MAIL: NO OBSERVACIONES: AL 1482 del 1482 el Molino, el Molino

TELEFONO FIJO 1: COMPAÑIA 1: CELULAR 1: 03265.15644243 COMPAÑIA 1: TELECOM

TELEFONO FIJO 2: COMPAÑIA 2: CELULAR 2: COMPAÑIA 2:

TELEFONO DE REFERENCIA: 03865425067 COMPAÑIA: TELECOM APELLIDO Y NOMBRE: SOSA LUIS (TIO)

Domicilio postal:

DIRECCION / CALLE: NUMERO: MANZ: CASA: LOTE: BLOCK: PISO: DEPTO:

BARRIO: LOCALIDAD: PROVINCIA: CODIGO POSTAL:

Datos laborales:

RELACION DE DEPENDENCIA: ☒ AUTONOMO: ☐ N° CUIT: 27.34.269.422.0

JUBILADO / PENS.: ☐ N° BENE.: JUBILADO / PENS.: ☐ N° BENE.:

EMPRESA EMPLEADORA / EMPLEADOR: SAGUADO LUISINA REBECA RUBRO LABORAL: WEBERIA / PRINTING

DIRECCION / CALLE: 24 DE SEPTIEMBRE NUMERO: 2344 MANZ: CASA: LOTE: BLOCK: PISO: DEPTO:

BARRIO: SAN MARTIN LOCALIDAD: CONCEPCION PROVINCIA: TUCUMAN CODIGO POSTAL: 4146

FECHA DE INGRESO: CARGO: VENDEDOR B INGRESO MENSUAL: 6650

TELEFONO: 03865.426334 INTERNO: 10 COMPAÑIA: TELECOM

Datos personales:

APELLIDOS: NOMBRES:

TIPO DE DOC: N° de CUIL / CUIT: FECHA DE NACIMIENTO: SEXO: ☐ MASCULINO ☐ FEMENINO

DIRECCION / CALLE: NUMERO: MANZ: CASA: LOTE: BLOCK: PISO: DEPTO:

BARRIO: LOCALIDAD: PROVINCIA: CODIGO POSTAL:

E-MAIL: OBSERVACIONES:

TELEFONO FIJO: COMPAÑIA: CELULAR: COMPAÑIA:

Datos laborales:

RELACION DE DEPENDENCIA: ☐ AUTONOMO: ☐ N° CUIT:

JUBILADO / PENS.: ☐ N° BENE.: JUBILADO / PENS.: ☐ N° BENE.:

EMPRESA EMPLEADORA / EMPLEADOR: RUBRO LABORAL:

DIRECCION / CALLE: NUMERO: MANZ: CASA: LOTE: BLOCK: PISO: DEPTO:

BARRIO: LOCALIDAD: PROVINCIA: CODIGO POSTAL:

FECHA DE INGRESO: CARGO: INGRESO MENSUAL:

TELEFONO: INTERNO: TELEFONO:

DECLARACION JURADA: la presente consignación de datos tiene el carácter de declaración jurada. Me comprometo a comunicar toda variación en datos personales y económicos que se produzcan en el futuro.

FIRMA DEL SOLICITANTE

FIRMA CODEUDOR SOLIDARIO

SOLICITANTE

CODEUDOR SOLIDARIO

Datos personales

APELLIDOS:		NOMBRES:	
TIPO DE DOC: N° de CUIL / CUIT:		FECHA DE NACIMIENTO:	SEXO: <input type="checkbox"/> MASCULINO <input type="checkbox"/> FEMENINO
DIRECCION / CALLE:		MANZ: CASA: LOTE:	BLOCK: PISO: DEPTO:
BARRIO:	LOCALIDAD:	PROVINCIA:	CODIGO POSTAL:
TELEFONO:	COMPANIA:	VINCULO CON EL TITULAR:	
TELEFONO DE REFERENCIA:	COMPANIA:	APELLIDO Y NOMBRE:	

Solicito/amos por la presente se extienda la tarjeta adicional en favor de la persona cuyos datos se consignan arriba asumiendo la responsabilidad por todas las operaciones y consumos que realice.

FIRMA DEL TITULAR

FIRMA DEL ADICIONAL

ACLARACION DEL ADICIONAL

Datos personales

APELLIDOS:		NOMBRES:	
TIPO DE DOC: N° de CUIL / CUIT:		FECHA DE NACIMIENTO:	SEXO: <input type="checkbox"/> MASCULINO <input type="checkbox"/> FEMENINO
DIRECCION / CALLE:		MANZ: CASA: LOTE:	BLOCK: PISO: DEPTO:
BARRIO:	LOCALIDAD:	PROVINCIA:	CODIGO POSTAL:
TELEFONO:	COMPANIA:	VINCULO CON EL TITULAR:	
TELEFONO DE REFERENCIA:	COMPANIA:	APELLIDO Y NOMBRE:	

Solicito/amos por la presente se extienda la tarjeta adicional en favor de la persona cuyos datos se consignan arriba asumiendo la responsabilidad por todas las operaciones y consumos que realice.

FIRMA DEL TITULAR

FIRMA DEL ADICIONAL

ACLARACION DEL ADICIONAL

Contrato de emisión de Tarjeta de Crédito

Entre Valle Fértil S.A. y , cuyos datos fueron consignados en la solicitud de crédito que forma parte del presente, en adelante EL USUARIO, se formaliza el siguiente Contrato de Emisión de TARJETA DE CREDITO, el que sujeta a las siguientes manifestaciones y cláusulas.

MANIFESTACIONES: El/los USUARIO/S manifiestan conocer y aceptar las presentes condiciones generales para la apertura de cuenta a efectos de realizar cualesquiera de las operaciones que se detallan a continuación en los Establecimiento Adheridos al Sistema de Tarjeta de Crédito SUCREDITO. Las presentes condiciones generales y la Solicitud de Crédito firmadas por el usuario y los Codeudores Solidarios, en su caso, constituirán plena prueba del acuerdo celebrado con VALLE FERTIL S.A., quien le entregará la tarjeta, de uso exclusivo personal e intransferible extendida a su nombre les que se obliga a utilizar en un todo de acuerdo con los términos y condiciones que rigen su uso. Para la mejor comprensión de los términos que se emplearán se hace constar de común acuerdo, que tienen el siguiente significado:

Usuario Titular: es la persona que suscribe la presente Solicitud a quien, al serla aceptada, se le hace entrega de la Tarjeta Sucrédito en su calidad de Adherente al Sistema, habilitándolo para el uso de La Tarjeta, haciéndose responsable de todos los cargos, comisiones y consumos realizados personalmente o autorizados por el mismo.

Usuario Adicional: es toda aquella persona que, propuesta por el Usuario Titular, recibe una Tarjeta Sucrédito, dependiente de la cuenta del Titular, como una mera extensión de los beneficios de esta.

Codeudor Solidario: es toda persona que en carácter de tal, se obliga por los saldos adeudados originados en los consumos efectuados en la cuenta del Usuario Titular.

Solidaridad del Titular y/o Adicionales y/o Codeudor Solidario: El Usuario Titular y los Usuarios Adicionales y/o Codeudor Solidario, cuando los hubiere, se constituyen recíprocamente en solidarios, lisos, llanos y principales pagadores, renunciando en forma expresa al beneficio de exclusión y división y a la necesidad de interpelación previa a los deudores principales, todo por tiempo indeterminado y sin limitación alguna, garantizando así mismo las renovaciones totales o parciales y sin necesidad de consentimiento alguno, y por la totalidad de las operaciones y cargos generados por el uso de las Tarjetas, las que se registrarán en la cuenta del Usuario Titular, y se incluirán en el mismo Resumen de Cuenta.

Tarjeta Sucrédito: es el instrumento, en adelante denominado "La Tarjeta", que individualizará respectivamente al suscripto en su calidad de Usuario Titular, y a los Usuarios Adicionales que proponga adherir al Sistema. Todas las operaciones concertadas mediante el uso de La Tarjeta, sea Titular o sus Adicionales se efectuarán con cargo a la cuenta del Usuario Titular, obligándose este último a responder por los saldos que se devenguen, sin perjuicio de la responsabilidad del Usuario Adicional.

Límites de Compras Comerciales: las tarjetas que se otorguen a nombre del Titular y sus adicionales autorizados dispondrán, en conjunto, de un límite de compras asignado por Valle Fértil S.A. (Art. 6-inc.d, Ley 25.065), y es obligación tanto del Usuario Titular como de los Adicionales utilizarlo sin superar el mismo.

Valle Fértil S.A. podrá asignar un margen excedente sobre el margen previamente establecido, que en caso de ser utilizado por el Usuario Titular o Usuario Adicional, originará el cobro de una comisión, el que será informado al cliente mensualmente en el Resumen de Cuenta correspondiente al mes de utilización del mismo. A efectos de obtener el encuadre del límite de Compras Comerciales se considerará la suma del saldo anterior financiado, más todos los débitos incurridos en el período mensual de liquidación por gastos, por todo concepto. El límite de Compras podrá ser ajustado por Valle Fértil S.A. en forma periódica y automática, en consideración a políticas crediticias o bien a solicitud por escrito del Titular, en este caso, deberá actualizar sus datos a satisfacción de Valle Fértil S.A. y cumplir con las garantías que eventualmente se le requiera.

Límite de Crédito: en relación al margen de compra mensual otorgado, Valle Fértil S.A. determinará el margen de crédito, sobre cuya base se establecerá el nivel de financiamiento al que podrán acceder, en conjunto el Titular y sus Adicionales.

Cláusula 1: Otorgamiento y validez de La Tarjeta: el Contrato de Emisión de La Tarjeta, que se suscribe en este momento, queda perfeccionado con la firma del presente Contrato, la entrega de La Tarjeta por Valle Fértil S.A. y recepción de la misma de conformidad por el Usuario o persona mayor de edad que se encuentre en el domicilio indicado por el Usuario en la solicitud (Art. 8 Ley 25.065).

8

Cláusula 2: Plazo de Vigencia: La Tarjeta tendrá un plazo de vigencia que comienza a correr desde su aceptación (cláusula primera), hasta el mes y año del vencimiento que figura grabado en ella (Art. 6-inc. A - Ley 25.065) o hasta que se perfeccione cualquiera de los modos de resolución o rescisión de la vinculación establecida en el presente. En el caso de Tarjetas Adicionales el plazo de vigencia se extenderá desde su respectiva emisión hasta la finalización del plazo correspondiente a la Tarjeta Titular. Las fechas de iniciación de validez de La Tarjeta y de expiración, se expresarán por mes completo por lo que comienza la validez el primer día del mes y año que se indica en la misma y termina su validez el último día del mes y año que se indica en ella. El Usuario se obliga a no usar La Tarjeta después de su vencimiento y a devolverla a Valle Fértil S.A.

Cláusula 3: Renovación Automática: Valle Fértil S.A. única propietaria de Tarjeta Sucrédito, podrá otorgar automáticamente su renovación sin necesidad de previa conformidad expresa del Usuario Titular, salvo que, con antelación de 30 días al vencimiento, el Usuario Titular comunique en forma fehaciente su voluntad de no renovar o cancelarla sin expresión de causa, extendiendo en ambos casos sus efectos a las tarjetas adicionales (Art. 10- Ley 25.065). De no mediar el referido aviso por parte del Usuario Titular, las condiciones contenidas en el presente subsistirán, mientras no se perfeccione alguna de las causales de rescisión o resolución o se extinga la vinculación, dando lugar a la devolución de las tarjetas por parte de los Usuarios a Valle Fértil S.A. En cualquier supuesto que La Tarjeta quede fuera de vigencia, Valle Fértil S.A. podrá proceder a su destrucción, quedando eximida de toda responsabilidad por las consecuencias que la misma pudiere acarrear. Para el supuesto que renovada La Tarjeta, el Usuario no acusare formal recibo dentro de los 10 días de su entrega en el domicilio indicado, Valle Fértil S.A. podrá cancelarla, así mismo, podrá renovar La Tarjeta cambiando la versión original de la misma por cualquier otra que en un futuro se implemente sin variar los cargos aquí pactados. Los derechos y obligaciones de las partes regirán mientras las tarjetas se encuentren en vigencia y mientras existan obligaciones pendientes de cancelación y/o pago total por cualquier concepto, aun cuando se haya cumplido la fecha de vencimiento estipulada en La Tarjeta. Para que se haga efectiva la no renovación deberá ineludiblemente proceder a devolverla, este vencida o no. Esta exigencia obedece no solo a sacar del mercado La Tarjeta sino a evitar el uso indebido de la misma, por duplicaciones, adulteraciones o cualquier otro medio, siendo el Usuario responsable del mal uso de la misma, hasta tanto devuelva La Tarjeta u obtenga resolución judicial de su anulación. La devolución de La Tarjeta implica la extinción automática del contrato de emisión.

Cláusula 4: Modo de Utilización: La Tarjeta podrá ser utilizada por el Usuario Titular o Adicional a los efectos de:

4.1) Comprar bienes y servicios: Únicamente podrá realizar compras o contratar servicios en los Comercios Adheridos al Sistema de Tarjeta Sucrédito. Todas las operaciones efectuadas por el Usuario a través del referido sistema, e inclusive todos los cargos emergentes de la prestación del servicio, como ser: intereses (compensatorios y punitivos), comisiones, cargos administrativos, como así también los pagos y todos los débitos y créditos que se deriven de la utilización de La Tarjeta, se registrarán en una cuenta radicada en Valle Fértil S.A., quien no se responsabiliza por las fallas, defectos y/o vicios de los bienes adquiridos y/o servicios prestados que, de existir, no autorizan al Usuario a suspender los pagos adeudados a Valle Fértil S.A. Los reclamos y/o pedidos de aclaraciones ante el Comercio Adherido que haya efectuado la venta y/o prestado el servicio serán por cuenta exclusiva del Usuario.

4.2) Adelantos de dinero en efectivo: solicitar y recibir adelantos de dinero en efectivo de Valle Fértil S.A. los que se podrán requerir en forma directa. El Usuario acepta que son de aplicación a La Tarjeta de los Titulares y Adicionales. Estos adelantos podrán ser suspendidos, limitados o reducidos por Valle Fértil S.A. en forma periódica a solicitud o no del interesado, atendiendo a las circunstancias generales del mercado y a la evolución de la capacidad económica y financiera del titular, previa notificación al mismo con una antelación no inferior a 60 días, teniendo el Usuario opción de rescindir sin cargo el Contrato en caso de no aceptar la modificación contractual. Las sumas adelantadas devengarán intereses a la tasa mensual que se fija más adelante, en Anexo I desde la fecha de su entrega al Usuario. Valle Fértil S.A. podrá fijar un cargo en concepto de gastos administrativos por las sumas adelantadas. Los adelantos de dinero en efectivo que solicite el usuario serán debitados en el Resumen de Cuenta a que se refiere la cláusula 5 siguiente.

4.3) Débito Automático: El Usuario Titular o Adicional podrá adherirse al Servicio de Débito Automático en cuenta con Tarjeta Sucrédito. Las condiciones de este servicio constarán en la respectiva solicitud, cuya copia será entregada al Usuario. La adhesión al Servicio de Débito Automático se realizará a solicitud del Usuario mediante suscripción del formulario provisto a tal efecto por el emisor. La adhesión a este servicio sólo podrá realizarse por débitos de las compras a realizar en los Comercios Adheridos al Sistema de Tarjeta Sucrédito y al Servicio de Débito Automático.

Cláusula 5: Resúmenes de Cuenta: Valle Fértil S.A. emitirá y enviará al domicilio del Usuario Titular indicado en la solicitud un Resumen Mensual de Cuenta/Liquidación que incluirá la descripción de las operaciones, cargos y comisiones registrados en la cuenta de su Tarjeta y/o adicionales a su cuenta. El mismo contendrá: a) Todos los rubros descritos por el Art. 23 de la Ley 25.065; b) Los cargos por los comprobantes de gastos, y/o cupones remitidos por los Establecimientos Adheridos, firmados por los Usuarios de las tarjetas, y débitos por adelantos de dinero en efectivo requeridos a través del Sistema de la Tarjeta otorgada; c) Los cargos correspondientes a pedidos de promociones especiales, emergentes de los consumos o servicios contratados a través del Sistema de Comercialización por Catálogo, ofertas por correo y otros servicios especiales. La composición del Resumen de Cuenta, en los rubros no comprendidos por la Ley 25.065, es meramente enunciativa, por lo que Valle Fértil S.A. podrá modificar, ya sea incluyendo o excluyendo, diversos puntos de su integración. Los cargos ocurridos con motivo del uso de La Tarjeta son débidos y deben ser abonados en cualquiera de las sucursales de Valle Fértil S.A. o lugares habilitados para su cobro, contra la recepción mensual del Resumen correspondiente a dicha tarjeta. Independientemente de lo expuesto subsistirá la responsabilidad del Usuario Titular de reclamar el resumen de su Cuenta en forma fehaciente en caso de no recibirlo antes de la fecha de vencimiento, que será informada en el Resumen de Cuenta del mes inmediato anterior, por lo que, en caso de no recibir el Resumen de Cuenta, dentro de los 5 días anteriores al vencimiento del pago, el Usuario deberá solicitar a Valle Fértil S.A. copia del mismo, y/o consultar telefónicamente o por cualquiera de los medios habilitados a tal fin por el Centro de Servicios de Atención al Cliente el saldo de la cuenta de tarjeta de crédito, y monto del pago mínimo si correspondiera. La falta de recepción del Resumen de Cuenta Mensual, no podrá ser invocada como casual para no pagar o demorar el pago debido.

No se excluirá la validez y la legitimidad de otras compras, gastos, locación de servicios u obras, préstamos y/o adelantos en efectivo efectuados durante ese período o en períodos anteriores cuyas boletas de ventas, cupones o comprobantes sean manuales o generados electrónicamente no hubiesen sido recibidos en término de los Comercios o Instituciones Adheridos, por lo que si cualquiera de dichos cargos o débitos no fueran reflejados en el período correspondiente, Valle Fértil S.A. podrá efectuar dichos débitos o cargos en el futuro, incluyéndolos en cualquier otro Resumen de Cuenta.

Cláusula 6: Cierre: Se determina como fecha de cierre contable los días 23 de cada mes.

Cláusula 7: Impugnación: Si dentro del plazo de 30 días hábiles de recibido el Resumen, el Usuario Titular no reclama o impugna total o parcialmente algún rubro o importe contenido en el mismo, se lo considerará aceptado y consecuentemente representará suma líquida y exigible a partir de la fecha de su emisión. La impugnación total o parcial del Resumen de Cuenta deberá ser realizada por el Usuario Titular con descripción concreta de los presuntos errores y de las razones que alega a su favor (Art. 26- Ley 25.065). Si el reclamo no se practicara en estas condiciones, el Usuario adquirirá en forma automática la calidad de Resumen de Cuenta Aprobado. La impugnación total o parcial del Resumen de Cuenta, no exime al Usuario del pago, el que podrá ser recibido, si correspondiere, a posteriori. No impugnado en tiempo y forma el Resumen de Cuenta, el Usuario expresamente autoriza a Valle Fértil S.A. a digitalizar los cupones, comprobantes de gastos, facturas o cualquier documentación que constituya el soporte de los rubros incluidos en el Resumen correspondiente. En estos casos el Resumen de Cuenta emitido por Valle Fértil S.A. suscripto por Gerente y Contador servirá de suficiente documento probatorio del saldo adeudado y de las compras o gastos obrantes en el mismo. La emisión de Resúmenes de Cuenta no implica necesariamente la existencia de compras o contrataciones de servicios realizados por el Usuario antes de la fecha de cierre de Resumen y que se encuentra pendiente de registración por no haber llegado a conocimiento de Valle Fértil S.A. la realización de aquellas en tiempo hábil para su procesamiento o inclusión en el Resumen de Cuenta, los que serán incluidos en Resúmenes de Cuenta posteriores.

Cláusula 8: Vía Ejecutiva: La falta de impugnación total o parcial del Resumen de Cuenta por el Usuario, dentro de los plazos y en la forma prevista en la cláusula anterior, faculta a Valle Fértil S.A. a preparar la vía ejecutiva de acuerdo a lo prescripto por las leyes procesales vigentes, pidiendo el reconocimiento judicial de: a) El Contrato de Emisión de Tarjeta de Crédito instrumentado en forma legal y b) El Resumen de Cuenta que reúne la totalidad de los requisitos legales, para lo cual deberá adjuntar al pedido la Declaración Jurada sobre la inexistencia de denuncia fundada y válida, previa mora, por parte del titular o del adicional por extravío o sustracción de la respectiva Tarjeta de Crédito; y Declaración Jurada sobre la inexistencia de impugnaciones totales o parciales de Resúmenes de Cuenta (Art. 29- Ley 25.065).

Cláusula 9: Impuestos, Tasas y otros Gravámenes: Los impuestos, tasas y otros gravámenes nacionales, provinciales y municipales, actuales o posteriores, que graven la operatoria o los instrumentos principales y accesorios correspondientes a La Tarjeta emitida, corren por cuenta exclusiva del Usuario.

Cláusula 10: Pagos: El Usuario se obliga a abonar el importe de las compras y demás gastos por servicios hasta el día de vencimiento, o sea en el plazo y en las condiciones que Valle Fértil S.A. fija en el respectivo Resumen de Cuenta, de conformidad con disposiciones legales en vigencia, y salvo expresa disposición en contrario de Valle Fértil S.A., el Usuario podrá optar por diferir el pago de una parte del saldo deudor de su cuenta, integrado por cargos o conceptos financiables, originados en Establecimientos Adheridos al Sistema de Tarjeta Sucrédito. Queda entendido además, que no serán objeto de financiación los intereses (compensatorios y/o punitivos), las comisiones, el reintegro de gastos de Valle Fértil S.A., los impuestos por cualquier concepto, las comisiones correspondientes a excesos producidos en el límite de financiación y de compra, las penalidades y los importes correspondientes a adelantos en dinero efectivo otorgados al Usuario a través del Sistema de Tarjeta emitida.

Cláusula 11: Intereses: Valle Fértil S.A. fijará como carácter general o específico para cada cuenta, la parte financiable del saldo deudor y del interés que deberá abonar el Usuario por hacer uso de la financiación el que se aplica desde la fecha de cierre del Resumen hasta el de su efectivo pago. La tasa de interés compensatorio vigente a la fecha del presente Contrato es la que se indica en el Anexo I y podrá variar periódicamente, atendiendo a las circunstancias generales del mercado y de acuerdo con el límite máximo establecido por la normativa vigente del Banco Central de la República Argentina, por lo cual no superará en más del 25% al promedio de tasas del sistema financiero para operaciones de préstamos personales sin garantía real que publique mensualmente el B.C.R.A., elaborado sobre la base de la información correspondiente al segundo mes anterior. Si el pago del Usuario no cubre el importe que se indica en el Resumen de Cuenta como Pago Mínimo, o el pago que cubre el Pago Mínimo se efectúa con posterioridad a la fecha de su vencimiento y en el supuesto de que en tal circunstancia Valle Fértil S.A. decida mantener la vigencia de la cuenta, se liquidarán intereses punitivos sobre la parte no cancelada o sobre la parte cancelada fuera del término del referido rubro, desde la fecha

DDJJ Sobre la Condición de Persona Políticamente Expuesta y Origen y Licitud de Fondos

El/la (1) que suscribe, (2) declara bajo juramento que los datos consignados en la presente son correctos, completos y fiel expresión de la verdad y que SI/NO (1) se encuentra incluido y/o alcanzado dentro de la "Nómina de Funciones de Personas Expuestas Políticamente" aprobada por la Unidad de Información Financiera, que he leído y suscripto. En caso afirmativo indicar: Cargo/Función/Jerarquía, o relación (con la persona Expuesta Políticamente)

(1):
Asumo el compromiso de informar cualquier modificación que se produzca a este respecto, dentro de los 30 días de ocurrida, mediante la presentación de una nueva Declaración Jurada.

Asimismo, declaro bajo juramento que el origen de los fondos es lícito y provienen de la actividad detallada seguidamente:

Prevención del Lavado de Dinero y Financiamiento del Terrorismo. Personas Expuestas Políticamente – Resolución 11/211 UIF

a) Los funcionarios públicos nacionales que a continuación se señalan, de conformidad a lo establecido en el artículo 5° de la Ley N° 25.188, que se desempeñen o hayan desempeñado hasta dos años anteriores a la fecha en que fue realizada la operatoria:

- 1- El Presidente y Vicepresidente de la Nación;
 - 2- Los Senadores y Diputados de la Nación;
 - 3- Los Magistrados del Poder Judicial de la Nación;
 - 4- Los Magistrados del Ministerio Público de Nación;
 - 5- El Defensor del Pueblo de la Nación y los Adjuntos del Defensor del Pueblo;
 - 6- El Jefe de Gabinete de Ministros, los Ministros, Secretarios y Subsecretarios del Poder Ejecutivo Nacional;
 - 7- Los Interventores Federales;
 - 8- El Síndico General de la Nación y los Síndicos Generales Adjuntos de la Sindicatura General de la Nación, el Presidente y los Auditores Generales de la Auditoría General de la Nación, las autoridades superiores de los Entes Reguladores y los demás órganos que integran los sistemas de control del sector público nacional, y los miembros de organismos jurisdiccionales administrativos;
 - 9- Los miembros del Consejo de la Magistratura y del Jurado de Enjuiciamiento;
 - 10- Los Embajadores, Cónsules y funcionarios destacados en misión oficial permanente en el exterior;
 - 11- El personal de las Fuerzas Armadas, de la Policía Federal Argentina, de Gendarmería Nacional, de la Prefectura Naval Argentina y del Servicio Penitenciario Federal, con jerarquía no menor de Coronel o grado equivalente según la fuerza;
 - 12- Los Rectores, Decanos y Secretarios de las Universidades Nacionales;
 - 13- Los funcionarios o empleados con categoría o función no inferior a la de Director o equivalente, que presten servicio en la Administración Pública Nacional, centralizada o descentralizada, las entidades autárquicas, los bancos y entidades financieras del sistema oficial, las obras sociales administradas por el Estado, las empresas del Estado, las sociedades del Estado y el personal con similar categoría o función, designado a propuesta del Estado en las sociedades de economía mixta, en las sociedades anónimas con participación estatal y en otros entes del sector público;
 - 14- Los funcionarios colaboradores de Interventores Federales, con categoría o función no inferior a la de Director o equivalente;
 - 15- El personal de los organismos indicados en el inciso 8) del presente artículo, con categoría no inferior a la de Director o equivalente;
 - 16- Todo funcionario o empleado público encargado de otorgar habilitaciones administrativas para el ejercicio de cualquier actividad, como también todo funcionario o empleado público encargado de controlar el funcionamiento de dichas actividades o de ejercer cualquier otro control en virtud de un poder de policía;
 - 17- Los funcionarios que integran los organismos de control de los servicios públicos privatizados, con categoría no inferior a la de Director;
 - 18- El personal que se desempeña en el Poder Legislativo de la Nación, con categoría no inferior a la de Director;
 - 19- El personal que cumpla servicios en el Poder Judicial de la Nación y en el Ministerio Público de la Nación, con categoría no inferior a Secretario o equivalente;
 - 20- Todo funcionario o empleado público que integre comisiones de adjudicación de licitaciones, de compra o de recepción de bienes, o participe en la toma de decisiones de licitaciones o compras;
 - 21- Todo funcionario público que tenga por función administrar un patrimonio público o privado, o controlar o fiscalizar los ingresos públicos cualquiera fuera su naturaleza;
 - 22- Los Directores y Administradores de las entidades sometidas al control externo del Honorable Congreso de la Nación, de conformidad con lo dispuesto en el Artículo 120 de la Ley N° 24.156, en los casos en que la Comisión Nacional de Ética Pública se las requiera.
- b) Los funcionarios públicos provinciales, municipales y de la Ciudad Autónoma de Buenos Aires que a continuación se señalan, que se desempeñen o hayan desempeñado hasta dos años anteriores a la fecha en que fue realizada la operatoria:

- 1- Gobernadores, Intendentes y Jefe de Gobierno de la Ciudad Autónoma de Buenos Aires;
 - 2- Ministros de Gobierno, Secretarios y Subsecretarios; Ministros de los Tribunales Superiores de Justicia de las provincias y de la Ciudad Autónoma de Buenos Aires;
 - 3- Jueces y demás personal que cumpla servicios en los Poderes Judiciales Provinciales y de la Ciudad Autónoma de Buenos Aires, con categoría no inferior a Secretario o equivalente;
 - 4- Legisladores provinciales, municipales y de la Ciudad Autónoma de Buenos Aires;
 - 5- Máxima autoridad de los Organismos de Control y de los entes autárquicos provinciales, municipales y de la Ciudad Autónoma de Buenos Aires;
 - 6- Máxima autoridad de las sociedades de propiedad de los Estados Provinciales, Municipales y de la Ciudad Autónoma de Buenos Aires;
 - 7- Cualquier otra persona que desempeñe o haya desempeñado hasta dos años anteriores a la fecha en que fue realizada la operatoria, en las órbitas provinciales, municipales y de la Ciudad Autónoma de Buenos Aires, funciones idénticas o similares a las enumeradas en el Artículo 5° de la Ley N° 25.188.
- c) Las autoridades y apoderados de partidos políticos a nivel nacional, provincial y de la Ciudad Autónoma de Buenos Aires, que se desempeñen o hayan desempeñado hasta dos años anteriores a la fecha en que fue realizada la operatoria.
- d) Las Autoridades y representantes legales de organizaciones sindicales y empresariales (cámaras, asociaciones y otras formas de agrupación corporativa) y de las obras sociales contempladas en la Ley N° 23.660, que desempeñen o hayan desempeñado dichas funciones hasta dos años anteriores a la fecha en que fue realizada la operatoria.
- El alcance establecido se limita a aquellos rangos, jerarquías o categorías con facultades de decisión resolutivas, por lo tanto se excluye a los funcionarios de niveles intermedios o inferiores.
- e) Los funcionarios públicos extranjeros: quedan comprendidas las personas que desempeñen o hayan desempeñado dichas funciones hasta dos años anteriores a la fecha en que fue realizada la operación, ocupando alguno de los siguientes cargos:

- 1- Jefes de Estado, Jefes de Gobierno, Gobernadores, Intendentes, Ministros, Secretarios y Subsecretarios de Estado y otros cargos gubernamentales equivalentes;
 - 2- Miembros del Parlamento/Poder Legislativo;
 - 3- Jueces, miembros superiores de tribunales y otras altas instancias judiciales y administrativas de ese ámbito del Poder Judicial;
 - 4- Embajadores, Cónsules y funcionarios destacados de misiones oficiales permanentes del exterior;
 - 5- Oficiales de alto rango de las Fuerzas Armadas a partir de Coronel o grado equivalente en la Fuerza y/o país de que se trate y de las Fuerzas de Seguridad Pública (a partir de Comisario o rango equivalente según la Fuerza y/o país de que se trate);
 - 6- Miembros de los órganos de dirección y control de empresas de propiedad estatal;
 - 7- Directores, Gobernadores, Consejeros, Síndicos o autoridades equivalentes de bancos centrales y otros organismos estatales de regulación y/o supervisión;
- f) Cónyuges o convivientes reconocidos legalmente y familiares en línea ascendiente, descendiente o colateral hasta tercer grado de consanguinidad o de afinidad, de las personas a que se refieren los puntos a), b), c), d) y e) durante los plazos que para ellas se indican.
- La aceptación de esta Solicitud, a exclusivo criterio de Valle Fértil S.A., implicará por el Solicitante el conocimiento y aceptación de la normativa legal aplicable, en especial a las Leyes 25.065 (Tarjetas de Crédito), 24.441 (Defensa del Consumidor) y 25.326 (Protección de Datos), a las cuales acepta someterse, suscribiendo la documentación pertinente.

Firma Titular:

Aclaración:

34880863

Firma Adicional 1:

Aclaración:

D.N.I.:

Firma Adicional 2:

Aclaración:

D.N.I.:

Firma Codeudor Solidario:

Aclaración:

D.N.I.:

en que el pago mínimo debió ser efectuado y hasta su efectivo pago, los que aparecerán volcados en los respectivos Resúmenes de Cuenta. La tasa de interés punitivo vigente a la fecha del presente Contrato es la que se indica en el Anexo I y podrá variar periódicamente, atendiendo a las circunstancias generales del mercado y de acuerdo con el límite máximo establecido por la normativa vigente del Banco Central de la República Argentina, por lo cual no superará en más del 50% a la tasa de interés compensatorio aplicada. La falta de pago en los términos pactados, sea total o parcial, hará incurrir en mora al Usuario sin necesidad de previa interrelación judicial o extrajudicial, debiendo abonar en tal caso el importe correspondiente a su deuda con más sus intereses compensatorios, comisiones y cargos pendientes. Producida la mora, y en caso de que el Titular no cubriera el pago mínimo establecido en el Resumen, la deuda devengará además del interés compensatorio pactado, el interés punitivo pertinente, a partir de la fecha de cierre de facturación del Resumen que le dio origen y hasta su total cancelación. A dichos intereses deberán adicionarse los impuestos que los gravan. La aceptación pura y simple de cualquier pago no implica renuncia de los intereses devengados, pues aún cuando no actúe reserva expresa, todo pago se imputa primero a intereses y luego al capital. La aceptación de pagos parciales por Valle Fértil S.A. no podrá ser interpretada como quita, espera y/o novación, ni implicará una modificación de las condiciones de pago. En caso que el Usuario abonase con cheques, los mismos surtirán efectos cancelatorios una vez efectivamente acreditados a Valle Fértil S.A. devengándose sobre el saldo pendiente de pago y hasta su cancelación, los intereses compensatorios y/o punitivos, según corresponda, que serán debitados en el posterior Resumen de Cuenta.

Cláusula 12: Situación de la Entidad con relación entre Usuarios y Comercios Adheridos: Valle Fértil S.A. es totalmente ajena y no asume en consecuencia responsabilidad alguna con respecto a la relación concertada entre el Usuario y los Comercios Adheridos, en los que aquel efectúe compras o contrate servicios. Por lo tanto, cualquier reclamo que el Usuario tenga que realizar por las compras o servicios, deberá hacerlo ante el Comerciante Adherido, sin responsabilidad alguna para Valle Fértil S.A. (Art. 43- Ley 25.065).

Cláusula 13: Propiedad de la Tarjeta: las tarjetas son propiedad de Valle Fértil S.A. El Usuario es mero depositario de La Tarjeta, asumiendo el compromiso de su correcta utilización, conservación y restitución al Emisor en las situaciones que se prevén en este Contrato. Si la devolución de la tarjeta no se produce en el término requerido, Valle Fértil S.A. podrá considerar encuadrada la situación en el Art. 173 inc. 2 del Código Penal. La Tarjeta emitida no sirve para acreditar la identidad de sus titulares ni es carta de presentación ni de crédito. El Usuario reconoce que La Tarjeta es un instrumento personal e intransferible que lo habilita, como consecuencia de la celebración del contrato de tarjeta de crédito, a requerir y obtener bienes o servicios a través de la operadora de compra y/o crédito, en los Comercios Autorizados o Adheridos, estando prohibido al usuario realizar actos que impliquen desnaturalizar el uso de La Tarjeta como instrumento de compra a crédito, tales como utilizarla como medio de reventa de productos adquiridos mediante la tarjeta, o de obtención de dinero efectivo por devolución de productos o cancelación de servicios contratados con La Tarjeta.

Cláusula 14: Extravío, Robo y Hurto. Custodia de las Tarjetas: El Usuario como depositario de la tarjeta es responsable de su guarda y utilización en forma correcta. En caso de robo, hurto, extravío o cualquier apoderamiento o uso ilegítimo por un tercero de la misma, sean de tarjetas titulares o adicionales, el Usuario Titular deberá dar inmediatamente aviso por escrito, telefónicamente, por fax o correo electrónico al Centro de Atención al Cliente de Valle Fértil S.A., posteriormente y dentro de las 24 horas deberá el Usuario Titular en forma personal ratificar la denuncia en cualquiera de las sucursales de Valle Fértil S.A. acompañando constancia de la denuncia efectuada ante la autoridad competente. En estos casos el Usuario es responsable de todos los gastos que se realicen mediante la utilización de la Tarjeta, hasta el momento de registrarse la denuncia correspondiente al robo, hurto o extravío, por cualquiera de los canales habilitados para la Atención al Cliente de Servicios Financieros. Los gastos que se generen por las medidas de seguridad que Valle Fértil S.A. adopte como consecuencia del extravío, robo o hurto de La Tarjeta o por la no devolución en término de la misma, podrán ser trasladados al Usuario. El Codeudor Solidario del Titular se obliga por todas las consecuencias y perjuicios que de la pérdida o sustracción se deriven, sea de La Tarjeta del Titular y/o de los Adicionales. Es obligación del Usuario la exhibición de La Tarjeta y la acreditación de su identidad ante el Comercio o Proveedor Adherido, por lo que es inoponible al Emisor toda controversia que se suscitara entre el Titular y el Proveedor como consecuencia de la ejecución de las prestaciones convenidas, tales como la confección del cupón, discrepancia de firma, y errores en los datos de identificación del Usuario, en razón de que Valle Fértil S.A. no participa en las mismas, siendo su actuación posterior de carácter meramente administrativo sin que implique control de autenticidad de firmas y datos consignados.

Cláusula 15: Cesión: El Usuario Titular, el Usuario Adicional y/o el Codeudor Solidario autorizan a Valle Fértil S.A. a ofrecer, ceder y dar en garantía a terceros, total o parcialmente, inclusive como componentes de una cartera de créditos, el crédito emergente de sus Resúmenes de Cuenta y todos los derechos y obligaciones emergentes de este Contrato, aún en los términos de los Artículos 70 a 72 de la Ley 24.441, por lo cual las partes consienten que no habrá necesidad de notificación en los casos de cesión de cartera de crédito (Art. 72 - Ley 24.441), excepto en caso de modificación del domicilio de pago que, de producirse, será notificada al Titular con una antelación no inferior a 60 días, teniendo el Usuario opción de rescindir sin cargo el Contrato en caso de no aceptar la modificación contractual. El Usuario Titular, el Usuario Adicional y/o el Codeudor Solidario no podrán de manera alguna ceder o transferir sus derechos según la Solicitud de Tarjeta y las presentes condiciones generales.

Cláusula 16: Datos. Vigencia de la Cuenta: queda entendido que los datos incorporados por el Usuario al Contrato de Emisión de Tarjeta de Crédito, se proporcionan con carácter de declaración jurada y podrán ser verificados por Valle Fértil S.A. en cualquier momento y por los medios que estime conveniente. Asume también la obligación el Usuario de informar a Valle Fértil S.A. cualquier modificación o cambio que se produzca en los mismos.

Cláusula 17: Modificación de condiciones. Ampliación o Reducción de Servicios: toda ampliación, reducción o modificación de las tasas de intereses, cargos y/o comisiones detalladas en el Anexo I, serán previamente comunicadas por los medios que Valle Fértil S.A. lo estime conveniente, en particular: Circular Informativa, Resumen de Cuenta, Revista o Publicación para Usuarios, etc., con una anticipación de 60 días a la entrada en vigencia del cambio o en el plazo que exijan nuevas disposiciones. Las condiciones o servicios se consideran aceptados de plena conformidad por el Usuario, con las formalidades descriptas, sin perjuicio de la facultad del mismo de optar por la rescisión sin cargo del presente Contrato por modificación contractual.

Cláusula 18: Comisiones y Cargos. La aceptación por parte de Valle Fértil S.A. del Contrato de Emisión de Tarjeta de Crédito importa la autorización irrevocable a su favor de cobrar los derechos de emisión, cargos de servicios y comisiones que el mismo fije con carácter general para todos los usuarios de las Tarjetas, que serán incluidos en los Resúmenes de Cuenta, discriminados por tipo y monto junto con los cargos por compras y contrataciones realizadas mediante la Tarjeta, como así también cualquier modificación que en futuro se realice sobre los mismos, previa comunicación conforme se acuerda en la Cláusula 17.

Los tipos y montos de las comisiones y los cargos administrativos aplicables se encuentran expresados en el Anexo I del presente, que los Usuarios Titular, Adicional y Codeudor Solidario declaran recibir de conformidad y que se adjunta considerándolo parte integrante de la presente. A estos cargos se le adicionará el I.V.A. correspondiente y otros impuestos que correspondan.

Valle Fértil S.A. podrá bajo su exclusivo criterio bonificar todos o algunos de estos cargos, por un tiempo limitado o ilimitado.

Las comisiones y los cargos en que se haya incurrido con motivo del uso de La Tarjeta de crédito son débitos y deberán ser abonados contra recepción del Resumen periódico correspondiente a La Tarjeta. Los mismos podrán ser modificados y dicha modificación deberá ser comunicada por nota a los Usuarios con una anticipación de 60 días a la entrada en vigencia del cambio. Igual procedimiento se seguirá para la notificación de todo nuevo cargo que se implemente y su respectivo costo. Los incrementos que sufran los cargos establecidos en la presente, los nuevos cargos que se implementen, y sus respectivos costos quedarán convalidados y se considerarán aceptados por el Usuario transcurridos 60 días corridos de la fecha en que se efectuara la notificación ut-supra referida, procediéndose a incluirse los nuevos valores, en el Resumen de Cuenta que se emita.

En caso que el Usuario Titular no esté de acuerdo con dicha modificación, podrá rescindir el presente sin causa, mediante comunicación fehaciente sin costo alguno.

Cláusula 19: Cancelación y Devolución de las Tarjetas: Valle Fértil S.A. podrá cancelar y/o rescindir en cualquier momento de manera unilateral y sin expresión de causa, La Tarjeta y/o Las Tarjetas debiendo abonar el saldo total adeudado al vencimiento del Resumen correspondiente. Idénticas consecuencias tendrá el vencimiento de La Tarjeta si ella no fuese renovada o si su renovación fuese denegada por Valle Fértil S.A. Por su parte, podrá también el Usuario cancelar y/o rescindir su Tarjeta en el momento que así lo disponga, debiendo, junto con la notificación a Valle Fértil S.A., proceder a la devolución de La/s Tarjeta/s bajo pena de considerarse al Usuario incurso en la casual del Inciso 2° del Art. 173 del Código Penal (Delito de Retención Indevida) y sin perjuicio de atender puntualmente los compromisos contraídos por la totalidad de los integrantes de la cuenta, a cuyos efectos las cláusulas de la presente se considerarán plenamente subsistentes.

Cláusula 20: Procedimiento de Ejecución: el Resumen de Cuenta aceptado en forma expresa o tácita constituirá cuenta aprobada, convirtiéndose los importes deudores consignados en el mismo en líquidos y exigibles al tenor de lo dispuesto por el Art. 39 y 47 de la Ley 25.065 y disposiciones del Código Civil aplicables al caso.

Cláusula 21: Copiado y Microfilmado de Comprobantes: Valle Fértil S.A. y/o Sistema Tarjeta Su crédito podrá conservar y reproducir mediante microfilmación, fotocopia o procedimientos similares cupones, comprobantes de adelanto de dinero en efectivo, y/o cualquier otro elemento que sustente los créditos o débitos en los resúmenes de cuenta. Tales reproducciones serán consideradas válidas y medios de prueba hábiles a todos los efectos legales.

Cláusula 22: Derecho de Información: de conformidad a lo establecido por los Artículos 5° y 6° de la Ley 25.326, cuyo contenido le ha sido informado al Usuario, éste presta su consentimiento autorizando a Valle Fértil S.A. a: 1- Requerir información relativa a su solvencia económica y al crédito, en las entidades habilitadas para suministrar esta información, con la finalidad de que se pueda evaluar y decidir sobre el eventual otorgamiento del crédito solicitado por el Usuario y/o Codeudor Solidario del mismo. 2 - A que Valle Fértil S.A. suministre a las bases de datos de antecedentes comerciales, financieros y/o bancarios que correspondan de acuerdo con las disposiciones legales y reglamentarias en vigencia, los datos y antecedentes de carácter patrimonial, laboral, comercial y financieros del Usuario y/o Codeudor Solidario.

Cláusula 23: Extinción del Contrato: causales de extinción del Contrato: para el Usuario: por propia voluntad podrá cancelar y/o rescindir su Tarjeta en el momento que así lo disponga, debiendo junto con la notificación a Valle Fértil S.A. proceder a la devolución de La/s Tarjeta/s bajo pena de considerarse al Usuario incurso en la casual del inciso 2° del Art. 173 del Código Penal (Delito de Retención Indevida) Para Valle Fértil S.A.: 1) Por vencimiento del plazo pactado en el contrato: la extinción del Contrato de Emisión de Tarjeta de Crédito, se producirá por el mero vencimiento del plazo, salvo prórroga del contrato, que operará de manera automática si alguna de las partes no manifestare su voluntad en contrario en el plazo previsto en la cláusula tercera. 2) Por vencimiento del plazo pactado para La Tarjeta por no haber retirado o no haberse efectivizado la entrega de la nueva tarjeta. 3) Por presentación en concurso preventivo del Usuario y/o Codeudor Solidario. 4) Por pedido de quiebra contra el Usuario y/o Codeudor Solidario. 5) Por inhabilitación del Banco Central de la República Argentina para operar en cuentas corrientes al Usuario y/o Codeudor Solidario. 6) Por medidas de embargo, inhibición de bienes y cualquier otra que signifique la indisponibilidad de los bienes del Usuario Titular, o por embargo trabado sobre cuentas corrientes bancarias del Usuario y/o Codeudor Solidario. 7) Uso Irregular o fraudulento de La Tarjeta por parte de cualquiera de los tarjetahabientes. 8) Por falta de pago al vencimiento del pago mínimo. 9) Por deterioro de la solvencia crediticia evidenciada en las centrales de deudores del sistema financiero y de cheques rechazados que publica el Banco Central de la República Argentina o que pueda determinarse a partir de información crediticia obtenida de otras fuentes. 10) En caso que el Usuario Titular y/o Codeudor Solidario hubiere librado cheques sin la suficiente provisión de fondos, para el pago del saldo de su resumen. 11) Cuando se acredite la falsedad de los datos consignados en el presente contrato. 12) Por procesamiento o condena penal que recayere sobre el Usuario Titular y/o Codeudor Solidario. 13) Por decisión judicial en los casos no previstos en esta cláusula cuando Valle Fértil S.A. pidiere la resolución del Contrato con justa causa y con participación del Usuario Titular y/o Usuario Adicional y/o Codeudor Solidario.

Cláusula 24: Domicilios, Fuero y Jurisdicción: Los Usuarios se obligan a notificar a Valle Fértil S.A. dentro de las 48 horas de producido el eventual cambio de su domicilio real. De no hacerlo se tendrán por válidas todas las notificaciones intimaciones, citaciones y/o cualquier diligencia, sea judicial o extrajudicial, que se realice en el domicilio denunciado en la respectiva solicitud. El domicilio indicado por el Usuario para recibir sus Resúmenes de Cuenta, constituye su domicilio especial a todos los efectos que se deriven de la Solicitud de La Tarjeta y de las presentes condiciones generales. A idénticos efectos, los referidos domicilios constituidos por los Usuarios se tendrán por válidos mientras su modificación no fuera notificada a Valle Fértil S.A. por medio fehaciente. Se tendrán por válidas todas las notificaciones Judiciales y/o extrajudiciales efectuadas en dicho domicilio, aunque el Usuario no se encuentre en él, o esté alterada la numeración del domicilio, sea cambiada dicha numeración o el nombre de la calle, o ésta deje de existir, o el domicilio esté deshabitado o exista en él un terreno baldío, siendo elemento suficiente de notificación la constancia de la emisión de la notificación o de la pieza postal pertinente.

A todos los efectos judiciales o extrajudiciales, las partes se someten a los Tribunales Ordinarios de la jurisdicción, y domicilio del Usuario con exclusión de cualquier fuero de excepción que les pudiera corresponder.

Sin perjuicio de ello, el Usuario faculta irrevocablemente a Valle Fértil S.A. para que ésta radique cualquier acción judicial ante el Juzgado competente de la jurisdicción a la que pertenezca el último domicilio real que el Usuario haya comunicado a Valle Fértil S.A. Valle Fértil S.A. constituye domicilio en su sede cita en

Cláusula 25: Codeudor Solidario: El Señor/a DOCTIPO y N° con DOMICILIO en se constituye en deudor solidario, liso y llano con renuncia expresa a los beneficios de división, exclusión e interpelación previa al deudor principal de todas las obligaciones que adeuden al Usuario Titular y/o Adicionales como consecuencia de la utilización de la Tarjeta Su crédito solicitada.

Cláusula 26: Ejemplares. Se firman tantos ejemplares como partes -Entidad, Usuarios y Adicionales- han intervenido quienes manifiestan de conformidad tener en su poder una copia del presente de idéntico tenor y al solo efecto, en la ciudad de a los días del mes de del año 2015

CPN CLAUDIO BARILARI
APODERADO
VALLE FÉRTIL S.A.

Firma Titular: Aclaración: Sos Raimundo Nejaudo D.N.I.: 34980863

Firma Adicional 1: Aclaración: D.N.I.:

Firma Adicional 2: Aclaración: D.N.I.:

Firma Codeudor Solidario: Aclaración: D.N.I.:

Señor/a: SOSA ROMINA ALEJANDRA

Calle: S/RUTA 365-A MANO DERECHA 0
 Barrio: EL MOLINO (EL MOLINO)
 Localidad: EL MOLINO-DPTO CHICLIGASTA - TUCUMAN C.P.: 4149
 Ubicación: AL LADO DEL POZO DEL EL MOLINO
 SM - CPN

S-R



Cargos Impositivos y Otros IVA s/Cargos y Comisiones. Sellado Prov.	Fechas de Vencimiento		Fechas Cierre de Consumo		Limite de Cuota Mensual (*) 2290	Pago sin Recargo Hasta																		
	Anterior 01/12/2016	Actual 23/12/2016	Anterior 23/11/2016	Actual 23/12/2016	Limite de Crédito Total 13750																			
	Próximo 23/12/2016	Próximo 23/12/2016			NECESITAS PLATA? TENEMOS UN PRESTAMO PARA VOS	Total Resumen \$15671.55																		
Ultimo Pago Efectuado 05/07/2016 \$4804.21		Fecha de Emisión Actual 23/12/2016		Resumen N° 8347475		Hoja 2/2																		
<table border="1"> <thead> <tr> <th>Fecha</th> <th>Establecimiento o Detalle</th> <th>Comprobante</th> <th>Cuotas</th> <th>Importe</th> <th>Enero</th> <th>Febrero</th> <th>Marzo</th> <th>Resto</th> </tr> </thead> <tbody> <tr> <td colspan="9">Servicio de Atención al Cliente 0810-888-7827 - www.tarjetasucredito.com.ar</td> </tr> </tbody> </table>							Fecha	Establecimiento o Detalle	Comprobante	Cuotas	Importe	Enero	Febrero	Marzo	Resto	Servicio de Atención al Cliente 0810-888-7827 - www.tarjetasucredito.com.ar								
Fecha	Establecimiento o Detalle	Comprobante	Cuotas	Importe	Enero	Febrero	Marzo	Resto																
Servicio de Atención al Cliente 0810-888-7827 - www.tarjetasucredito.com.ar																								

IMPORTANTE: si el presente resumen no fuera abonado hasta el se inhabilitará la cuenta para extraer "Préstamos Express". DE
 PERSISTIR LA FALTA DE PAGO EL DÍA SE BLOQUEARÁ TOTALMENTE LA OPERATIVIDAD DE LA CUENTA, reactivándose en forma automática
 al momento del pago cancelatorio.

Nombre del Socio SOSA ROMINA ALEJANDRA
 Número de cuenta 2512167 Fecha de Vencimiento 23/12/2016

Pagos: Min ☐ 15671.55 Tot ☐ 15671.55 A Cta. ☐

Vale Fint S.A. - 30-60570941-0 - N° Cta Recaud.Bco.Nación: 46103217/13 Suc. S.M. Tuc.

TALON SOCIO

Nombre del Socio SOSA ROMINA ALEJANDRA
 Número de cuenta 2512167 Fecha de Vencimiento 23/12/2016

Pagos: Min ☐ 15671.55 Tot ☐ 15671.55 A Cta. ☐

Importe en Letras: \$ _____

Vale Fint S.A. - 30-60570941-0 - N° Cta Recaud.Bco.Nación: 46103217/13 Suc. S.M. Tuc.

TALON SU CREDITO (Sellar al dorso)

Número de cuenta 2512167	Fecha de Vencimiento 23/12/2016	Ultimo Día Válido para Pagar en Banco
--------------------------	---------------------------------	---------------------------------------



8501567155251216700000001015671557

Banco Nación Pago Mínimo

☐ 15671.55

Pago Total

☐ 15671.55

Pago Fácil / Rapipago / CobroExpress

Pago a Cta

☐

Marque con una x el Plan Elegido

TALON ENTIDAD RECAUDADORA

Dr. SEBASTIAN A. GOMEZ GUCHEA
 ABOGADO
 MAT. PROF. 1656 - L° I - P° 45 - CAS

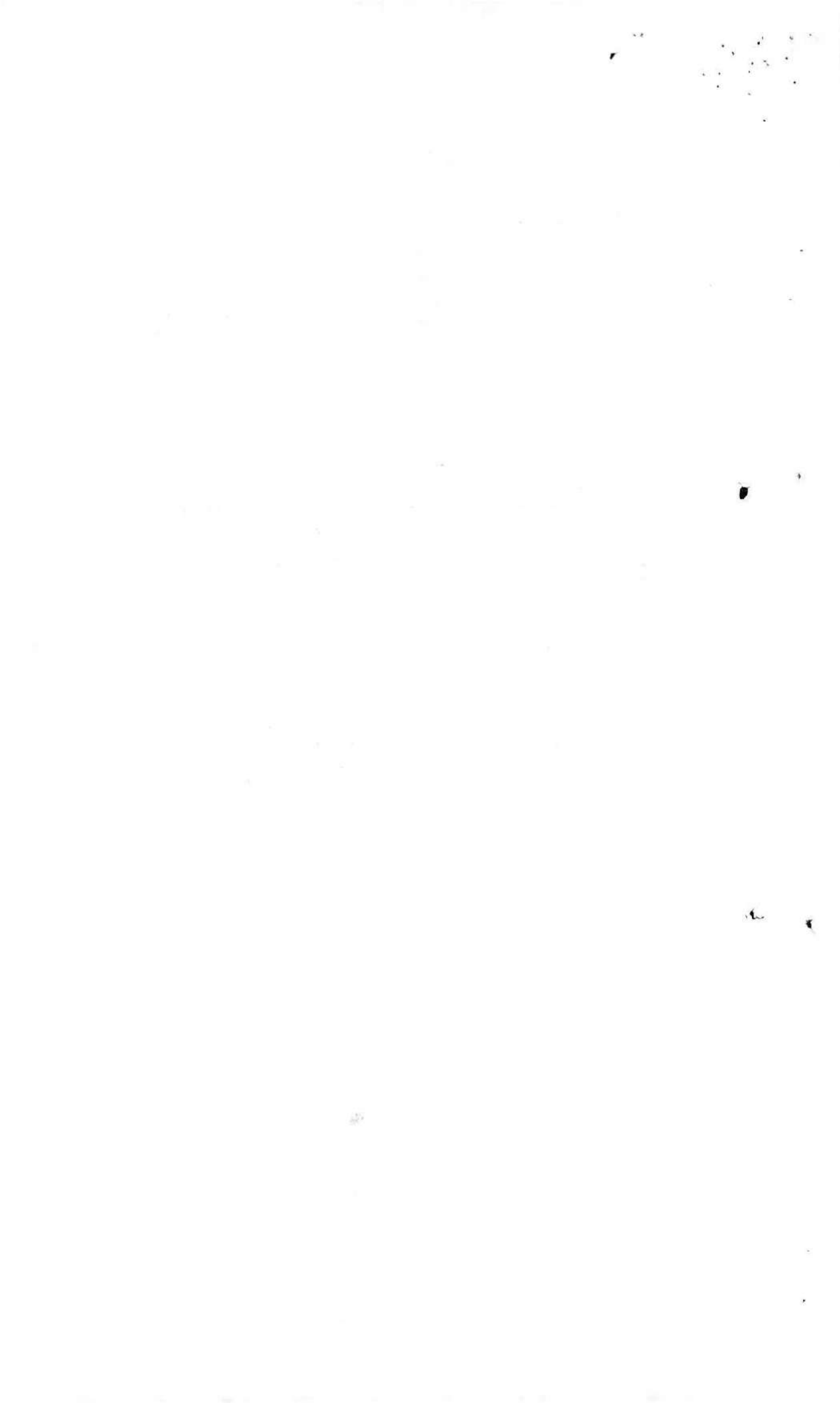

CERTIFICACIÓN DE DEUDA.

Cuenta nº 2512167

En nuestro carácter de Gerente General y Gerente Administrativo de Valle Fértil S.A., con domicilio legal en calle San Martín 836 de la ciudad de San Miguel de Tucumán, CERTIFICO que el/la SR/A SOSA, ROMINA ALEJANDRA DNI 34980863 titular de la Tarjeta de Sucredito nº 2512167 adeuda a Valle Fértil S.A. la suma de \$15671.55 (QUINCE MIL SEISCIENTOS SETENTA Y UN 55/100) en concepto de capital e intereses pendientes de pago al día 12/23/2016.

IMPUGNACION DE RESUMEN - NO EXTRAVIO O SUSTRACCION DE TARJETA

DECLARAMOS BAJO JURAMENTO que el SR/A SOSA, ROMINA ALEJANDRA DNI 34980863 no ha efectuado cuestionamiento fundado válido de los resúmenes de cuenta de la tarjeta de crédito que es titular, de conformidad a lo dispuesto por los arts. 27 y 28 de la ley 25065.-

Asimismo, EL SR SOSA, ROMINA ALEJANDRA DNI 34980863 NO HA EFECTUADO denuncia alguna, previa a la mora, por extravío o sustracción de la tarjeta.-

Se extiende la presente certificación en la ciudad de San Miguel de Tucumán a los 23 días del mes de julio del año 2017.-

CPN CLAUDIO S. BARILARI
GERENTE ADMINISTRATIVO
VALLE FÉRTIL S.A.

VALLE FÉRTIL S.A.
JORGE LUIS BLANCO
PRESIDENTE

Dr. SEBASTIAN A. GOMEZ GUCHEA
ABOGADO
MAT. PROF. 1656 - L° 1 - F° 45 - CAS



Señor/a.: SOSA ROMINA ALEJANDRA
Calle: S/RUTA 385-A MANO DERECHA 0
Barrio: EL MOLINO (EL MOLINO)
Localidad: EL MOLINO-DPTO.CHICLIGASTA - TUCUMAN C.P.: 4149
Ubicación: AL LADO DEL POZO DEL EL MOLINO
SM - CPN



de Valle Fértil S.A.
C.U.I.T. 30-68570941-0

S-R



Cargos Impositivos y Otros	Fechas de Vencimiento	Fechas Cierre de Consumo	Limite de Cuota Mensual (*)	Pago sin Recargo Hasta
IVA s/Cargos y Comisiones. Sellado Prov.	Anterior 01/12/2016 Actual 23/12/2016 Próximo 23/12/2016	Anterior 23/11/2016 Actual 23/12/2016 Próximo 23/12/2016	2290 Limite de Crédito Total 13750 NECESITAS PLATA? TENEMOS UN PRESTAMO PARA VOS	Total Resúmen \$15671.55
Ultimo Pago Efectuado	05/07/2016 \$4804.21	Fecha de Emisión Actual	23/12/2016 Resúmen N° 8347475	Hoja 1/2

Fecha	Establecimiento o Detalle	Comprobante	Cuotas	Importe	Enero	Febrero	Marzo	Resto
	Saldo vencido			8235.48				
08/04/2016	2218211 LA UNION - CHEEKY - LA MARTINA	1590	11/12	\$462.25				
08/04/2016	2218211 LA UNION - CHEEKY - LA MARTINA	1590	12/12	\$462.25				
08/04/2016	2218211 LA UNION - CHEEKY - LA MARTINA	1590	10/12	\$462.25				
08/04/2016	2218211 LA UNION - CHEEKY - LA MARTINA	1590	9/12	\$462.25				
16/04/2016	2218211 LA UNION - CHEEKY - LA MARTINA	1630	10/12	\$141.50				
16/04/2016	2218211 LA UNION - CHEEKY - LA MARTINA	1630	12/12	\$141.50				
16/04/2016	2218211 LA UNION - CHEEKY - LA MARTINA	1630	9/12	\$141.50				
16/04/2016	2218211 LA UNION - CHEEKY - LA MARTINA	1630	11/12	\$141.50				
04/08/2016	2201331 SPORTSMAN DRUGSTORE	0230	5/6	\$291.67				
04/08/2016	2201331 SPORTSMAN DRUGSTORE	0230	6/6	\$291.65				
04/08/2016	2273161 CLARO ARGENTINA	2119	11/12	\$333.17				
04/08/2016	2273161 CLARO ARGENTINA	2119	7/12	\$333.17				
04/08/2016	2273161 CLARO ARGENTINA	2119	8/12	\$333.17				
04/08/2016	2273161 CLARO ARGENTINA	2119	9/12	\$333.17				
04/08/2016	2273161 CLARO ARGENTINA	2119	12/12	\$333.14				
04/08/2016	2273161 CLARO ARGENTINA	2119	10/12	\$333.17				
04/08/2016	2273161 CLARO ARGENTINA	2119	5/12	\$333.17				
04/08/2016	2273161 CLARO ARGENTINA	2119	8/12	\$333.17				
23/12/2016	INTERES POR MORA			\$1772.42				
Total Consumos Sr./a: SOSA ROMINA ALEJANDRA				\$7438.07				
TOTAL RESUMEN				\$15671.55				

Servicio de Atención al Cliente 0810-888-7827 - www.tarjetasucredito.com.ar

Nombre del Socio SOSA ROMINA ALEJANDRA
Número de cuenta 2512167 Fecha de Vencimiento 23/12/2016

Nombre del Socio SOSA ROMINA ALEJANDRA
Número de cuenta 2512167 Fecha de Vencimiento 23/12/2016

Pagos: Min 15671.55 Tot 15671.55 A Cta.

Pagos: Min 15671.55 Tot 15671.55 A Cta.

Importe en Letras: \$

Valle Fértil S.A. - 30-68570941-0 - N° Cta Recaud. Bco.Nación: 4810021713 Suc.S.M. Tuc.

Valle Fértil S.A. - 30-68570941-0 - N° Cta Recaud. Bco.Nación: 4810021713 Suc.S.M. Tuc.

TALON SOCIO

TALON SU CREDITO (Sellar al dorso)

Número de cuenta	2512167	Fecha de Vencimiento	23/12/2016	Ultimo Día Válido para Pagar en Banco	
------------------	---------	----------------------	------------	---------------------------------------	--



850156715525121670000001015671557

Banco Nación Pago Mínimo 15671.55

Pago Total 15671.55

Pago Fácil / Rapipago / CobroExpress Pago a Cta

Marque con una x el Plan Elegido

TALON ENTIDAD RECAUDADORA

Dr. SEBASTIAN A. GOMEZ GUCHEA
ABOGADO
MAT. PROF. 1656 - L° 1 - F° 45 - CAS



ANEXO I SOLICITUD DE CREDITO

CARGOS, COMISIONES Y TASAS

En cumplimiento a las disposiciones del B.C.R.A., Comunicación "A" 5460, informamos los cargos, comisiones y tasas vigentes para el periodo Febrero 2015

CONCEPTO	COSTO SIN I.V.A.	COSTO CON I.V.A.
Comisión por emisión, procesamiento y liquidación de Resumen	\$32,80	\$39,68
Cargo por Informe Comercial (por única vez con el primer resumen)	\$6,90	\$8,35
Cobertura saldo de deuda	0,38%	0,38%
Comisión por Gestión Telefónica de Cobranza	\$3,45	\$4,17
Cargo por Gestión Postal de Cobranza	\$6,99	\$8,46
Comisión por Gestión Domiciliaria de Cobranza	\$9,95	\$12,04
Comisión por Renovación Automática de Tarjeta	\$69,90 (3 cuotas mensuales de \$23,30)	\$84,58 (3 cuotas mensuales de \$28,19)
Comisión por Renovación por deterioro, robo o extravío	\$15,00	\$18,15
Comisión Reemplazo por Tarjeta CASM	\$15 (2 cuotas mensuales de \$7,50)	\$18,15 (2 cuotas mensuales de \$9,07)

TASAS APLICABLES

CONCEPTO	TEM SIN I.V.A.	TEA SIN I.V.A.
Tasa Interés Financiación	3,88 %	52,91 %
Tasa Interés Compensatoria	3,88 %	52,91 %
Tasa Interés Punitoria	2,94 %	26,34 %

Las modificaciones de estos conceptos serán notificados en las formas y plazos establecidos por las legislaciones vigentes.

Lugar y Fecha _____

Firma Titular: _____

Aclaración: _____

Socio Ricardo Algorza

DNI: _____

34980863

Firma Adicional: _____

Aclaración: _____

DNI: _____

Firma Curante: _____

Aclaración: _____

DNI: _____

Dr. SEBASTIAN A. GOMEZ GUCHEA
ABOGADO
MAT. PROF. 1656 - L° 1 - P° 45 - CAS



COLEGIO DE ABOGADOS DEL SUR ¹⁴

Patente Profesional (Ley 6023)

Dr. SEBASTIAN GOMEZ GICHEA
ABOGADO
MAT. PROF. 1656 - L^o 1 - F^o 45 - CAS

68872

Letrado:

Juicio:

Nº de Expediente

SERGIO ALEJANDRO ASSAN
PRESIDENTE
TESORERO

\$ 200.-

DR. ANGEL FARA
PRESIDENTE
COLEGIO DE ABOGADOS DEL SUR
PRESIDENTE

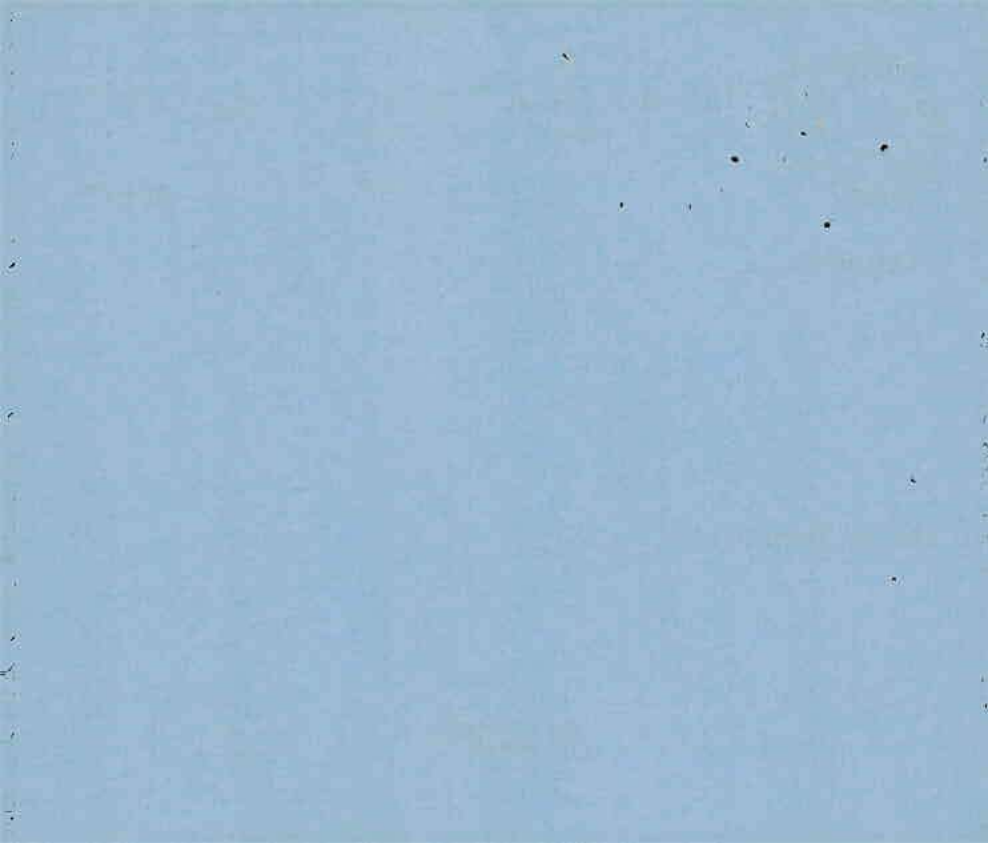

45

BANCO DEL TUCUMÁN
MAIPU
(4000) Tucumán
I.V.A.: Respons
INGRESOS

TASA DE JUSTI

CAJERO: VIEL
CAJA: 4
Nro de Contr

Importe cobrado

\$

*

Juicio:

VALLE FERTIL

*

Fuero:

Jur. Civil

*

Expte. No. 1000

*

Código de

*

Nro. Cante

*

Este comprobante

se encuentra

el Cajero.

*





Caja de Previsión y Seguridad Social de
Abogados y Procuradores de Tucumán

16

NOTA DE CREDITO PARA LA
CUENTA ESPECIAL LEY N° 6059

C 00491511

Depositante

GOMEZ GUCHEA SEBASTIAN ALBERTO

Título y N° de Matrícula

Tipo y N° Doc

ABOGADO CONCEPCION 1656 ABOG.SUR:
1656

DN 29532255

Juicio

VALLE FERTIL S.A. C/ SOSA ROMINA ALEJANDRA S/ COBRO
EJECUTIVO

Tipo de Juicio

JUICIOS EJECUTIVOS, PRENDARIOS O HIPOTECARIOS

Juzgado

JUZGADO EN LO CIVIL EN DOCUMENTOS Y LOCACIONES I°
NOMINACION

APORTE INICIAL
(Art.27 Ley 6059)

BONO PROFESIONAL
(Art.26 Ley 6059)

TOTAL GRAL.
Aporte + Bono

\$ 160.00

\$ 380.00

\$ 540 .-

Son Pesos

QUINIENTOS CUARENTA



C00491511

UNICO COMPROBANTE VALIDO PARA JUICIO
COPIA PARA EL EXPEDIENTE DEL JUICIO

4



17

ACOMPAÑO DOCUMENTACION ORIGINAL, COPIAS PARA TRASLADO Y PARA AUTOS.- ADJUNTO BONOS PROFESIONALES, BOLETA DE APORTES LEY 6059 Y TASA DE JUSTICIA.- SE PROVEA DEMANDA.-

SR. JUEZ CIVIL EN DOCUMENTOS Y LOCACIONES – I NOM.-

Ref:- “VALLE FERTIL S.A. C/SOSA ROMINA
ALEJANDRA S/ COBRO EJECUTIVO. EXPTE: 468/17

SEBASTIAN GOMEZ GUCHEA, apoderado del actor en autos, a V.S.
respetuosamente digo:-

1.- Adjunto la siguiente documentación original:-

- contrato de adhesión de tarjeta de crédito suscrito por el demandado.-
- Resumen de cuenta de titularidad del demandado.-
- Declaración jurada de no impugnación del resumen de cuenta ni de pérdida sustracción o extravió de la tarjeta de crédito.-
- Anexo al contrato de emisión de tarjeta de crédito.-

2.- Acompaño un juego de copias para traslado.-

3.- Acompaño copias para autos.-

4.- Adjunto bonos profesionales, boleta de aportes ley 6059 y tasa de justicia.-

PETITORIO:-

I.- Se tenga por presentada la documentación original, y se reserve la misma en Caja Fuerte del Juzgado.-

II.- Fecho, se provea a la demanda conforme lo solicitado.-

JUSTICIA.-



Dr. SEBASTIAN A. GOMEZ GUCHEA
ABOGADO
MAT. PROF. 1656 - L° 1 - F° 45 - CAS

JUL 05 OCT 2017 11:47

JUZ, DOC Y LOC. I

Adjuntando: Bono \$200; Tasa \$1892
Boleto kg + \$40; Copias en 8 fo
Copias y traslado en 11 fo) Do-
cumento original:
- Remem. lto en 2 fo
- Cert. Bando en 1 fo
- Anexo I - Solic. Cred en 1 fo
- Solic. tral Credito.

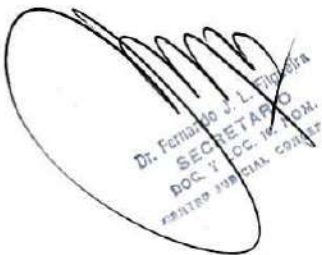
Letra "V"
2017

Dr. Fernando J. L. Figueroa
SECRETARIO
DOC. Y LOC. IN. JOM.
CENTRO JUDICIAL COMERCIAL

HABILITADO PARA ACTUAR

JUICIO: VALLE FERTIL S.A C/ SOSA ROMINA ALEJANDRA S/ COBRO EJECUTIVO. EXPTE. N° 1468/17

CONCEPCION, 9 de octubre de 2017.-

Téngase por presentado, con el domicilio legal constituido. Desele intervencion de ley en el caracter invocado. A la preparacion de la via ejecutiva: notifiquese a la demandada SOSA, ROMINA ALEJANDRA, DNI 34.980.863 en su domicilio real a fin de que en el termino de cinco dias comparezca por ante el Juzgado cualquier dia y hora de despacho a reconocer la documentacion atribuida al mismo, base de la presente ejecucion, bajo apercibimiento de tenerla por reconocida en caso de no comparecer. Personal. LES.-

[Handwritten signature]
Dra. Ivana Jacqueline E. Medus
JUEZ
DOC. Y LOC. TR. NOM.
CENTRO JUDICIAL CONCEPCION

En ~~1 OCT 2017~~ se libra Cédula-Mandamiento
Oficio No. ~~1840/17~~

Dr. Fernando J. L. Escobedo
SECRETARIO
DOC. N. LOC. N. NOM.
CENTRO JUDICIAL DE INVESTIGACION

En 12/10/17 se libra cédula 1840

Dr. SEBASTIAN R. GOMEZ GUZMAN
ABOGADO
MAT. PROF. 1656 - L. 1 - P. 45 - CAS

Dr. Fernando J. L. Escobedo
SECRETARIO
DOC. N. LOC. N. NOM.
CENTRO JUDICIAL DE INVESTIGACION

\$135M



CEDULA N°: 1840.-
EXPT E N°: 468/17.-

PODER JUDICIAL DE TUCUMAN
CENTRO JUDICIAL CONCEPCIÓN
CEDULA DE NOTIFICACION

Concepción, 10 de octubre de 2017.-

JUZGADO: DOCUMENTOS Y LOCACIONES
SECRETARIA: PRIMERA NOMINACION (CALLE JUANGORENA N° 1.709, CIUDAD DE CONCEPCIÓN).

AUTOS: VALLE FERTIL S.A C/ SOSA ROMINA ALEJANDRA S/ COBRO EJECUTIVO.

Se notifica a: ROMINA ALEJANDRA SOSA.
Domicilio: CALLE S/ RUTA 365 AL LADO DEL POZO DEL MOLINO, EL MOLINO.

PROVEIDO:

"CONCEPCION, 9 de octubre de 2017.- Téngase por presentado, con el domicilio legal constituido. Desele intervencion de ley en el caracter invocado. A la preparacion de la via ejecutiva: notifiquese a la demandada SOSA, ROMINA ALEJANDRA, DNI 34.980.863 en su domicilio real a fin de que en el termino de cinco dias comparezca por ante el Juzgado cualquier dia y hora de despacho a reconocer la documentacion atribuida al mismo, base de la presente ejecucion, bajo apercibimiento de tenerla por reconocida en caso de no comparecer. Personal. Fdo. DRA. IVANA JACQUELINE E. MOCKUS. JUEZ. QUEDA UD. DEBIDAMENTE NOTIFICADO."

6113/17- conc



D. Fernando L. Figueroa
SECRETARIO
DOC. Y LOC. 1.ª NOM.
PROV. CONCEPCION

M.E. N° 146 Recibido Hoy 18 de Octubre de 2017.
Para su cumplimiento pase al Oficial Notificador. Sr. Hugo R. Bonifacio

ERNESTO ROQUE AUGIER
JUEZ DE PAZ
ARAPACHIRI - PROV. CHICLUGASTA - TUCUMAN

Secretario Jefe

A horas 11:00 del día 24 DE OCTUBRE DE 2017 no se dejó seceda cedula en la cedula indicado y se devolvió el original a Secretaría de origen.-
TEÑIDAS 05 PALABRAS? NO VALE



INFORMO QUE NO SE PUDO EFECTIVIZAR LA NOTIFICACION ORDENADA, DEBI-
DO A QUE LA SRA SOSA, ROMINA ALEJANDRA NO VIVE EN LA LOCALIDAD
DE EL MOLINO, DESDE HACE APROXIMADAMENTE 8(OCCHO) AÑOS; SIEN-
DO SU DOMICILIO ACTUALMENTE EN LA CIUDAD DE CONCEPCION. LO
INFORMADO SURGE DE LA ELABORACION DE LOS VECINOS DE LA ZONA
QUE ENVIANONOS LOS DATOS PRECEDENTEMENTE DESCRIPTO.
ES TODO CUANTO LE PUEDO INFORMAR. VUELVA ESTAS ACTUACIONES
A JUZG. DE ORIGEN EN 02 FS. SIGUA LA PTE DE ACTA NOTA DE
RENVIO.

HUGO ROBERTO BONIFACIO
Ejecutor Auxiliar
Juzgado de Paz Arapachiri



ERNESTO ROQUE AUGIER
JUEZ DE PAZ
ARAPACHIRI - PROV. CHICLUGASTA - TUCUMAN



MA: 31 OCT 2017 12:26
JUZ. 106 Y LOC. 1

seguir.
[Signature]
Dr. Fernando J. L. Figueroa
SECRETARIO
DOC. Y LOC. 1a. NOM.
CENTRO ADMINISTRATIVO



CEDULA N°: 1840.-
EXPT E N°: 468/17.-



PODER JUDICIAL DE TUCUMAN
CENTRO JUDICIAL CONCEPCIÓN
CEDULA DE NOTIFICACION

Concepción, 10 de octubre de 2017.-

JUZGADO: DOCUMENTOS Y LOCACIONES
SECRETARIA: PRIMERA NOMINACION (CALLE JUANGORENA N° 1.709, CIUDAD DE CONCEPCIÓN).

AUTOS: VALLE FERTIL S.A C/ SOSA ROMINA ALEJANDRA S/ COBRO EJECUTIVO.

Se notifica a: ROMINA ALEJANDRA SOSA.
Domicilio: CALLE S/ RUTA 365 AL LADO DEL POZO DEL MOLINO, EL MOLINO.

PROVEIDO:

"CONCEPCION, 9 de octubre de 2017.- Téngase por presentado, con el domicilio legal constituido. Desele intervencion de ley en el caracter invocado. A la preparacion de la via ejecutiva: notifiquese a la demandada SOSA, ROMINA ALEJANDRA, DNI 34.980.863 en su domicilio real a fin de que en el termino de cinco dias comparezca por ante el Juzgado cualquier dia y hora de despacho a reconocer la documentacion atribuida al mismo, base de la presente ejecucion, bajo apercibimiento de tenerla por reconocida en caso de no comparecer. Personal. Fdo. DRA. IVANA JACQUELINE E. MOCKUS. JUEZ. QUEDA UD. DEBIDAMENTE NOTIFICADO." LANF

613/17-conc



Dr. Fernando C. Zucchi
SECRETARIO
D.C. Y LOC. NOM.
Dpto. Judicial Concepción

M.E. N° 146 Recibido Hoy 18 de Octubre de 2017.
Para su cumplimiento pase al Oficial Notificador. Sr. Ernesto Roque Augier.

ERNESTO ROQUE AUGIER
JUEZ DE PAZ
MAPACHIRI - DPTO. CHICHIGASTA - TUCUMAN

Secretario Jefe

A horas 11:00 del dia 24 de octubre de 2017 no se dejó el original a Secretaria de origen.-
A las 11:00 del dia 24 de octubre de 2017 no se dejó el original a Secretaria de origen.-
TESTADOS 05 PALABRAS: "NO VINE"



Oficial Notificador

LANF



ML 01 NOV 2017 12:44

Agregue

JUZ. DOC Y LOC. I

Dr. Fernando J. L. Figueroa
SECRETARIO
DOC. Y LOC. IS NOM.
CENTRO JUDICIAL Concepción

HABILITADO PARA ACTUAR

JUICIO: VALLE FERTIL S.A C/ SOSA ROMINA ALEJANDRA S/ COBRO
EJECUTIVO EXPTE 468/17

CONCEPCION, 6 de noviembre de 2017

Con lo informado a fs. 19 a conocimiento del interesado. LES

[Signature]
Dra. Irma Jacqueline Figueroa
JUEZ
DOC. Y LOC. IN. HOM.
CENTRO JUDICIAL CONCEPCION

Leíase en: 07 NOV 2017
estuvo en OFICINA

[Signature]
Dr. Fernando J. U. Figueroa
SECRETARIO
DOC. Y LOC. IN. HOM.
CENTRO JUDICIAL CONCEPCION

8

Comp
L

VL-22

PIDO OFICIO AL JUZGADO ELECTORAL

SR. JUEZ CIVIL EN DOCUMENTOS Y LOCACIONES – I NOM.-

Ref: "VALLE FERTIL S.A. C/ SOSA ROMINA s/
cobro ejecutivo".- Expte: 468/17

SEBASTIAN GOMEZ GUCHEA, apoderado del actor en autos a
V.S. respetuosamente digo:-

I.-Solicito se libre oficio al Juzgado Electoral a fin de que
informe el último domicilio conocido del demandado SOSA ROMINA, DNI
34980863.-

JUSTICIA.-



Dr. SEBASTIAN A. GOMEZ GUCHEA
ABOGADO
MAT. PROF. 1656 - L° 1 - F° 45 - CAS

30, 20 DIC 2017 11:46
JUZ. DOC Y LOC. I
Dr. Fernando J.L. Ferrer
SECRETARIO
DOC. Y LOC. I. NOM.
CENTRO JUDICIAL - POCARON

HABILITADO PARA ACTUAR

JUICIO: VALLE FERTIL S.A C/ SOSA ROMINA ALEJANDRA S/ COBRO EJECUTIVO EXPTE 468/17.-

Informo a S.S. que el presente escrito se encontraba trasapelados en la carpeta de circulares remitidas por Secretaría Administrativa. Concepción, 01 de febrero de 2.018.-

Dr. Bernardo J.L. Figueroa
SECRETARIO
DOC. Y LOC. N.º. NOM.
CENTRO JUDICIAL CONCEPCION

CONCEPCIÓN, 1 de febrero de 2018.-

I.- Téngase presente lo informado por Secretaría. II.- Librese Oficio al Juzgado Federal, Secretaría Electoral a fin de que informe el último domicilio de SOSA ROMINA, DNI N° 34.980.863 .LES

Dra. Ivana Jacqueline E. Mackay
JUEZ
DOC. Y LOC. N.º. NOM.
CENTRO JUDICIAL CONCEPCION

En 08 FEB 2018 Se libra Cédula-Mandamiento
Oficio No. 02.1

Dr. Fernando J. L. Figueroa
SECRETARIO
D.C. Y LOC. N. ROM.
CENTRO JUDICIAL CERCERES



**HABILITADO PARA ACTUAR**

Concepción, 2 de febrero de 2018.-

OFICIO N° 02

**AL JUZGADO FEDERAL
SECRETARIA ELECTORAL**

S _____ / _____ D

**JUICIO: VALLE FERTIL S.A C/ SOSA ROMINA ALEJANDRA S/ COBRO
EJECUTIVO EXPTE 468/17.-**

En los autos del rubro que se tramitan por ante el Juzgado en lo Civil en Documentos y Locaciones de la Primera Nominación del Centro Judicial Concepción, Secretaría a cargo del **Dr. FERNANDO J. L. FILGUEIRA**, se ha dispuesto librar a Ud. el presente oficio a fines de que se sirva informar el último domicilio de **SRA. SOSA ROMINA, D.N.I.34.980.863 - VAP.-**

Saludo a Ud. atte.-

Copia

En 22/2/18 se dio oficio nº 2



Dr. SEBASTIAN A. GOMEZ GUCHEA
ABOGADO
MAT. PROF. 1656 - Lº 1 - Fº 45 - CAS

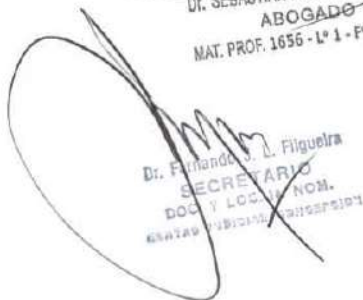

Dr. Fernando L. Filguera
SECRETARIO
DOC Y LOC. NOM.
GRATIA PERSONAL CONSERVADA



HABILITADO PARA ACTUAR

Concepción, 2 de febrero de 2018.-

OFICIO N° 02

AL JUZGADO FEDERAL
SECRETARIA ELECTORAL



S _____ / _____ D

JUICIO: VALLE FERTIL S.A C/ SOSA ROMINA ALEJANDRA S/ COBRO
EJECUTIVO EXPTE 468/17.-

En los autos del rubro que se tramitan por ante el Juzgado en lo Civil en Documentos y Locaciones de la Primera Nominación del Centro Judicial Concepción, Secretaría a cargo del **Dr. FERNANDO J. L. FILGUEIRA**, se ha dispuesto librar a Ud. el presente oficio a fines de que se sirva informar el último domicilio de **SRA. SOSA ROMINA, D.N.I.34.980.863** - VAP.-

Saludo a Ud. atte.-

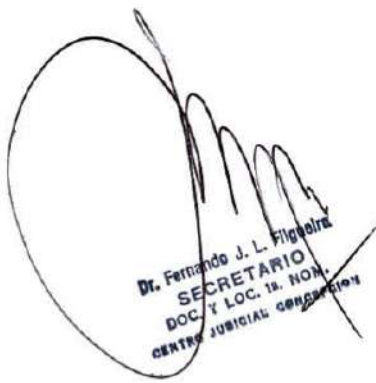
Dr. Fernando J. L. Filgueira
SECRETARIO
DOC. Y LOC. 1a. NOM.
CENTRO JUDICIAL CONCEPCION

//////cibido hoy diecinueve de Marzo de dos mil dieciocho, informando que el ciudadano SOSA Romina Alejandra, M.I.N° 34.980.863, registra domicilio en El Molino, Ruta 65, Km 11, Chicligasta, Tucumán, según consta en los archivos de esta Secretaria Electoral a mi cargo.

San Miguel de Tucumán, 19 de Marzo de 2018.-



[Handwritten signature]
FEDERICO RODRIGUEZ DE BUSTO
SECRETARIO ELECTORAL

ADJUNTO OFICIO. SE LIBRE NUEVA CEDULA

SR JUEZ CIVIL EN DOCUMENTOS Y LOCACIONES DE LA I NOM.-

REF: "VALLE FERTIL S.A. C/ SOSA ROMINA S/
COBRO EJECUTIVO. Expte: 468/17

SEBASTIAN GOMEZ GUCHEA, apoderado del actor en autos a
S.S. respetuosamente digo:

I.- Adjunto oficio informado por el juzgado
electoral según el cual el demandado registra su último domicilio en EL
MOLINO, RUTA 65, KM 11, CHICLIGASTA.-

En consecuencia, pido se libre cédula de
notificación al domicilio informado a fin de que el demandado se apersone a
efectuar el reconocimiento de firmas de los instrumentos que se ejecutan en
autos.

JUSTICIA.-

Dr. SEBASTIAN A. GOMEZ GUCHEA
ABOGADO
MAT. PROF. 1656 - L° 1 - P° 45 - CAS

VI, 06 ABR 2018 12:31

JUZ. DOC Y LOC. I

Aggrav. Oficio nº 02.



Dr. Fernando J. L. Figueroa
SECRETARIO
DOC. Y LOC. 1ª. NOM.
CENTRO JUDICIAL ESTACION

HABILITADO PARA ACTUAR

**JUICIO: VALLE FERTIL S.A C/ SOSA ROMINA ALEJANDRA S/ COBRO
EJECUTIVO EXPTE 468/17.-**

CONCEPCIÓN, 9 de abril de 2018.-

Téngase presente el domicilio denunciado. II.- Reitérese
cedula n° 1840. LES

Dra. Ivana Jacqueline E. Boccia
J U R A
DO Y L O C O
GRUPO JUDICIAL CONCEPCIÓN

En 13 ABR 2018

Se libra Cédula-Mandamiento

Cédula No.

457.1

Dr. Fernando J. L. Figueroa
SECRETARIO
DOC. Y LOC. A. NOM.
CENTRO JUDICIAL CONCEPCION

En 4/5/18 se libra cédula no 457

Dr. SEBASTIAN A. GOMEZ GUCHEA
ABOGADO
MAT. PROF. 1656 - L° 1 - F° 45 - CAS

Dr. Fernando J. L. Figueroa
SECRETARIO
DOC. Y LOC. A. NOM.
CENTRO JUDICIAL CONCEPCION

\$180
28



CEDULA N°: 457.-
EXPT E N°: 468/17.-

PODER JUDICIAL DE TUCUMAN
CENTRO JUDICIAL CONCEPCIÓN
CEDULA DE NOTIFICACION

Concepción, 10 de abril de 2018.-

JUZGADO: DOCUMENTOS Y LOCACIONES
SECRETARIA: PRIMERA NOMINACION

AUTOS: VALLE FERTIL S.A C/ SOSA ROMINA ALEJANDRA S/ COBRO EJECUTIVO.-

Se notifica a: ROMINA ALEJANDRA SOSA.
Domicilio: EL MOLINO, RUTA 65, KM 11, CHICLIGASTA

PROVEIDO:

CONCEPCIÓN, 9 de abril de 2018.-Téngase presente el domicilio denunciado. II.- Reitérese cedula n° 1840. LES " Fdo. **DRA. IVANA JACQUELINE E. MOCKUS - JUEZ - "CONCEPCION, 9 de octubre de 2017.-** Téngase por presentado, con el domicilio legal constituido. Desele intervencion de ley en el caracter invocado. A la preparacion de la via ejecutiva: notifiquese a la demandada SOSA, ROMINA ALEJANDRA, DNI 34.980.863 en su domicilio real a fin de que en el termino de cinco dias comparezca por ante el Juzgado cualquier dia y hora de despacho a reconocer la documentacion atribuida al mismo, base de la presente ejecucion, bajo apercibimiento de tenerla por reconocida en caso de no comparecer. Personal. Fdo. **DRA. IVANA JACQUELINE E. MOCKUS. JUEZ. QUEDA UD. DEBIDAMENTE NOTIFICADO.**

8/1/18
2069



Dr. Fernando J. Filgueira
SECRETARIO
DOC. Y LOC. N. NOM.
CENTRO JUDICIAL CONCEPCION

18 MAY 2018
JUEZ DE PAZ
DPTO. CHICLIGASTA - TUCUMAN

Secretario Jefe

M.E. N° 061 Recibido Hoy 18 MAY 2018
Para su cumplimiento pase al Oficial Notificador Sr. HUGO R BONIFACIO

A horas 12:30 del día 21 DE MAYO DE 2018 se dejo cedula en la casilla DOMICILIO INDICADO y se devolvió el original a Secretaría de origen.-

TESTADAS O3 PALABRAS: "NO VALEN"
RECIBE Y FIRMA P/CONSTRUCCION EL SR. ESTE
300 DIEGO SOSA DNI N° 27.141.659.



Oficial Notificador



HUGO ROBERTO BONIFACIO
Encargado Auxiliar
Juzgado de Paz Alpachiri

X Protesta
Protesta
27141659

LU, 28 MAY 2018 11:16
JUZ. DOC Y LOC. I

Aguirre

[Signature]
Dr. Fernando J. Aguirre
SECRETARIO
DOC Y LOC. II. NOM.
ESTADO LIBRE ASOCIADO DE PUERTO RICO

PIDO SE INTIME

SR. JUEZ CIVIL EN DOCUMENTOS Y LOCACIONES -I NOM.-

Ref: "VALLE FERTIL S.A. C/ SOSA ROMINA s/ *cobro ejecutivo*". Expte: 468/17

SEBASTIAN GOMEZ GUCHEA, apoderado del actor en autos,
a V.S. respetuosamente digo:-

I.-Atento al estado de las presentes actuaciones, habiendo transcurrido el plazo legal otorgado sin que el demandado se haya apersonado a efectuar el reconocimiento de firmas, solicito se haga efectivo el apercibimiento previsto en el Art. 487 del C.P.C.C..-

II.- En consecuencia, solicito se intime de pago al demandado por las sumas reclamadas con más lo que S.S. considere por acrecidas provisorias.-

A tal fin, solicito se libre mandamiento.-

JUSTICIA.-

Dr. SEBASTIAN A. GOMEZ GUCHEA
ABOGADO
MAT. PROF. 1656 - D.1 R.45-CAS

VI, 22 JUN 2018 09:56
JUZ. DOC Y LOC. I

*Admitiendo Copia p/trato
des en o 1 p.-*

Dr. Fernando J. L. Figueroa
SECRETARIO
DOC. Y LOC. I. NOM.
CENTRO JUDICIAL CONCERNIENDO

HABILITADO PARA ACTUAR

JUICIO: VALLE FERTIL S.A C/ SOSA ROMINA ALEJANDRA S/ COBRO
EJECUTIVO EXPTE 468/17

CONCEPCIÓN, 25 de junio de 2018.-

Intímese a la parte demandada el pago en el acto de la suma de **\$15.671,55** importe de capital con más la suma de **\$8.500** calculada para acrecidas. Al mismo tiempo cítesela de remate para que dentro del **quinto día hábil** subsiguiente al de su notificación **oponga las excepciones** legítimas que tuviere, bajo apercibimiento de llevarse adelante la presente ejecución. A sus efectos librese mandamiento al Sr. Juez de Paz Alpachiri. En caso de que el deudor no fuese hallado en su domicilio, el encargado de cumplir las medidas precedentemente ordenada procederá con arreglo a lo prescripto por los arts. 500 y 157 del Cod. De Proc. Civiles y en el mismo acto dejará las copias del Art. 128 ley citada. Notificaciones diarias en Secretaría.-MIM.-

Dra. Ivana Jacqueline E. Mockus
Juez
Juzg. Docum. y Locac. P. NOM.
Centro Judicial Concepción

20 JUN 2018 13:45 Tira, Cedula-Mandamiento-Oficio N° 200

p/ Director del Sobretasa de Justicia

Dr. Fernando J. L. Figueroa
SECRETARIO
DOC. Y LOC. 12. NOM.
CENTRO JUDICIAL GENERAL

Mar

**HABILITADO PARA ACTUAR**

Concepción, 26 de junio de 2018.-

MANDAMIENTO Nº 260**AL SR. JUEZ
DE PAZ DE ALPACHIRI
S _____ / _____ D****JUICIO: VALLE FERTIL S.A C/ SOSA ROMINA ALEJANDRA S/ COBRO
EJECUTIVO EXPTE 468/17.-**

En los autos del rubro que se tramitan por ante el Juzgado en lo Civil en Documentos y Locaciones de la Primera Nominación del Centro Judicial Concepción, Secretaría a cargo del **Dr. FERNANDO J. L. FILGUEIRA**, se ha dispuesto librar a Ud. el presente Mandamiento a efectos de que proceda a dar cumplimiento de la Providencia que a continuación se transcribe: **CONCEPCIÓN, 25 de junio de 2018. Intímese** a la parte demandada el pago en el acto de la suma de **\$15.671,55** importe de capital con más la suma de **\$8.500** calculada para acrecidas. Al mismo tiempo cítesela de remate para que dentro del **quinto día hábil** subsiguiente al de su notificación **oponga las excepciones** legítimas que tuviere, bajo apercibimiento de llevarse adelante la presente ejecución. A sus efectos librese mandamiento al Sr. Juez de Paz Alpachiri. En caso de que el deudor no fuese hallado en su domicilio, el encargado de cumplir las medidas precedentemente ordenada procederá con arreglo a lo prescripto por los arts. 500 y 157 del Cod. De Proc. Civiles y en el mismo acto dejará las copias del Art. 128 ley citada. Notificaciones diarias en Secretaría. **Fdo. DRA. IVANA JACQUELINE E. MOCKUS - JUEZ -** La presente medida deberá efectuarse en la persona de **ROMINA ALEJANDRA SOSA, DNI. 34.980.863** con domicilio RUTA 365, AL LADO DEL POZO DE EL MOLINO. Tucumán.- Se adjuntan copias en (11) fs. NSC

Saludo a Ud. atte.-

Copia

En 15/8/18 se libró Cédula-Mandamiento no 200

MP1656

Dr. Fernando J. L. Figueroa
SECRETARIO
DOC. Y LOC. 12. NOM.
CENTRO JUDICIAL CONCORDIA

En 7 AGO 2018 se libró Cédula-Mandamiento
Oficio No. 260.1

Dr. Fernando J. L. Figueroa
SECRETARIO
DOC. Y LOC. 12. NOM.
CENTRO JUDICIAL CONCORDIA

En 30/8/18 se libró Cédula-Mandamiento no 200

Dr. SEBASTIAN A. GOMEZ GUCHEA
ABOGADO
MAT. PROF. 1656 - L° 1 - P° 45 - CAS

Dr. Fernando J. L. Figueroa
SECRETARIO
DOC. Y LOC. 12. NOM.
CENTRO JUDICIAL CONCORDIA

32

BANCO DEL TUCUMÁN S.A.

NACIONAL

7.414

I.V.A.

Banco del Tucumán S.A.

15 AGO 2018

105 CONCEPCIÓN

CAJER

CAJA

Nro

Importe cobrado

\$

PODER JUDICIAL DE TUCUMÁN

*

JURADO

VALLE FERRI

*

Fuero:

Juz. Civil

Doc. 800

*

Expte. Nro/Ano

*

Código

*

Nro. Único

*

Nro. Único

*

Este documento se emite en virtud de lo establecido en el Código

*

VERI



\$ 180
33



HABILITADO PARA ACTUAR

Concepción, 26 de junio de 2018.-

MANDAMIENTO Nº 260

**AL SR. JUEZ
DE PAZ DE ALPACHIRI**
S _____ / _____ D

**JUICIO: VALLE FERTIL S.A C/ SOSA ROMINA ALEJANDRA S/ COBRO
EJECUTIVO EXPTE 468/17.-**

En los autos del rubro que se tramitan por ante el Juzgado en lo Civil en Documentos y Locaciones de la Primera Nominación del Centro Judicial Concepción, Secretaría a cargo del **Dr. FERNANDO J. L. FILGUEIRA**, se ha dispuesto librar a Ud. el presente Mandamiento a efectos de que proceda a dar cumplimiento de la Providencia que a continuacion se transcribe: **CONCEPCIÓN, 25 de junio de 2018. Intímese** a la parte demandada el pago en el acto de la suma de **\$15.671,55** importe de capital con más la suma de **\$8.500** calculada para acrecidas. Al mismo tiempo cítesela de remate para que dentro del **quinto día hábil** subsiguiente al de su notificación **oponga las excepciones** legítimas que tuviere, bajo apercibimiento de llevarse adelante la presente ejecución. A sus efectos líbrese mandamiento al Sr. Juez de Paz Alpachiri. En caso de que el deudor no fuese hallado en su domicilio, el encargado de cumplir las medidas precedentemente ordenada procederá con arreglo a lo prescripto por los arts. 500 y 157 del Cod. De Proc. Civiles y en el mismo acto dejará las copias del Art. 128 ley citada. Notificaciones diarias en Secretaría. **Fdo. DRA. IVANA JACQUELINE E. MOCKUS - JUEZ -** La presente medida deberá efectuarse en la persona de **ROMINA ALEJANDRA SOSA, DNI. 34.980.863** con domicilio RUTA 365, AL LADO DEL POZO DE EL MOLINO. Tucumán.- Se adjuntan copias en (11) fs. nsc

Saludo a Ud. atte.-

Dr. Fernando J. L. Filgueira
SECRETARIO
DOC. Y LOC. 1ª NOM.
CENTRO JUDICIAL CONCEPCIÓN

103
8/11/18



ALPACHIRI, 07 DE SEPTIEMBRE 2018

RECIBIDO EN EL DÍA DE LA FECHA, PASE
AL SR: ENCARGADO AUXILIAR: HUGO R.
BONIFACIO, PARA SU EFECTIVO DILIGENCIA-
MIENTO. —



ERNESTO ROQUE AUGIER
JUEZ DE PAZ
ALPACHIRI - DEPTO. CHICHAS - TUCUMÁN

ALPACHIRI, 07 DE SEPTIEMBRE 2018

— DEBIDAMENTE DILIGENCIADO, VUELVA A SU
JUZGADO DE ORIGEN; EN DOS 2 fs ÚTI-
LES; MÁS (boletera de depósito del BCO DEL
TUCUMÁN S.A).
SILVA LA PRESENTE DE ATENTA NOTA. —



ERNESTO ROQUE AUGIER
JUEZ DE PAZ
ALPACHIRI - DEPTO. CHICHAS - TUCUMÁN

MA. 11 SEP 2018 11:32
JUZ. DOC Y LOC. I

Dr. Fernando J.L. AUGIER
SECRETARIO
DOC Y LOC. N.º 1.
CENTRO JUDICIAL SAN JOSÉ

EL MOLINO
SAN MIGUEL DE CHICHUMAN, 07 DE SEPTIEMBRE
DE 2018. -

JUZGADO DOCUMENTOS Y LOCACIONES I^{ra} NOM. - CTRO. JUDICIAL CONCEPCION. -

JUICIO: "VALLE FERTIL SA y SOTA, ROMINA ALEJANDRA y COBRO EJECUTIVO" EXPTE N° 468/17.

Se intima a: ROMINA ALEJANDRA SOTA - DNI N° 34.980.863. -

Domicilio: RUTA NAC N° 65, ALT KM 11 EL MOLINO (AL LADO DEL POZO)

En el día de la fecha y siendo las 12:40 horas, el OFICIAL DE JUSTICIA que suscribe requirió a Usted en el domicilio indicado a efecto de intimarle del pago en el acto, de la cantidad de \$ 15.671,55 en concepto de capital/~~intereses~~ reclamados en estos autos, con más la suma de \$ (en concepto de aportes previsionales 10%), y con más la suma de \$ 8.500 que se calculan provisoriamente para acrecidas, bajo apercibimiento de embargo.

Cítase de remate al/los demandados para que dentro de los ~~10~~/cinco días hábiles oponga las excepciones legales que tuviere, bajo apercibimiento de llevarse adelante la presente ejecución. Se adjunta: COPIAS PARA TRAMITADO EN 11 FOLIOS -
Lunes a Viernes para las notificaciones en Secretaría.

QUEDA/N USTED/ES INTIMADO/S DE PAGO Y CITADO DE REMATE BAJO
APERCIBIMIENTO DE LEY: 07 Palabra/s testada/s: NO VALE

Firma de quien recibe la copia

5052 Miguel
34.980862



Firma Oficial de Justicia

HABILITADO PARA ACTUAR

JUICIO: VALLE FERTIL S.A C/ SOSA ROMINA ALEJANDRA S/ COBRO
EJECUTIVO EXPTE: 468/17

CONCEPCION, 12 de septiembre de 2018

Agréguese y téngase presente. LES

Dra. Ivana Jacqueline B. Mockus
Juez
Juzg. Docum. y Loc. 1ª NOM.
Centro Judicial Concepción

Lease: en 13 SEP 2018 estuvo en OFICINA art. 109 (1)

Dr. Fernando J. L. Aguilar
SECRETARIO
DOC. y LOC. 1ª NOM.
CENTRO JUDICIAL CONCEPCION

79

Comp.
Act. post.
Sens.

2

3

PIDO SENTENCIA

SR JUEZ CIVIL EN DOCUMENTOS Y LOCACIONES DE LA I NOM.-

REF: "VALLE FERTIL S.A. C/ SOSA ROMINA S/
COBRO EJECUTIVO. Expte: 468/17

SEBASTIAN GOMEZ GUCHEA, apoderado del actor en autos a
S.S. respetuosamente digo:

I.- Atento al estado de las presentes actuaciones,
habiendo transcurrido el plazo legal para oponer excepciones, previa planilla
fiscal que pido se practique por Secretaría, solicito pasen autos a despacho para
dictar sentencia.

JUSTICIA.-



Dr. SEBASTIAN A. GOMEZ GUCHEA
ABOGADO
MAT. PROF. 1656 - L° 1 - F° 45 - CAS

JU, 04 OCT 2018 09:21
JUZ. DOC Y LOC. I

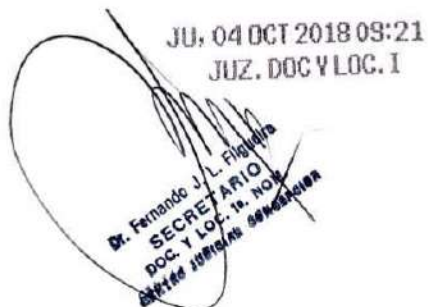

Dr. Fernando J. L. Figueroa
SECRETARIO
DOC. Y LOC. 1a. NOM.
Secretaría Judicial de San Juan

HABILITADO PARA ACTUAR

JUICIO "VALLE FERTIL S.A C/ SOSA ROMINA ALEJANDRA S/ COBRO EJECUTIVO". EXPTE. N° 468/17.

Informo a S.S. que encontrándose debidamente intimada de pago, la parte demandada no opuso excepciones encontrándose vencido el plazo para formularlas.- Secretaría. 5 de octubre de 2018.-

Dr. Fernando J. L. Filgueira
SECRETARIO
DOC. Y LOC. 1º NOM.
CENTRO JUDICIAL CONCEPCION

CONCEPCIÓN, 5 de octubre de 2018.

Téngase presente lo informado por el Actuario.- Practíquese Planilla Fiscal por Secretaría.-VAP

Dra. Ivana Jacqueline E. Mockus
Juez
Juzg. Docum. y Locac. 1º NOM.
Centro Judicial Concepción

08 OCT 2018

Véase: el _____ estuvo en OFICINA art. 162 CF

Dr. Fernando J. L. Filgueira
SECRETARIO
DOC. Y LOC. 1º NOM.
CENTRO JUDICIAL CONCEPCION

11

Comp.
Pent.

HABILITADO PARA ACTUAR

JUICIO: VALLE FERTIL S.A C/ SOSA ROMINA ALEJANDRA S/ COBRO
EJECUTIVO EXPTE N° 468/17

PLANILLA FISCAL
(Ley 5121- 5636)

	<u>ACTOR</u>	<u>DEMANDADO</u>	<u>CODEMANDADO</u>
P/ Escrito Abogado (Art. 35 Inc. 1):	\$210,00	-----	-----
P/ Actuaciones 1° Inst. (Art.36 Inc. 1):	\$180,00	-----	-----
Calculadas:	\$ 55,00	-----	-----
<u>TOTAL:</u>	\$445,00	-----	-----

La presente Planilla arroja un monto a cargo de la parte actora de Pesos CUATROCIENTOS CUARENTA Y CINCO.

ADEUDA

ACTOR DEMANDADO CODEMAND

Aporte Inicial Ley 6059 – Art. 27	NO	-----	-----
Bono Ley 6023	NO	-----	-----
Bono Ley 6059 – Art. 26 inc. a)	NO	-----	-----

Secretaría, 9 de octubre de 2018

Dr. Fernando C. D. Filgueira
SECRETARIO
DOC. Y LOC. LA. NOM.
CENTRO JUDICIAL CONCEPCION

CONCEPCIÓN, 9 de octubre de 2018.

I.- La planilla fiscal practicada por Secretaría, póngase a la oficina por el término de cinco días.

II.- Asimismo a efectos de regular honorarios profesionales, acredite el letrado Sebastián Alberto Gómez Guchea su condición ante la AFIP conforme Resolución General N° 689/99 de este Organismo. MIM

Dra. Ivana Jacqueline E. Mockus
Juez
Juzg. Docum. y Locac. 1° NOM.
Centro Judicial Concepción

91

Comp
L

17 0 OCT 2018

éase: et

estuvo en OFICINA art. 162 CP

Dr. Fernando J. U. Figueroa
SECRETARIO
DOC. 1 LOC. 1A. NOM.
ESTADO LIBRE ASOCIADO



BR

BANCO DEL TUCUMÁN S.A.

NASIF ESTEFANO

41

(4136) Tucumán - Tucumán - Tucumán - Tucumán - Tucumán

I.V.A.: Responsable

INGRESOS

CASA DE JUSTICIA

CAJERO: JENNY MICHIELI

CAJA: 205 FERIA

Nro. de

Impo

\$

445,00

*

Juicio:

VALLE FERTI S.A. - ROMIN

*

Fuero:

Juz. Civil en 1ra. Inst. - Tucumán

*

Expte. Nro./Apo:

*

Código de

*

Nro. Cmpde:

*

Este comprobante se encuentra del 1er. al 3er. día de cada mes en el 3er. piso de la casa de la Justicia - Tucumán

se encuentra del 1er. al 3er. día de cada mes en el 3er. piso de la casa de la Justicia - Tucumán

el Cajero

*

28 NOV 2018



HABILITADO PARA ACTUAR

JUICIO. VALLE FERTIL S.A C/ SOSA ROMINA ALEJANDRA S/ COBRO
EJECUTIVO EXPTE 468/17

CONCEPCION 29 de noviembre de 2018

I-Agréguese la reposición fiscal y Constancia de Afip acompañadas.

II- Pasen los autos a despacho para dictar sentencia. VAP.

Dra. Ivana Jacqueline E. Moekus
Juez
Juzg. Docum. y Locac. 1º NOM.
Centro Judicial Concepción

30 NOV 2018

~~Sease: en~~

estuvo en OFICINA art. 162 U

Dr. Fernando J. L. Figueroa
SECRETARIO
DOC. Y LOC. 1º NOM.
CENTRO JUDICIAL CONCEPCION

09

En 11/12/18 paso los presentes autos-incidente
a Coahuila para resolver el interponer la en.

PROSECRETARIA JUDICIAL
JUZG. DOG Y LOC. 1º NOM.
CENTRO JUDICIAL CONCEPCION

TJR:
Bmp:
Smt:
E: 11/12
V: 13/12

CENTRO JUDICIAL CONCEPCION	
REGISTRADO	
SENTENCIA N°	AÑO
452	2018

JUICIO: VALLE FERTIL S.A C/ SOSA
ROMINA ALEJANDRA S/ COBRO
EJECUTIVO. EXPTE N° 468/17.-

CONCEPCIÓN, Tucumán, 11 de diciembre de 2018.-

AUTOS Y VISTO:

Para resolver los presentes autos caratulados: "**VALLE FERTIL S.A C/ SOSA ROMINA ALEJANDRA S/ COBRO EJECUTIVO EXPTE N° 468/17**", y

CONSIDERANDO:

Que a fs. 2, se presenta el letrado Sebastián Alberto Gómez Guchea, apoderado para juicios de la parte actora **VALLE FERTIL S.A.**, con domicilio en calle San Martín N° 850, San Miguel de Tucumán, conforme lo acredita con copia de Poder General para Juicios que acompaña a fs 5/6 y en tal carácter inicia juicio por cobro ejecutivo de pesos en contra de **ROMINA ALEJANDRA SOSA D.N.I. N° 34.980.863** con domicilio en Ruta 65 Km. 11 (al lado del pozo), El Molino por la suma de **\$15.671,55 (Pesos: quince mil seiscientos setenta y uno con 55/100)**, con más sus intereses, gastos y costas.

Que la suma reclamada tiene su origen en los consumos realizados por el demandado con la tarjeta de crédito otorgada por su mandante. A tal efecto acompaña: Resumen de Cuenta por el siguiente monto: \$15.671,55, con vencimiento en fecha 23.12.2016, Contrato de Emisión de Tarjeta de Crédito (n° de cuenta 2512167), Anexo I Solicitud de crédito, Declaración Jurada de Inexistencia de Extravío o Sustracción de Tarjeta, Certificación de deuda, cuyas fotocopias se hallan agregadas en autos a fs. 7/13, y cuyos originales tengo a la vista en este acto.

Que notificado el accionado a fin de reconocer la firma de la documentación adjuntada con la demanda mediante cédula (fs.28), el mismo no se apersona a estar a derecho, por lo que se aplica el apercibimiento de ley.

Que cumplida en forma la intimación de pago y citación de remate (fs 34), el demandado ha dejado vencer el término legal sin oponer excepción legítima.

Que repuesta la planilla fiscal practicada en autos, quedan los mismos en estado para dictar sentencia.

Que dichos instrumentos base de la presente ejecución reúnen los recaudos formales exigidos por el art. 23 y 38 de la Ley de Tarjeta de Crédito y los requisitos establecidos para habilitar la vía ejecutiva, en el art. 39 de la

Dra. Ivana Jacqueline E. Mockus
Juez
Juzg. Decem. y Locac. P° NOM.
Centro Judicial Concepción

PODER JUDICIAL TUCUMAN

mencionada normativa. (ley 25.065).

Con respecto a los intereses a aplicarse, se aplicará el interés pactado, y conforme lo prescripto por los arts. 12, 279, 768 y 771 CCCN, se procede a su morigeración, fijándose como tope por todo concepto, el 30 % anual.

Que atento al estado de autos y conforme lo normado por el art. 265 inc. 7 CPCCT, resulta procedente regular honorarios al letrado Sebastián Alberto Gómez Guchea, en su carácter de letrado apoderado de la parte actora.

La misma se practicará por la labor profesional desarrollada en el presente juicio por la primera etapa cumplida, teniéndose en cuenta el carácter en el que actúa el letrado interviniente, fijándose como base regulatoria el capital reclamado, cual es de \$15.671,55 al que se adiciona el interés de \$9.243,08 calculado con la tasa pactada del 30% nominal anual (2,50% mensual) desde el 23.12.2016 día de la mora y hasta el 11.12.2018, lo que asciende a la suma de \$24.914,63 (art. 39 inc. 1 L.A.).

Efectuándose sobre los \$24.914,63 el descuento del 30%, previsto por el art. 62 L.A y aplicándose sobre tal monto, de la escala prevista en el art. 38 de la Ley 5.480, el 12 %, considerando la labor profesional desarrollada en autos, la eficacia del trabajo profesional y demás pautas valorativas del art. 15 L.A., a lo que se adicionará el 55% indicado por el art. 14 L.A., en virtud del carácter de apoderado del profesional interviniente, se observa que la operación aritmética respectiva, arroja como resultado una suma inferior al honorario mínimo prescripto por el art. 38 in fine de la Ley 5.480, cual es una consulta escrita vigente a la fecha, establecida por el C.A.S., por lo que, a efectos de garantizar tal mínimo legal, se procede a regularlos en una consulta escrita, o sea la suma de **\$ 10.000.-**

Este criterio, expuesto en sentencia N° 21 del 28/03/2.017 en autos González Miguel Alejandro c/ Chumba Aida Lucia s/Cobro Ejecutivo. Expte. N° 232/13, es el sostenido por la Excma. Cámara Civil en Documentos y Locaciones de éste Centro Judicial, habiendo expresado que "Ello así por cuanto los honorarios procuratorios (55%) que le corresponden por la labor profesional cumplida en el doble carácter (art. 14 ley 5.480), ya se encuentran previstos en el monto resultante de efectuar los cálculos aritméticos conforme con las pautas arancelarias y como dicha suma no alcanza el mínimo legal, se los debe fijar en el valor de una consulta escrita que es mínimo establecido".

Por ello, y atento a lo establecido por los arts. 484, 485 inc.3, 493 del C.P.C. y C., 12, 279, 768 y 771 CCCN, arts. 14, 15, 16, 19, 38, 44, 62, de la Ley 5.480 y arts.23, 38 y 39 de la ley 25.065.-

RESUELVO:

1°)- ORDENAR llevar adelante la presente ejecución seguida por **VALLE FERTIL S.A.** en contra de **ROMINA ALEJANDRA SOSA** hasta hacerse a la parte acreedora íntegro pago del capital reclamado de **PESOS: QUINCE MIL SEISCIENTOS SETENTA Y UNO CON 55/100 (\$15.671,55)**

JUICIO: VALLE FERTIL S.A C/ SOSA ROMINA ALEJANDRA S/ COBRO EJECUTIVO. EXPTE N° 468/17.-

con más gastos, costas e intereses, que se calcularan con la tasa pactada del 30% nominal anual (2,50% mensual) desde la mora y hasta el efectivo pago del crédito reclamado.

II°).-REGULAR HONORARIOS al Dr. SEBASTIÁN ALBERTO GÓMEZ GUCHEA letrado apoderado de la parte actora, en la suma de \$10.000 (PESOS: DIEZ MIL) conforme lo considerado.

III°)- COSTAS: al demandado vencido por ser ley expresa (art. 550 C.P.C.C.).

IV°)- COMUNÍQUESE la presente Resolución a la Caja de Previsión y Seguridad Social de Abogados y Procuradores de Tucumán (art. 35 Ley 6059).

HÁGASE SABER

Dra. Ivana Jacqueline E. Mockus
Juez
Juzg. Dodum y Locac. 1° NOM.
Centro Judicial Concepción

P/RET
E6

En 03 DIC 2018 Se hizo Cédula-Mandamiento
Oficio No. 2165/2166/2167

Dr. Fernando J. L. Figueroa
SECRETARIO
DOC. Y LOC. 12 NOM.
CENTRO JURIDICO CONNEPEION

En 13/12/18 retro cedula 2166

MP/650

Dr. Fernando J. L. Figueroa
SECRETARIO
DOC. Y LOC. 12 NOM.
CENTRO JURIDICO CONNEPEION

CEDULA N°: 2165.-
EXPT E N°: 468/17.-



PODER JUDICIAL DE TUCUMAN
CENTRO JUDICIAL CONCEPCIÓN
CEDULA DE NOTIFICACION

Concepción, 12 de diciembre de 2018.-

JUZGADO: DOCUMENTOS Y LOCACIONES
SECRETARIA: PRIMERA NOMINACION

AUTOS: VALLE FERTIL S.A C/ SOSA ROMINA ALEJANDRA S/ COBRO EJECUTIVO.

Se notifica a: DR. GOMEZ GUCHEA SEBASTIAN. (APODERADO DE LA PARTE ACTORA Y POR DERECHO PROPIO).
Domicilio: CASILLERO N° 892.

PROVEIDO:

"CONCEPCIÓN, Tucumán, 11 de diciembre de 2018.- AUTOS Y VISTO: ... CONSIDERANDO: ... RESUELVO: I°)- ORDENAR llevar adelante la presente ejecución seguida por VALLE FERTIL S.A. en contra de ROMINA ALEJANDRA SOSA hasta hacerse a la parte acreedora íntegro pago del capital reclamado de PESOS: QUINCE MIL SEISCIENTOS SETENTA Y UNO CON 55/100 (\$15.671,55) con más gastos, costas e intereses, que se calcularán con la tasa pactada del 30% nominal anual (2,50% mensual) desde la mora y hasta el efectivo pago del crédito reclamado. II°).-REGULAR HONORARIOS al Dr. SEBASTIÁN ALBERTO GÓMEZ GUCHEA letrado apoderado de la parte actora, en la suma de \$10.000 (PESOS: DIEZ MIL) conforme lo considerado. III°)- COSTAS: al demandado vencido por ser ley expresa (art. 550 C.P.C.C.). IV°)- COMUNÍQUESE la presente Resolución a la Caja de Previsión y Seguridad Social de Abogados y Procuradores de Tucumán (art. 35 Ley 6059). HÁGASE SABER" Fdo. DRA. IVANA JACQUELINE E. MOCKUS. JUEZ. QUEDA UD. DEBIDAMENTE NOTIFICADO." LANF

Dr. Fernando L. Piquetra
SECRETARIO
DOC. Y LOC. PRIM. NOM.
CENTRO JUDICIAL CONCEPCIÓN

M.E. N° Recibido Hoy

Para su cumplimiento pase al Oficial Notificador. Sr:

Secretario Jefe

A horas del día se dejó cedula en la casilla numero: y se devolvió el original a Secretaría de origen.-



LANF

Oficial Notificador

DEJE CEDULA EN	
CASILLERO N°	892
A HORAS 13	
13 DIC 2018	
EL FORN. POST. POR DEVUELVE A SU ORIGEN	
F. FERNANDO MARTIN PIQUETRA SECRETARIO PRIM. NOM. C.J. CONCEPCIÓN	

e/e

VI. 14 DIC 2018 11:21

JUZ. DOC Y LOC.

AGUE GUELE

Dr. Fernando J. L. Piquera
SECRETARIO
DOC. Y LOC. IN. NOM.
CENTRO JUDICIAL CONCEPCION

CEDULA N°: 2167.-
EXPT E N°: 468/17.-



PODER JUDICIAL DE TUCUMAN
CENTRO JUDICIAL CONCEPCIÓN
CEDULA DE NOTIFICACION

Concepción, 12 de diciembre de 2018.-

JUZGADO: DOCUMENTOS Y LOCACIONES
SECRETARIA: PRIMERA NOMINACION

AUTOS: VALLE FERTIL S.A C/ SOSA ROMINA ALEJANDRA S/ COBRO EJECUTIVO.

Se notifica a: CAJA DE PREVISION Y SEGURIDAD SOCIAL DE ABOGADOS Y PROCURADORES DE TUCUMAN.
Domicilio: CALLE RIVADAVIA N° 218, CIUDAD DE CONCEPCION.

PROVEIDO:

"CONCEPCIÓN, Tucumán, 11 de diciembre de 2018.- AUTOS Y VISTO: ... **CONSIDERANDO:** ... **RESUELVO:** I°)- **ORDENAR** llevar adelante la presente ejecución seguida por **VALLE FERTIL S.A.** en contra de **ROMINA ALEJANDRA SOSA** hasta hacerse a la parte acreedora íntegro pago del capital reclamado de **PESOS: QUINCE MIL SEISCIENTOS SETENTA Y UNO CON 55/100 (\$15.671,55)** con más gastos, costas e intereses, que se calcularán con la tasa pactada del 30% nominal anual (2,50% mensual) desde la mora y hasta el efectivo pago del crédito reclamado. II°)-**REGULAR HONORARIOS** al **Dr. SEBASTIÁN ALBERTO GÓMEZ GUCHEA** letrado apoderado de la parte actora, en la suma de **\$10.000 (PESOS: DIEZ MIL)** conforme lo considerado. III°)- **COSTAS:** al demandado vencido por ser ley expresa (art. 550 C.P.C.C.). IV°)- **COMUNÍQUESE** la presente Resolución a la Caja de Previsión y Seguridad Social de Abogados y Procuradores de Tucumán (art. 35 Ley 6059). **HÁGASE SABER**" Fdo. **DRA. IVANA JACQUELINE E. MOCKUS**. JUEZ. QUEDA UD. DEBIDAMENTE NOTIFICADO." LNF

Dr. Fernando J. L. Figueroa
SECRETARIO
DE LOC. y NOM.

M.E. N° Recibido Hoy 13 DIC 2018

Para su cumplimiento pase al Oficial Notificador. Sr.

Secretario Jefe

A horas del día se dejó cedula en la casilla numero: y se devolvió el original a Secretaría de origen.-



17/12/18

En la fecha cuido

del duplicado en Oficial Notificador



haberla cancelado, recibida por persona de la casa que

y firmo por constructivo

GUSTAVO E. BULACIO
PROSECRETARIO OF. NOTIFIC.
CENTRO JUDICIAL CONCEPCION

JUL 20 DIC 2018 07:43

Aguirre

JUZ. DOC. & LOC. I

[Signature]
Dr. Fernando J. L. Aguirre
SECRETARIO
DOC. Y LOC. Y NOM.
CENTRO JUDICIAL MEXICALTÁN

\$285
47



CEDULA N°: 2166.-
EXPT E N°: 468/17.-

PODER JUDICIAL DE TUCUMAN
CENTRO JUDICIAL CONCEPCION
CEDULA DE NOTIFICACION

Concepción, 12 de diciembre de 2018.-

JUZGADO: DOCUMENTOS Y LOCACIONES

SECRETARIA: PRIMERA NOMINACION. (CALLE JUANGORENA N° 1.709, CIUDAD DE CONCEPCION).

AUTOS: VALLE FERTIL S.A C/ SOSA ROMINA ALEJANDRA S/ COBRO EJECUTIVO.

Se notifica a: ROMINA ALEJANDRA SOSA.

Domicilio: RUTA 65, KM 11, (AL LADO DEL POZO). EL MOLINO.

PROVEIDO:

"CONCEPCION, Tucumán, 11 de diciembre de 2018.- AUTOS Y VISTO: ... CONSIDERANDO: ... RESUELVO: I°)- ORDENAR llevar adelante la presente ejecución seguida por VALLE FERTIL S.A. en contra de ROMINA ALEJANDRA SOSA hasta hacerse a la parte acreedora íntegro pago del capital reclamado de PESOS: QUINCE MIL SEISCIENTOS SETENTA Y UNO CON 55/100 (\$15.671,55) con más gastos, costas e intereses, que se calcularan con la tasa pactada del 30% nominal anual (2,50% mensual) desde la mora y hasta el efectivo pago del crédito reclamado. II°)-REGULAR HONORARIOS al Dr. SEBASTIÁN ALBERTO GÓMEZ GUCHEA letrado apoderado de la parte actora, en la suma de \$10.000 (PESOS: DIEZ MIL) conforme lo considerado. III°)- COSTAS: al demandado vencido por ser ley expresa (art. 550 C.P.C.C.). IV°)- COMUNÍQUESE la presente Resolución a la Caja de Previsión y Seguridad Social de Abogados y Procuradores de Tucumán (art. 35 Ley 6059). HÁGASE SABER" Fdo. DRA. IVANA JACQUELINE E. MOCKUS. JUEZ. QUEDA UD. DEBIDAMENTE NOTIFICADO." LANF

8883/18
173



Dr. Fernando U. L. Figueira
SECRETARIO
DOC. Y LOC. M. NOM.
CENTRO JUDICIAL CONCEPCION

M.E. N° 173 Recibido Hoy 11.9 DIC 2018
Para su cumplimiento pase al Oficial Notificador. Sr. HUGO R. BONIFACIO

ERNESTO ROQUE AUGIER
JUEZ DE PAZ
PODER JUD. TUC.

Secretario Jefe

A horas 12:10 del día 20 de Diciembre 2018 se dejó cedula en la caja de correo demarcada indicada y se devolvió el original a Secretaría de origen.-



Testados 03 palabras: "no valen".

Recibe y firma para constancia la Sra.

Claudia E Sosa 25.541.590.

LANF

Oficial Notificador

15000



HUGO ROBERTO BONIFACIO
Encargado Auxiliar
Juzgado de Paz Alpachiri

01:21 DIC 2018 09:15

JUZ. DUC. LOC. I

Dr. Fernando J. L. Esqueira
SECRETARIO
DOC. LOC. A. NOM.
CENTRO JURIDICO UNIVERSITARIO

JUICIO: "VALLE FERTIL S.A C/ SOSA ROMINA ALEJANDRA S/ COBRO EJECUTIVO - EXPTE. N° 468/17"

NOTA ACTUARIAL: Se hace constar que en el día de la fecha se inició incidente de ejecución de honorarios promovido por el Dr. GOMEZ GUCHEA SEBASTIAN, por cuerda separada. Secretaría, Concepción, **21 de febrero de 2019**

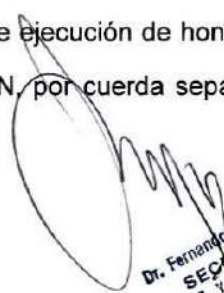

Dr. Fernando J. L. Filgueira
SECRETARIO
DOC. Y LOC. IN. NOM.
CENTRO JUDICIAL CONCEPCION

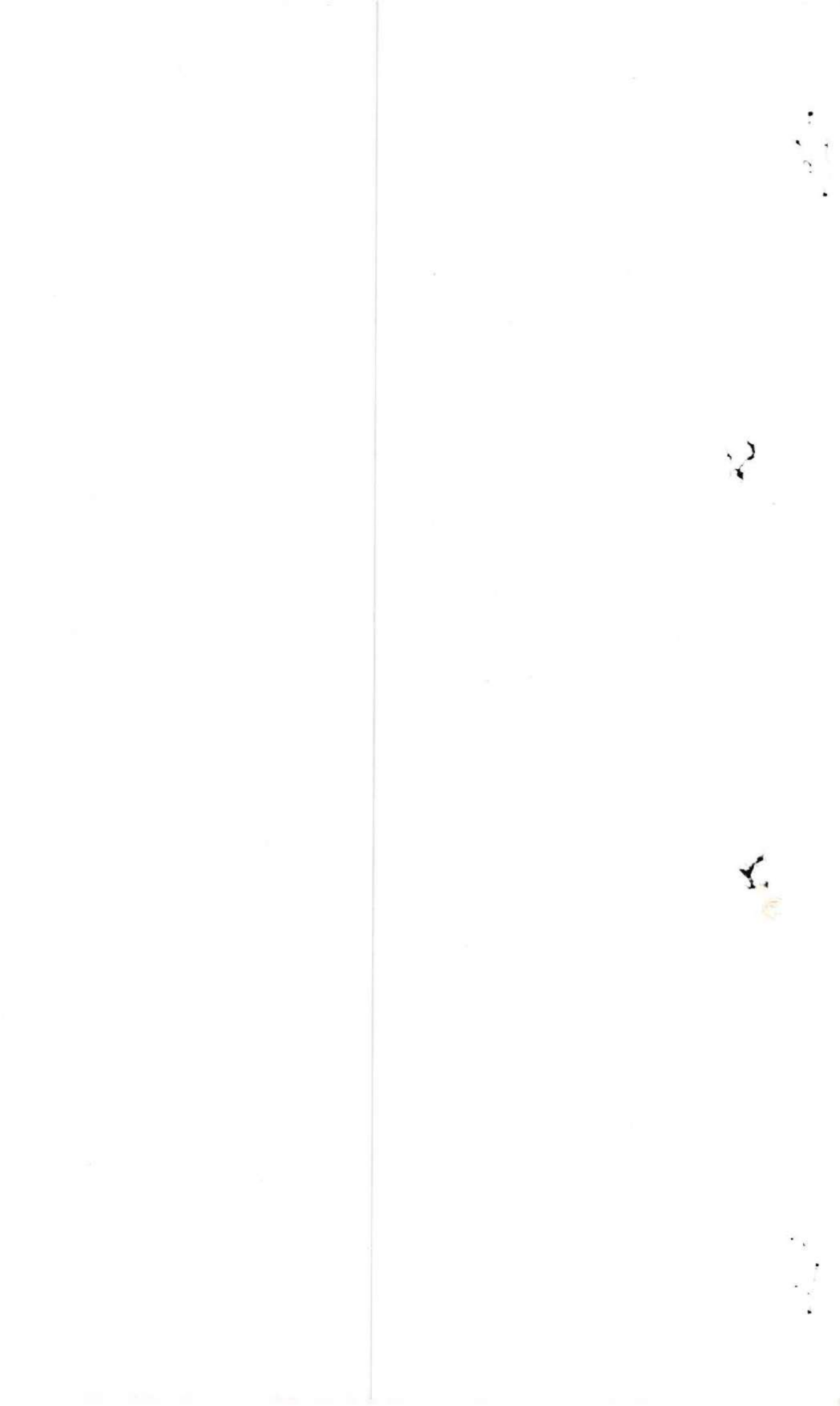

PIDO EMBARGO DE HABERES.

SR JUEZ CIVIL EN DOCUMENTOS Y LOCACIONES DE LA I NOM.-

JUICIO:- VALLE FERTIL S.A. C/ SOSA ROMINA /COBRO EJECUTIVO
EXPTE: 468/17

SEBASTIAN GOMEZ GUCHEA, apoderado del actor en
autos a V.S. respetuosamente digo:

I.-Atento al estado de las presentes actuaciones, solicito se
ordene trabar embargo por la suma reclamadas de \$15671,55 en concepto de
CAPITAL, con más lo que S.S. considere por acrecidas sobre los haberes que el
demandado, SOSA ROMINA, percibe en su carácter de empleado de
FUNDACION DE ALTOS ESTUDIOS SANTA BARBARA, CUIT 30-71151116-
0.-

JUSTICIA

Dr. SEBASTIAN A. GOMEZ GUCHEA
ABOGADO
MAT. PROF. 1656 - 12-1-P-45 - CAS

MI 13 MAR 2019 10:03

JUZ. DOC Y LOG. I

Dr. Fernando J. L. Figueira
SECRETARIO
DOC. Y LOC. NOM.
CENTRO JUDICIAL

HABILITADO PARA ACTUAR

JUICIO: VALLE FERTIL S.A C/ SOSA ROMINA ALEJANDRA S/ COBRO
EJECUTIVO EXPTE 468/17

CONCEPCIÓN, 14 de marzo de 2019.-

Trábase embargo ejecutivo, en el porcentaje de ley, sobre los haberes que el demandado ROMINA ALEJANDRA SOSA D.N.I. Nº 34.980.863 tenga a percibir, como empleado de la FUNDACIÓN DE ALTOS ESTUDIOS SANTA BÁRBARA, CUIT 30-71151116-0, hasta cubrir las sumas de \$15.671,55 importe de capital con más la de \$10.000.- por acrecidas. A sus efectos líbrese oficio a la empleadora mencionada a fin de que tome razón de la medida dispuesta. Se hace saber que los importes embargados deberán ser depositados en el Banco del Tucumán Sucursal Concepción a la orden de este Juzgado y Secretaría y como perteneciente al juicio del título. Para su cumplimiento, líbrese Oficio a la citada entidad bancaria a fin de que proceda a la apertura de una Cuenta Judicial a la orden de este Juzgado y Secretaría y como perteneciente al juicio del título. MIM.-

Dra. Ivana Jacqueline E. Mockus
Juez
Juzg. Docum. y Locac. P NOM.
Centro Judicial Concepción

En ~~10~~ MAR 2019 se libra Cédula-Mandamiento

Oficio No. 1221

Dr. Fernando J. L. Figueroa
SECRETARIO
DOL Y LOC. M. NOM.
CENTRO JURIDICO-CONSTITUCIONAL

08/02



HABILITADO PARA ACTUAR

CONCEPCION, 15 de marzo de 2019.-

OFICIO N° 172

**A LA FUNDACION DE ALTOS
ESTUDIOS SANTA BARBARA
CUIT 30-71151116-0**

S / D.-

**JUICIO: VALLE FERTIL S.A C/ SOSA ROMINA ALEJANDRA S/ COBRO
EJECUTIVO EXPTE 468/17.-**

En los autos del rubro que se tramitan por ante el Juzgado en lo Civil en Documentos y Locaciones de la Primera Nominación del Centro Judicial Concepción, Secretaría a cargo del **Dr. FERNANDO J. L. FILGUEIRA**, se ha dispuesto librar a Ud. el presente oficio a fin de dar cumplimiento de la providencia que a continuación se transcribe: **"CONCEPCIÓN, 14 de marzo de 2019.-** Trábase embargo ejecutivo, en el porcentaje de ley, sobre los haberes que el demandado ROMINA ALEJANDRA SOSA D.N.I. N° 34.980.863 tenga a percibir, como empleado de la FUNDACIÓN DE ALTOS ESTUDIOS SANTA BÁRBARA, CUIT 30-71151116-0, hasta cubrir las sumas de \$15.671,55 importe de capital con más la de \$10.000.- por acrecidas. A sus efectos librese oficio a la empleadora mencionada a fin de que tome razón de la medida dispuesta. Se hace saber que los importes embargados deberán ser depositados en el Banco del Tucumán Sucursal Concepción a la orden de este Juzgado y Secretaría y como perteneciente al juicio del título. Para su cumplimiento, librese Oficio a la citada entidad bancaria a fin de que proceda a la apertura de una Cuenta Judicial a la orden de este Juzgado y Secretaría y como perteneciente al juicio del título." **Fdo. Dra. DRA. IVANA JACQUELINE E. MOCKUS - JUEZ . MIM.-**

Saludo atte.-

Com2

Em 21/3/19 retiro ofício 172

Dr. SEBASTIAN A. GOMEZ GUCHEA
ABOGADO
MAT. PROF. 1656 - L° 1 - F° 45 - CAS

Dr. Fernando J. L. Figueroa
SECRETARIO
DOC. Y SOC. IS. NOM.
CENTRO JUDICIAL SEBASTIAN



CONCEPCION, 15 de marzo de 2019.-

OFICIO N° 172

A LA FUNDACION DE ALTOS
ESTUDIOS SANTA BARBARA
CUIT 30-71151116-0

S _____ / _____ D.-

JUICIO: VALLE FERTIL S.A C/ SOSA ROMINA ALEJANDRA S/ COBRO
EJECUTIVO EXPTE 468/17.-

En los autos del rubro que se tramitan por ante el Juzgado en lo Civil en Documentos y Locaciones de la Primera Nominación del Centro Judicial Concepción, Secretaría a cargo del Dr. FERNANDO J. L. FILGUEIRA, se ha dispuesto librar a Ud. el presente oficio a fin de dar cumplimiento de la providencia que a continuación se transcribe: "CONCEPCIÓN, 14 de marzo de 2019.- Trábase embargo ejecutivo, en el porcentaje de ley, sobre los haberes que el demandado ROMINA ALEJANDRA SOSA D.N.I. N° 34.980.863 tenga a percibir, como empleado de la FUNDACIÓN DE ALTOS ESTUDIOS SANTA BÁRBARA, CUIT 30-71151116-0, hasta cubrir las sumas de \$15.671,55 importe de capital con más la de \$10.000.- por acrecidas. A sus efectos librese oficio a la empleadora mencionada a fin de que tome razón de la medida dispuesta. Se hace saber que los importes embargados deberán ser depositados en el Banco del Tucumán Sucursal Concepción a la orden de este Juzgado y Secretaría y como perteneciente al juicio del título. Para su cumplimiento, librese Oficio a la citada entidad bancaria a fin de que proceda a la apertura de una Cuenta Judicial a la orden de este Juzgado y Secretaría y como perteneciente al juicio del título." Fdo. Dra. DRA. IVANA JACQUELINE E. MOCKUS - JUEZ. MIM.-

Saludo atte.-

Dr. Fernando J. L. Filgueira
SECRETARIO
DOCT. 1.º C. PRIM. NOM.
CENTRO JUDICIAL CONCEPCION

ALBARRACIN
DE OLINDA

9 3387790

23/02/2018 1200

Esposas 1750 CONCEPCION

ADJUNTO OFICIO. SE LIBRE OFICIO

SR JUEZ CIVIL EN DOCUMENTOS Y LOCACIONES DE LA I NOM.-

JUICIO:- VALLE FERTIL S.A. C/ SOSA ROMINA /COBRO EJECUTIVO
EXPTE: 468/17

SEBASTIAN GOMEZ GUCHEA, apoderado del actor en autos a V.S. respetuosamente digo:

I.-Acompaño oficio diligenciado ante el empleador en fecha 23/7/2019.

III.- Atento al estado de las presentes actuaciones, solicito se libre oficio al empleador del demandado, FUNDACION DE ALTOS ESTUDIOS SANTA BARBARA a fin de que se sirva informar los motivos por los cuales no ha dado cumplimiento hasta la fecha con la orden de embargo dispuesta por S.S. en fecha 14/3/2019 sobre los haberes de la demandada, SOSA ROMINA ALEJANDRA, DNI 34980863.

JUSTICIA.-

Dr. SEBASTIAN A. GOMEZ GUCHEA
ABOGADO
MAT. PROF. 1656 - L 1 - F 45 - CAS

VI, 20 SEP 2019 09:49

JUZ. DOC Y LOC. I

DR. FERNANDO X. F. FERNANDEZ
SECRETARIO
JUZG. CIVIL DOC Y LOC. 2ª NOM
CENTRO JUDICIAL CONCEPCION

PODER JUDICIAL DE TUCUMÁN
CENTRO JUDICIAL CONCEPCIÓN
Juzgado Civil en Documentos y Locaciones C.J.C. I

ACTUACIONES N° 468/17



H20441133205

**JUICIO: "VALLE FERTIL S.A c/ SOSA ROMINA ALEJANDRA s/ COBRO
EJECUTIVO - EXPTE. N° 468/17"**

NOTA ACTUARIAL: En fecha **20 de septiembre de 2019** se adjunta:
-Copia de oficio en 01 fs.
CNG

P. FERNANDO Y. F. FERNANDEZ
SECRETARIO
JZG. CIVIL DOC. Y LOC. 2° NOM.
CENTRO JUDICIAL CONCEPCIÓN
P K

PODER JUDICIAL DE TUCUMÁN
CENTRO JUDICIAL CONCEPCIÓN
Juzgado Civil en Documentos y Locaciones C.J.C. I

ACTUACIONES N°: 468/17



H20441133681

**JUICIO: VALLE FERTIL S.A c/ SOSA ROMINA ALEJANDRA s/ COBRO
EJECUTIVO EXPTE. 5**

CONCEPCION, 25 de septiembre de 2019

Previo a proveer lo solicitado, librese oficio al Banco del Tucumán Sucursal Concepción, a fin de que informe sobre los fondos depositados en esa institución, a la orden de este Juzgado y Secretaría y como perteneciente al juicio del título.MIM.

[Handwritten signature]
Dra. Ivana Jacqueline E. Mockus
Juez
Juzg. Docum. y Locac. P.NOM.
Centro Judicial Concepción

9

Comp.
Ofc.

03 MAR 2020
En ~~Se libra Cédula Mandamiento~~
Auto No. ~~NO. 1~~

DR. FERNANDO J. A. FILGUEIRA
SECRETARIO
DOC. Y LOC. 1º NOM.
CENTRO JUDICIAL CONCEPCION

SF

PODER JUDICIAL DE TUCUMÁN
CENTRO JUDICIAL CONCEPCIÓN
Juzgado Civil en Documentos y Locaciones C.J.C. I



Concepción, 02 de marzo de 2020.-

OFICIO N° 120

AL SR.
GERENTE DEL BANCO MACRO
SUCURSAL CONCEPCION
S _____ / _____ D

JUICIO: VALLE FERTIL S.A c/ SOSA ROMINA ALEJANDRA s/ COBRO
EJECUTIVO EXPTE 468/17.-

En los autos del rubro que se tramitan por ante el Juzgado en lo Civil en Documentos y Locaciones de la Primera Nominación del Centro Judicial Concepción, Secretaría a cargo del **Dr. FERNANDO J. L. FILGUEIRA**, se ha dispuesto librar a Ud. el presente oficio a fines de que se sirva informar sobre los fondos depositados en esa institución a la orden de éste Juzgado y Secretaría y como pertenecientes a los autos del título.- VAP.-

Saludo a Ud. atte.-

Copy

Em 12/3/20 retro ofício 120



MP1656

DR. FERNANDO J. ALMEIDA
SECRETARIO
DCC. Y LOC. 1º NM.
DENTRO JUDICIAL CONCEPCION