

POLICIA DE TUCUMAN

DIV. CRIMINALISTICA NORTE
SECCION FOTOGRAFIA

Tafí Viejo, Enero 10 de 2.025

SEÑOR
JEFE DE DIV. CRIMINALISTICA
SU _____ / _____ OFICINA

Dando cumplimiento a lo solicitado; por Fiscalía de Homicidios I, mediante oficio, en la fecha 10/02/25, se tomó intervención en relación a la:

CAUSA: ACTUACIONES COMPLEMENTARIAS HOMICIDIO CULPOSO..

VICTIMA: MEDINA TATIANA YANINA.

CAUSANTE: OLIVER BRAIAN NICOLAS..

LUGAR: NUEVA ESPERANZA.

FECHA DEL HECHO: 10/02/25..

Elevo a Ud. Informe Fotográfico N° 123/25, el que cuenta con (Once (11 fotografías color de 9 x 13 cm.



FOTOGRAFIA N° 01: Toma panorámica realizada de cardinal Norte a Sur, Donde se observa lugar y posición de la camioneta Toyota Hilux dominio Ad991RJ, al momento de hacerme presente.



FOTOGRAFIA N° 02: Toma realizada con mayor aproximación, donde se observa la parte trasera de la camioneta Toyota Hilux.



FOTOGRAFIA N° 03: Toma realizada con mayor aproximación donde se observa parte trasera de la camioneta Toyota Hilux.



FOTOGRAFIA N° 04: Toma realizada con mayor aproximación donde se observa el lateral derecho de la camioneta Toyota Hilux.



FOTOGRAFIA N° 05: Toma realizada con mayor aproximación donde se observa daños en la parte delantera derecha de la camioneta Toyota Hilux..

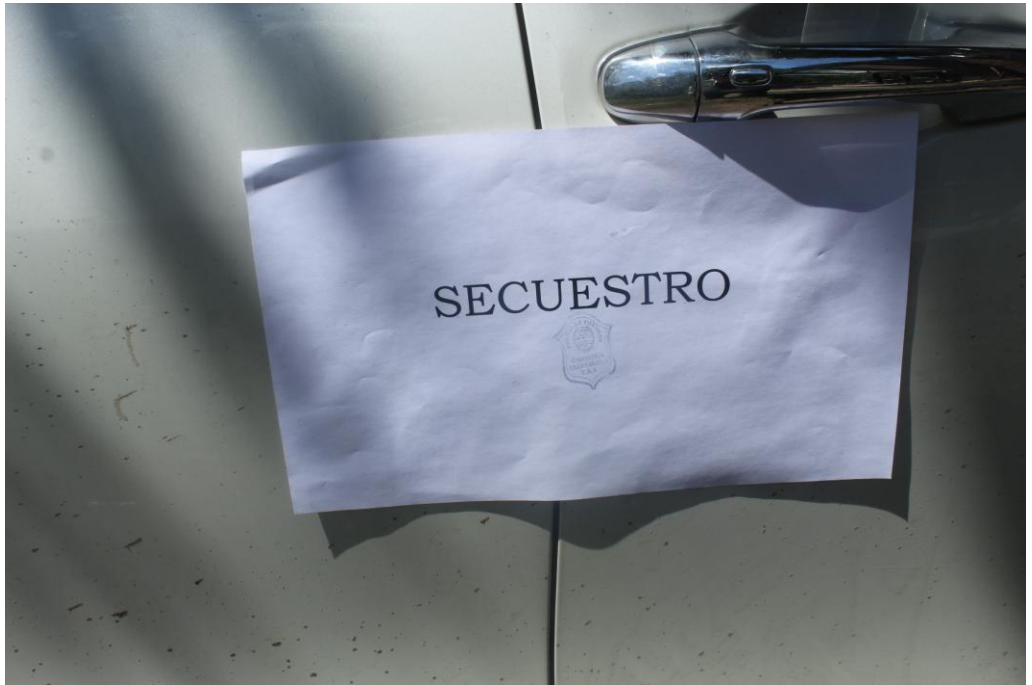

FOTOGRAFIA N° 06: Toma realizada con mayor aproximación donde se observa una faja que indica secuestro.

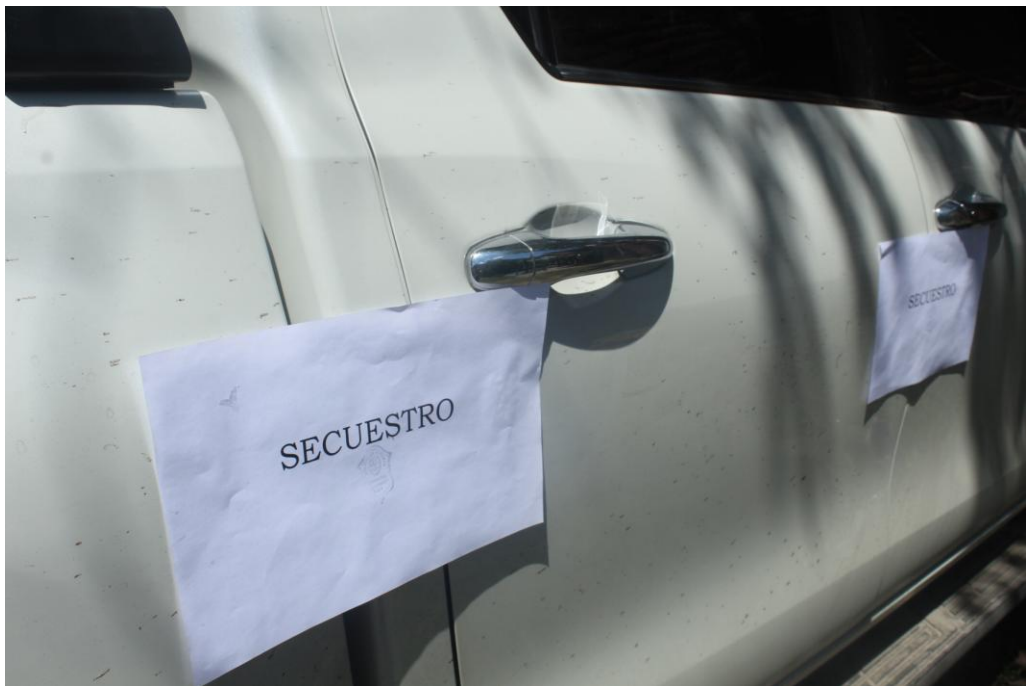

FOTOGRAFIA N° 7: Toma realizada con mayor aproximación donde se observa las fajas de secuestro de las puertas de la teral derecho de la camioneta Toyota Hilux..



FOTOGRAFIA N° 8: Toma realizada con mayor aproximación donde se observa las fajas de secuestro de las puertas del lateral izquierdo de la camioneta Toyota Hilux..



FOTOGRAFIA N° 9: Toma realizada con mayor aproximación, donde se observa la jafa de secuestro el frente de la camioneta Toyota Hilux.

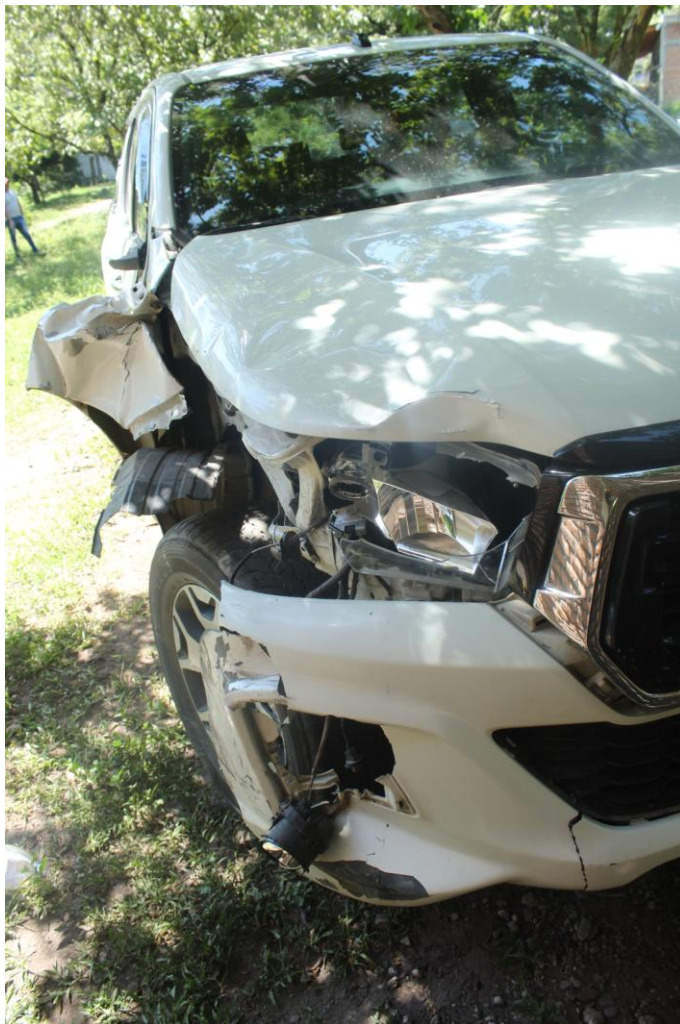

FOTOGRAFIA N° 10 : Toma realizada con mayor aproximación donde se observa daños en la camioneta Toyota Hilux..



FOTOGRAFIA N° 11 : Toma realizada con mayor aproximación, donde se observa daños que presenta la camioneta Toyota Hilux.

Nota: No se documento el interior de la camioneta Toyota Hilux, porque según datos aportados por el jefe de la comisaria de Villa Carmela, en ese momento la camioneta estaba con llaves y no se contaba con la misma

ES MI INFORME

Juan Carlos Yramain
Sub Ppal C/ 2.219
Policía de Tucumán