

PACIENTE: FLORENCIA GUADALUPE SUAREZ (32322122)

 <p>HUGO VISCARRA ROMERO Ortopedia Y Traumatología R.M. 95843220 Firma del médico:</p>	 <p>JOHANA ROCIO DEL CARMEN ZELAYA Enfermería R.M. 36998784 Firma Enfermera/o</p>	Firma Enfermera/o:	Firma Enfermera/o:	Firma Enfermera/o:
--	---	--------------------	--------------------	--------------------

PROTOCOLO QUIRURGICO UBICACIÓN: QUIRÓFANO 4. INGRESO 154798. FECHA EVENTO: 26/3/2023 21:15:00

Sala de cirugía	Quirófano 4	Prioridad	Inmediato
Consentimiento Informado			
Inicio de cirugía	2023-03-26 20:10	Fin de cirugía	2023-03-26 20:50

Tipo de anestesia: Regional

PRE-Operatorio

Código	Diagnóstico
S925	FRACTURA DE LOS HUESOS DE OTRO(S)DEDO(S) DEL PIE
S924	FRACTURA DE LOS HUESOS DEL DEDO GORDO DEL PIE

Equipo Quirúrgico	Cargo	Especialidad
RUIZ JUAN	Cirujano	Cirugía Ortopédica Y Traumatología
BULACIO GERARDO	Primer Ayudante	Cirugía Ortopédica Y Traumatología
FRANCO GERARDO	Anestesiologo	Anestesiología
PADILLA VERONICA	Instrumentador/a	Instrumentador Quirúrgico
VEGA DAIANA	Circulante	Enfermería

Procedimiento	Tipo de herida	Finalidad	Lateralidad	Duración (Mín.)	Cirujano principal	Tipo acto Qx
TOILETTE DE FRACTURA EXPUESTA DE METATARSO O FALANGES - SIN TRATAMIENTO OSEO(120404S) - PRINCIPAL	Sucia	Terapeutico	Izquierdo	40	RUIZ JUAN	Estándar

Descripción: paciente en mesa de cirugía bajo anestesia requieida , confeccion de campos quirurgicos ,se realiza primer lavado sucio, a continuacion segundo campo, se realiza apertura de extremo distal se encuentra conminucion osea de 2 falange de hallux se retiran fragmentos oseos , extraccion de hematoma infectado, envia muestra a cultivo, lavado solucion polaca y 2 litros de solucion fisiologica , a contunacion por borde lateral de hallux se realiza ampliacion de herida infectada inside por planos y se realiza curetaje de 1 falange en su extremo distal, lavado con solucion polaca y 2 lts de solucion fisiologica , se procede a estabilizar con una clavija endomedular de 1.5mm, puntos de aproximacion , curacion plana cubre con gasas furacinadas , vendaje esteril.-

Sangrado: no

Destino: Internación

Recuento de materiales: Completo

SANATORIO MODELO SA

CUIT: 3054600294 - 9

Sede: Principal

25 de Mayo 559, SAN MIGUEL DE TUCUMAN - CAPITAL - (4000) -

TUCUMAN - Tel: 03814979500

**PACIENTE: FLORENCIA GUADALUPE SUAREZ (32322122)**

N°Controles postoperatorios: 3

NOTAS ACLARATORIAS

Fecha: 10-abr.-2023 10:01

AUDITORIA MEDICA:
 CÓDIGO CIRUJANO: 123312
 CÓDIGO ANESTESISTA: 120404
 CÓDIGO SANATORIO: 120404

Dr. JORGE A. ZELAVA
 AUDITOR MEDICO
 M.P. 7056
 SANATORIO MODELO S.A.

AUDITOR MEDICO
 Auditor Medico Interno
 M.P. 7056

JUAN MANUEL RUIZ
 CIRUGIA ORTOPEDICA Y TRAUMATOLOGIA
 M.P. 7312
 DNI 25004447

PROTOCOLO QUIRURGICO UBICACIÓN: PISO 03 LAPRIDA. INGRESO 154798. FECHA EVENTO: 29/3/2023 10:00:00

Sala de cirugía	Quirófano 5	Prioridad	Urgente
Consentimiento Informado			
Inicio de cirugía	2023-03-29 08:00	Fin de cirugía	2023-03-29 09:30

Tipo de anestesia: Regional

PRE-Operatorio

Código	Diagnóstico
S925	FRACTURA DE LOS HUESOS DE OTRO(S) DEDO(S) DEL PIE
S924	FRACTURA DE LOS HUESOS DEL DEDO GORDO DEL PIE

POST-Operatorio

Código	Diagnóstico
S925	FRACTURA DE LOS HUESOS DE OTRO(S) DEDO(S) DEL PIE

Equipo Quirúrgico	Cargo	Especialidad
MALAGUEZ HENRIQUE	Anestesiologo	Anestesiologia
RUIZ JUAN	Cirujano	Cirugia Ortopedica Y Traumatologia
BULACIO GERARDO	Primer Ayudante	Cirugia Ortopedica Y Traumatologia
AGUIRRE ESTELA	Circulante	Enfermeria
BRANDAN PASCUAL	Instrumentador/a	Instrumentador Quirúrgico

Principal - 25 de Mayo 559 - 03814979500

Imprime: MEDICO AUDITOR Fecha Imp: 9/4/2026 10:12:00 Registra: Fecha Reg:

Generado por: GOME:DISYS - Razón social: SANATORIO MODELO SA CUIT: 3054600294 - 9

Página 30 de 54

SANATORIO MODELO SA

CUIT: 3054600294 - 9

Sede: Principal

25 de Mayo 559. SAN MIGUEL DE TUCUMAN - CAPITAL - (4000) -

TUCUMAN - Tel: 03814979500

**PACIENTE: FLORENCIA GUADALUPE SUAREZ (32322122)**

Procedimiento	Tipo de herida	Finalidad	Lateralidad	Duración (Min.)	Cirujano principal	Tipo acto Qx
AMPUTACION DE HALLUX(121609B) - PRINCIPAL	Limpia- Contaminada	Terapeutico	Izquierdo	90	RUIZ JUAN	Estándar

Descripción: PACIENTE EN MESA DE CIRUGIA EN DECUBITO DORSAL BAJO ANESTESIA RAQUIDEA, SE REALIZA ASEPSIA Y ANTISEPSIA. SE PROCEDE A COLOCAR CAMPOS QUIRURGICOS SEGUN TECNICA, ACONTINUACION SE REALIZA EXPLORACION DEDO HALLUX IZQUIERDO (PREVIAMENTE INGRESO A QUIROFANO 48 HORAS APROXIMADAMENTE PARA TOILET Y ESTABILIZACION DE LA FRACTURA.POR PRESENTAR FRACTURA EXPUESTA DE HALLUX IZQUIERDO SEGUN CLASIFICACION GUSTILO 3B,) SE PROCEDE A REALIZAR EXPLORACION DE LA ZONA AFECTADA, DONDE CONSTATA AFECTACION DE ARTERIA DIGITAL PLANTAR Y RAMOS DORSALES DISTALES HALLUX. CON MALA PERFUSION ARTERIAL DISTAL. DESVITALIZACION DE TEJIDOS, SE PROCEDE A REALIZAR AMPUTACION DISTAL F2 (PARCIAL)DE DICHO DEDO SEGUN TECNICA, CIERRE DE HERIDA, VENDAJE ESTERIL. PASA HABITACION PARA SEGUIMIENTO Y CONTROL.

Hallazgos: TEJIDO DESVITALIZADO DISTAL DE HALLUX IZQUIERDO (DEDO GORDO)

Sangrado: HABITUAL

Destino: Internación

Recuento de materiales: Completo

N°Controles postoperatorios: 6

NOTAS ACLARATORIAS

Fecha: 10-abr.-2023 10:09

AUDITORIA MEDICA:
CÓDIGO CIRUJANO: 125405
CÓDIGO ANESTESISTA: 121609
CÓDIGO SANATORIO: 121609

Dr. JORGE A. ZELAVA
AUDITOR MEDICO
M.P. 7056
SANATORIO MODELO S.A.

AUDITOR MEDICO
Auditor Medico Interno
M.P. 7056

JUAN MANUEL RUIZ
CIRUGIA ORTOPEDICA Y TRAUMATOLOGIA
M.P. 7312
DNI 25004447

HISTORIA CLÍNICA INTERNACIÓN UBICACIÓN: CONSULTORIOS EMERGENCIA. INGRESO 154798. FECHA EVENTO:

25/3/2023 18:11:00

ANAMNESIS

PACIENTE: FLORENCIA GUADALUPE SUAREZ (32322122)

dolor, impotencia funcional de hallux y dedos del pie izquierdo

Motivo de consulta

PACIENTE CON CUADRO CLINICO DE 5 DIAS DE EVOLUCION (21/3/23), REFIERE DOLOR E IMPOTENCIA FUNCIONAL DE DEDOS DEL PIE IZQUIERDO, SECUNDARIO A TRAUMATISMO DIRECTO POR CONTUSION CON OBJETO CONTUSO, SECUNDARIO A ACCIDENTE DE TRANSITO EN CALIDAD DE CONDUCTORA DE MOTOCICLETA AL IMPACTAR CON VEHICULO, REFIERE ATENCION PRIMARIA HASTA HOY DIA EN HOSPITAL CENTRO DE SALUD DONDE LE REALIZAN 2 CURACIONES (LA PRIMERA EL 22/3/23 Y LA SEGUNDA 24/3/23), CON ADMINISTRACION DE CIPROFLOXACINA + CLINDAMICINA, ANALGESICOS, Y ANTICOAGULANTES) HOY SOLICITA EL ALTA VOLUNTARIA PARA INTERNACION EN NUESTRO SANATORIO, HAGO CONSTAR QUE NO MUESTRA EPICRISIS DEL HOSPITAL CENTRO DE SALUD

EXAMEN FISICO
NIEGA ANTECEDENES ALERGICOS, Y CLINICOS

Enfermedad Actual

PACIENTE INGRESA AL SANATORIO EN SILLA DE RUEDA ES TRAIIDO EN SU VEHICULO PARTICULAR
PIE IZQUIERDO: PIE CUBIERTO CON VENDAJE EL CUAL SE RETIRA PARA SU VALORACION OBSERVO AUMENTO DE VOLUMEN Y CAMBIO DE COLORACION CON CIANOSIS EN DEDOS DEL PIE, PERDIDA DE COBERTURA EN CARA PLANTAR Y CARA MEDIAL Y LATERAL DE HALLUX DE FONDO FIBRINAR SIN SANGRADO, SE PALPA TEJIDO OSEO, EN CARA LATERAL DE HALLUX LESION ULCERATIVA A NIVEL DE F1 SIN SANGRADO, ACOMPAÑADO DE IMPOTENCIA FUNCIONAL, DOLOR, RELLENO CAPILAR LENTO
CIANOSIS DESDE EL 2 AL 5 DEDO EN SEGUNDA Y TERCER FALANGE ACOMPAÑADO DE IMPOTENCIA FUNCIONAL Y EDEDA. RELLENO CAPILAR LENTO

SE RECIBE RX DE PIE IZQUIERDO; EN HALLUX ALTERACION EN SU FORMA Y RELACION COMPATIBLE CON FRACTURA MULTIFRAGMENTARIA DE HALLUX CON LUXACION DE F2, EN SEGUNDO DEDO ALTERA EN SU FORMA EN F2-F3 COMPATIBLE CON FRACTURA, EN 3ER DEDO ALTERACION EN SU FORMA DE F3 COMPATIBLE CON FRACTURA,

(ID-1012) EXAMEN FISICO

Aparato Cardiovascular

Diagnóstico	Código	Diagnóstico	Tipo de diagnóstico	Principal
	S924	FRACTURA DE LOS HUESOS DEL DEDO GORDO DEL PIE	Impresión Diagnóstica	X
	S925	FRACTURA DE LOS HUESOS DE OTRO(S)DEDO(S) DEL PIE	Impresión Diagnóstica	

Plan de Tratamiento

INTERNACION PARA TRATAMIENTO Y CONTROL EVOLUTIVO
CURACION EN GUARDIA
SE SOLICITA LABORATORIO, VALORACION CARDIOLOGICA PREQUIRURGICA
SE AGUARDA PRESENTE PAPELES PARA SU INTERNACION

Archivos asociados:

PACIENTE: FLORENCIA GUADALUPE SUAREZ (32322122)

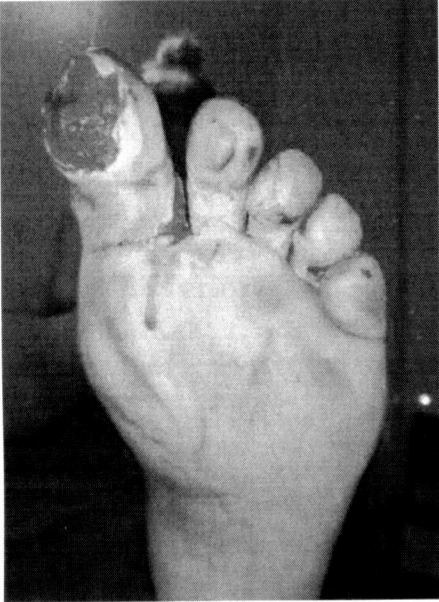

AYUDAS DX32322122_AYDX_20230325

Ingreso :154798



AYUDAS DX32322122_AYDX_20230325

Ingreso :154798



AYUDAS DX32322122_AYDX_20230325

Ingreso :154798



AYUDAS DX32322122_AYDX_20230325

Ingreso :154798

PACIENTE: FLORENCIA GUADALUPE SUAREZ (32322122)



JUAN MANUEL RUIZ
 CIRUGIA ORTOPEDICA Y TRAUMATOLOGIA
 M.P. 7312
 DNI 25004447

INTERCONSULTA UBICACIÓN: CONSULTORIOS EMERGENCIA. INGRESO 154798. FECHA EVENTO: 25/3/2023 19:47:00

Motivo de Consulta y Enfermedad Actual

PACIENTE DE 36 AÑOS FEMENINA (TRANSVETI)
 FACTORES DE RIESGO: TABAQUISTA, STRESS.
 SIN ANTECEDENTES CARDIOVASCULARES NI PERSONALES.

CAUDRO CLINICO +/-4HRS DE EVOLUCION CARACTERIZADO POR ACIDENTE TRANSITO DONDE LE OCASIONA LESION PRIMER DEDO PIE IZQUIERDO, EN PLAN QUIRURGICO.

EXAMEN FISICO VIGIL. ORIENTADA. AFEBRIL.
 TA: 110/80MMHG
 CARDIVASCULAR: R1 Y R2 NORMOFONETICO SIN SOPLO.

ECG: RITMO: SINSUSAL FC: 55 P:0.06 PR:0.10 QRS:0.08 ST:ISOELECTRICO T: +

RIESGO HABITUAL

Signos vitales

Últimos Signos Vitales	Valor Referencia Mín.	Valor Referencia Máx.	Valor Tomado	Unidades
P.A. Sistólica	90	120	120	mmHg
P.A. Diastólica	40	90	60	mmHg
Frecuencia Cardíaca	60	100	77	V x Min

Examen Físico

Zona	Anotaciones	Normal	Anormal	Sin evaluar
CABEZA Y CUELLO		X	-	-
PIEL Y FANERAS		X	-	-
ÓRGANOS DE LOS SENTIDOS		X	-	-
TÓRAX		X	-	-
ABDOMEN		X	-	-
PELVIS Y GENITALES		X	-	-
EXTREMIDADES		X	-	-
COLUMNA VERTEBRAL		X	-	-
OTROS		X	-	-

Diagnóstico

Código	Diagnóstico	Tipo de diagnóstico	Principal
S924	FRACTURA DE LOS HUESOS DEL DEDO GORDO DEL PIE	Impresión Diagnóstica	X

SANATORIO MODELO SA

CUIT: 3054600294 - 9

Sede: Principal

25 de Mayo 559. SAN MIGUEL DE TUCUMAN - CAPITAL - (4000) -
TUCUMAN - Tel: 03814979500



PACIENTE: FLORENCIA GUADALUPE SUAREZ (32322122)

Procedimientos/Actividades Realizadas

ECG: RITMO: SINSUSAL FC: 55 P:0.06 PR:0.10 QRS:0.08 ST:ISOELECTRICO T: +

RIESGO HABITUAL

Plan de tratamiento

ECG: RITMO: SINSUSAL FC: 55 P:0.06 PR:0.10 QRS:0.08 ST:ISOELECTRICO T: +

RIESGO HABITUAL

Destino Cirugía

JANET MARTINEZ YANGUEZ
CARDIOLOGIA
M.P. 10189
DNI 36040968

EVOLUCIÓN DE ENFERMERÍA UBICACIÓN: CONSULTORIOS EMERGENCIA. INGRESO 154798. FECHA EVENTO: 25/3/2023 20:51:00

Anotaciones

PTE INGRESA DE QUIROFANO CON PHP +AGREGADO , SE CONTROLA , ACONDICIONO.

NOTAS ACLARATORIAS

Fecha: 25-mar.-2023 21:31

DTE INGRESA DE GUARDIA

CHOCO MAIEVSKY M. VERONICA
MIL. DE ENFERMERIA
REG. N° 3294

MARIA CHOCO MAIEVSKY
Enfermería
M.P. 3294

CHOCO MAIEVSKY M. VERONICA
MIL. DE ENFERMERIA
REG. N° 3294

MARIA VERONICA CHOCO MAIEVSKY
ENFERMERÍA
M.P. 3294
DNI 24200041

EVOLUCIÓN DE ENFERMERÍA UBICACIÓN: PISO 03 LAPRIDA. INGRESO 154798. FECHA EVENTO: 26/3/2023 01:42:00

Anotaciones

PACIENTE: FLORENCIA GUADALUPE SUAREZ (32322122)

PACIENTE CON VIA PERIFERICA PERMEABLE, MEDICADO ANTIBIOTICO MAS ANALGESIA , PARAMETROS ESTABLES.



CAROLINA AUAD
ENFERMERÍA
DNI 23826533

EVOLUCIÓN DE ENFERMERÍA UBICACIÓN: PISO 03 LAPRIDA. INGRESO 154798. FECHA EVENTO: 26/3/2023 11:29:00

Anotaciones

pte con parametros vitales conservados, con via periferica permeable, php+ doble esquema de atb, diuresis espontanea



Blanca Paola Ruiz
Enfermería - UNP
M.P. 6057
PAOLA RUIZ
ENFERMERÍA
M.P. 6057
DNI 29081951

EVOLUCIÓN DE ENFERMERÍA UBICACIÓN: PISO 03 LAPRIDA. INGRESO 154798. FECHA EVENTO: 26/3/2023 15:45:00

Anotaciones

PTE CON PV CONSERVADOS CON VIA PERIFERICA PERMEABLE CONTINUA CON SU TRATAMIENTO DIURESIS+ CATARSIS-. PTE EN ESPERA DE CIRUGIA



MARICEL ANAHI GEREZ
ENFERMERÍA
M.P. 4914
DNI 35522592

EVOLUCIÓN DE ENFERMERÍA UBICACIÓN: PISO 03 LAPRIDA. INGRESO 154798. FECHA EVENTO: 26/3/2023 20:11:00

Anotaciones

PTE PASA A QUIROFANO A LAS 20HS



MARICEL ANAHI GEREZ
ENFERMERÍA
M.P. 4914
DNI 35522592

SANATORIO MODELO SA

CUIT: 3054600294 - 9

Sede: Principal

25 de Mayo 559, SAN MIGUEL DE TUCUMAN - CAPITAL - (4000) -

TUCUMAN - Tel: 03814979500



PACIENTE: FLORENCIA GUADALUPE SUAREZ (32322122)

EVOLUCIÓN DE ENFERMERÍA UBICACIÓN: PISO 03 LAPRIDA. INGRESO 154798. FECHA EVENTO: 26/3/2023 21:39:00

Anotaciones

PACIENTE QUE REGRESA DE QUIROFANO A LAS 21:30HS SE ACONDICIONA LA MISMA

GEREZ MARICEL ANAHI
ENFERMERA PROFESIONAL
MAT. 4914

MARICEL ANAHI GEREZ

ENFERMERÍA

M.P. 4914

DNI 35522592

EVOLUCIÓN DE ENFERMERÍA UBICACIÓN: QUIRÓFANO 4. INGRESO 154798. FECHA EVENTO: 27/3/2023 02:04:00

Anotaciones

PACIENTE CONTROLADA Y MEDICADA

SE REALIZA ANALGESICO

CON PHP +ATB

ZELAYA ROCIO DEL CARMEN
ENFERMERA UNIVERSITARIA
MAT. PROF. 5892

JOHANA ROCIO DEL CARMEN ZELAYA

ENFERMERÍA

M.P. 5892

DNI 36998784

EVOLUCIÓN DE ENFERMERÍA UBICACIÓN: PISO 03 LAPRIDA. INGRESO 154798. FECHA EVENTO: 27/3/2023 11:49:00

Anotaciones

PACIENTE MEDICADO CONTROLADO. SE CAMBIA ROPA DE CAMA .

SANCHEZ MARIELA
ALIC. ENFERMERIA
REG. N° 2937

ROXANA MARIELA SANCHEZ

ENFERMERÍA

M.P. 2937

DNI 23019250

EVOLUCIÓN DE ENFERMERÍA UBICACIÓN: PISO 03 LAPRIDA. INGRESO 154798. FECHA EVENTO: 27/3/2023 17:39:00

Anotaciones

paciente con parametros conservados. via periferica permeable, con PHP y ATB. Evaluado por medico traumatologo

SANATORIO MODELO SA

CUIT: 3054600294 - 9

Sede: Principal

25 de Mayo 559, SAN MIGUEL DE TUCUMAN - CAPITAL - (4000) -

TUCUMAN - Tel: 03814979500



PACIENTE: FLORENCIA GUADALUPE SUAREZ (32322122)

ANA BELEN RODRIGUEZ
ENFERMERÍA
M.P. 6941
DNI 41535022

EVOLUCIÓN DE ENFERMERÍA UBICACIÓN: PISO 03 LAPRIDA. INGRESO 154798. FECHA EVENTO: 28/3/2023 00:06:00

Anotaciones

PACIENTE CON VIA PERIFERICA, MEDICADO. PARAMETROS CONSERVADOS

CAROLINA AUAD
ENFERMERÍA
DNI 23826533

EVOLUCIÓN DE ENFERMERÍA UBICACIÓN: PISO 03 LAPRIDA. INGRESO 154798. FECHA EVENTO: 28/3/2023 08:56:00

Anotaciones

PACIENTE CON VIA PERIFERICA PERMEABLE, MEDICADA. FUE CURADA POR LOS MEDICOS. PARAMETROS ESTABLES.

CAROLINA AUAD
ENFERMERÍA
DNI 23826533

EVOLUCIÓN DE ENFERMERÍA UBICACIÓN: PISO 03 LAPRIDA. INGRESO 154798. FECHA EVENTO: 28/3/2023 21:11:00

Anotaciones

PACIENTE QUE CURSA CLINIACMENTE ESTABLE. SE RECLOCA VENOCLISIS POR INFILTRARSE. CONTINÚA CON PHP ATB Y ANALGESIAS. TOLERA DIETA INDICADA. DIURESIS ESPONTANEA POSITIVA.

CARLOS FABIAN AGUIRRE
ENFERMERÍA
M.P. 1101
DNI 14481155

SANATORIO MODELO SA

CUIT: 3054600294 - 9

Sede: Principal

25 de Mayo 559, SAN MIGUEL DE TUCUMAN - CAPITAL - (4000) -
TUCUMAN - Tel: 03814979500



PACIENTE: FLORENCIA GUADALUPE SUAREZ (32322122)

EVOLUCIÓN DE ENFERMERÍA UBICACIÓN: PISO 03 LAPRIDA. INGRESO 154798. FECHA EVENTO: 29/3/2023 00:13:00

Anotaciones

PTE LUCIDA, CONTROLADA, MEDICADA CON PARAMETROS VITALES CONSERVADOS, DIURESIS(++)

CHOCO MAIEVSKY M. VERONICA
ASIS. DE ENFERMERIA
RES. N° 3294

MARIA VERONICA CHOCO MAIEVSKY

ENFERMERÍA

M.P. 3294

DNI 24200041

EVOLUCIÓN DE ENFERMERÍA UBICACIÓN: SALA DE RECUPERACIÓN QUIRÓFANO. INGRESO 154798. FECHA EVENTO: 29/3/2023 09:27:00

Anotaciones

paciente ingresa con php despierta con parametros conservados

CARMEN Cabello
ENFERMERIA-UMT
M.P. 1041

CARMEN ROSA CABELLO DIAZ

ENFERMERÍA

M.P. 1041

DNI 93509347

EVOLUCIÓN DE ENFERMERÍA UBICACIÓN: PISO 03 LAPRIDA. INGRESO 154798. FECHA EVENTO: 29/3/2023 10:00:00

Anotaciones

paciente fue a cirugía, a su regreso se la acondiciono se continua con tto, estable, poco dolor

Blanca Paola Ruiz
Enfermera-UMT
M.P. 6057

PAOLA RUIZ

ENFERMERÍA

M.P. 6057

DNI 29081951

EVOLUCIÓN DE ENFERMERÍA UBICACIÓN: PISO 03 LAPRIDA. INGRESO 154798. FECHA EVENTO: 29/3/2023 17:25:00

Anotaciones

Paciente estable con PHP+ATB+MED EV via permeable, CPV conservados, se realiza control, medicacion

SANATORIO MODELO SA

CUIT: 3054600294 - 9

Sede: Principal

25 de Mayo 559, SAN MIGUEL DE TUCUMAN - CAPITAL - (4000) -

TUCUMAN - Tel: 03814979500



PACIENTE: FLORENCIA GUADALUPE SUAREZ (32322122)

BARRIOS EMILSE R.
ENF. U.N.T.
M.P. 6046

EMILSE BARRIOS

ENFERMERÍA

M.P. 6046

DNI 31289524

EVOLUCIÓN DE ENFERMERÍA UBICACIÓN: PISO 03 LAPRIDA. INGRESO 154798. FECHA EVENTO: 30/3/2023 01:15:00

Anotaciones

PTE LUCIDA, CON BUENA EVOLUCION, CON PARAMETROS VITALES CONSERVADOS, VENDAJE M INFERIOR SECO- DIURESIS (++)
EXP-

CHOCO MAIEVSKY M. VERONICA
ANEX. DE ENFERMERIA
M.P. 3294

MARIA VERONICA CHOCO MAIEVSKY

ENFERMERÍA

M.P. 3294

DNI 24200041

EVOLUCIÓN DE ENFERMERÍA UBICACIÓN: PISO 03 LAPRIDA. INGRESO 154798. FECHA EVENTO: 30/3/2023 10:37:00

Anotaciones

Paciente controlada y medicada con parametros estables, via periferica permeable, diuresis +

Camila Cordero
ENFERMERA UNIVERSITARIA
MAT. PROF. 6892

CAMILA CORDERO

ENFERMERÍA

M.P. 6892

DNI 40274529

EVOLUCIÓN DE ENFERMERÍA UBICACIÓN: PISO 03 LAPRIDA. INGRESO 154798. FECHA EVENTO: 30/3/2023 17:13:00

Anotaciones

pete lúcida, con parametros conservados, via periferica permeable, no refiere dolor, con PHP y atb.

RODRIGUEZ ANA BELEN
ENFERMERA UNIVERSITARIA
M.P. 6941

ANA BELEN RODRIGUEZ

ENFERMERÍA

M.P. 6941

DNI 41535022

Principal - 25 de Mayo 559 - 03814979500

Imprime: MEDICO AUDIOTOR Fecha Imp: 9/4/2026 10:12:00 Registra: Fecha Reg:

Generado por: GOME:DISYS - Razón social: SANATORIO MODELO SA CUIT: 3054600294 - 9

Página 20 de 54

SANATORIO MODELO SA

CUIT: 3054600294 - 9

Sede: Principal

25 de Mayo 559, SAN MIGUEL DE TUCUMAN - CAPITAL - (4000) -
TUCUMAN - Tel: 03814979500



PACIENTE: FLORENCIA GUADALUPE SUAREZ (32322122)

EVOLUCIÓN DE ENFERMERÍA UBICACIÓN: PISO 03 LAPRIDA. INGRESO 154798. FECHA EVENTO: 31/3/2023 01:49:00

Anotaciones

PTE LUCIDA . CONTROLADA .MEDICADA CON PARAMETROS VITALES CONSERVADOS . DIURESIS (++)

CHOCO MAIEVSKY M. VERONICA
AUX. DE ENFERMERIA
RES. Nº 1234

MARIA VERONICA CHOCO MAIEVSKY
ENFERMERÍA
M.P. 3294
DNI 24200041

EVOLUCIÓN DE ENFERMERÍA UBICACIÓN: PISO 03 LAPRIDA. INGRESO 154798. FECHA EVENTO: 31/3/2023 09:00:00

Anotaciones

paciente controlado y medicad
con via permeable con php+atb
diuresis+++

JOHANA R. ZELAYA
ENFERMERA UNIVERSITARIA
MAT. PROF. 5892

JOHANA ROCIO DEL CARMEN ZELAYA
ENFERMERÍA
M.P. 5892
DNI 36998784

EVOLUCIÓN DE ENFERMERÍA UBICACIÓN: PISO 03 LAPRIDA. INGRESO 154798. FECHA EVENTO: 31/3/2023 10:20:00

Anotaciones

se retira via periferica
alta sanatorial

JOHANA R. ZELAYA
ENFERMERA UNIVERSITARIA
MAT. PROF. 5892

JOHANA ROCIO DEL CARMEN ZELAYA
ENFERMERÍA
M.P. 5892
DNI 36998784

EVOLUCIÓN MÉDICA INTERNACIÓN UBICACIÓN: PISO 03 LAPRIDA. INGRESO 154798. FECHA EVENTO: 25/3/2023 18:11:00

Evolución

PACIENTE INGRESA PARA TRATAMIENTO Y CONTROL EVOLUTIVO
SE AGUARDA PRESENTAR PAPELES PARA SU INTERNACION

Diagnóstico

Código	Diagnóstico	Tipo de diagnóstico	Principal
S925	FRACTURA DE LOS HUESOS DE OTRO(S)DEDO(S) DEL PIE	Impresión Diagnóstica	

PACIENTE: FLORENCIA GUADALUPE SUAREZ (32322122)

S924 FRACTURA DE LOS HUESOS DEL DEDO GORDO DEL PIE Impresión Diagnóstica X

Justificación de la permanencia en internación
 control evolutivo

Plan de Tratamiento



JUAN MANUEL RUIZ
 CIRUGIA ORTOPEDICA Y TRAUMATOLOGIA
 M.P. 7312
 DNI 25004447

EVOLUCIÓN MÉDICA INTERNACIÓN UBICACIÓN: PISO 03 LAPRIDA. INGRESO 154798. FECHA EVENTO: 26/3/2023 08:30:00

Evolución

paciente cursa 1er día de internación con diagnóstico de herida grave en dedo hallux izquierdo, fractura de 2-3-4 dedo de pie
 vigil, a febril, estable
 sin dolor
 diuresis+
 homans bilateral negativo
 vendaje manchado por furasina
 cumple 1er día de atb; ciprofloxacina y clindamicina indicado por medico de cabecera
 se aguarda llamado a cirugía a horas 20

Diagnóstico

Código	Diagnóstico	Tipo de diagnóstico	Principal
S925	FRACTURA DE LOS HUESOS DE OTRO(S)DEDO(S) DEL PIE	Impresión Diagnóstica	
S924	FRACTURA DE LOS HUESOS DEL DEDO GORDO DEL PIE	Impresión Diagnóstica	X

Justificación de la permanencia en internación
 CONTROL EVOLUTIVO

Plan de Tratamiento

igual tratamiento



HUGO VISCARRA ROMERO
 ORTOPEDIA Y TRAUMATOLOGIA
 M.P. 10074
 DNI 95843220

EVOLUCIÓN MÉDICA INTERNACIÓN UBICACIÓN: PISO 03 LAPRIDA. INGRESO 154798. FECHA EVENTO: 26/3/2023 23:00:00

Evolución