

CONTINUED

ELECTRÓNICO *

10

1997

Emulado Digitalmente por: CN=MIRANDE Maria Lia Vitalia, C=AR, SERIALNUMBER=CUIL 27291751275

[illegible]

Continuación de la solicitud de inscripción de dominio
Apellido y Nombre: D.N. 76103288350

POR VENTA de 1/20 de 25598/95 Sup. 1592, 7266m2 pasa a T-30358.-Intro. 19832 del 06/04/05.-		POR PROTOCOLIZACIÓN DE PRSCRIP. ADQUISITIVA S/ Plano 35608,00 Sup. 25412,4160m2 pasa a T-32737.-	
MATERIA: 1/20 de 25598/95 Sup. 1592, 7266m2 pasa a T-30358.-Intro. 19832 del 06/04/05.-		MATERIA: 1/20 de 25598/95 Sup. 1592, 7266m2 pasa a T-30358.-Intro. 19832 del 06/04/05.-	
6	88350	7	8
CARGO+Padrón 1880. 220-800. 1Ha. 7325. 2675m2.-		*POR VENTA FRACCIÓN B S/ PLANO 50539/07 pasa a T-33465*68133 del 04/10/2007. SUP. 645, 850m2.-	
ASIENTO 7+CERTIF. 59268 del 17-10-02 Reg. Gob.+DONACION+Obs.+Fracción+Plano 3735/01 Exped.-		*POR VENTA LOTE 2 Lote 2.36 sup. 4713, 6228m2 S/ PLANO 49731/07*Intro 68134 del 04/10/2007.-	
ASIENTO 8+CERTIF. 64191 del 08/11/02 DONACION CON CARGO Reg. Esc. de Gob. *FRACCIÓN 1* Plano 37325/01. *REG. PROV. *		*POR TRANSFERENCIA S/ Ley 7261 Lote 13 Mza. 5 pasa a T-33529*Intro 68516 del 05/10/2007.-	
ASIENTO 9+CERTIF. 3980 del 15/03/05 Esc. de Gob. *DONACION 9/08*Fracción+ segun Plano n° 25598/95-		*POR TRANSFERENCIA S/ Ley 7261 Lote 1 Mza. 5 pasa a T-33530*Intro 68516 del 05/10/2007.-	
ASIENTO 10+Intro 60 del 15/01/06 Protocolización de Sub. Pública Reg. 27 Reg. Prov.		FOR VENTA LOTE 20 Plano 50612/07 pasa a T-33608 Intro 81143/07	
ASIENTO 11+CERTIF. 63295 del 17/09/07 Reg. Gob.+TRANSF. GRATUITA LEY 7261+Lotes 1 y 1 Mza. 5+Padrones: 681247-681235.-		" " " 10 " " T-33607 " 81142/07	
ASIENTO 12+CERTIF. 63296-63297-63298 del 17/09/07 Reg. Gob.+VENTA+Lotes: 3-2-VF Reg. B. N. 15322 Padrones: 681304-681341.-		" " " 17 " " T-33611 " 81146/07	
ASIENTO 13+CERTIF. 68819 del 08-10-07 Reg. Gob.+VENIA+Lote: 3C+Padrón 811327 Plano 50339/07.-		" " " 53 " " T-33612 " 81147/07	
ASIENTO 14+CERTIF. 69555 del 10-10-07 Reg. Gob.+VENTA+Lote: 17+Padrón 811353 Plano: 50612/07.-		" " " 36 " " 50339/07 " 81144/07	
ASIENTO 15+CERTIF. 75760 del 05/11/07 REG. GOB. +VENTA+Plano 10. 20. 23. 53. 1036. Plano N° 50612/07.-		" " " 42 " " T-33610 " 81145/07	
ASIENTO 16+Intro 8115-81144 del 23/11/07+VENTA+Lotes 42-36+Reg. Gob.+Reg. Prov.		FOR VENTA LOTE 56 S/ PLANO 50612/07 pasa a T-33706 ENERO 544/08 del 04/01/08	
ASIENTO 17+CERTIF. 85869+del 12-12-07+Reg. Gob.+VENIA+Lote: 55+Padrón: 581363+.-		" " " 13 " " " T-33703+Padr. 601349+Intro 13423 del 9/04/2008	
ASIENTO 18+CERTIF. 14935 del 25/03/08+Reg. Gob.+VENTA+Lote 13-Padrón 681.349+.-		FOR VENTA LOTE 41 S/ PLANO 50339/07 Pasa a T-34491 ENERO 57247 del 10/09/2008	
ASIENTO 19+CERTIF. 54115 del 28/08/08+Reg. Gob.+VENTA+Lote 41 Padron 681.330+.-		VENTA LOTE 4 S/ PLANO 53521 Pasa a T-34498.-Intro 60699/08	
ASIENTO 20+ CERTIF. 55172 del 02/09/08+Reg. Gob.+VENTA+Parcela 4A" drón 681606 plano 53521/08+.		FOR VENTA " 1 " " 53524/08 Pasa a T-34552 " 65852/08	
ASIENTO 21+CERTIF. 55173 del 02/09/08+Reg. Gob.+VENTA+Lote 1VA" Padron 681607 plano 53524 expte. 12109-3G-08+.		" " " " 54342/08 " " T-34647 " 76540/08 Sup. 657, 7699m2.-	
ASIENTO 22 COMPA* Lote 41*Esc. 1605 del 09/09/08*Reg. Gob. Intro 57247 del 10/09/08*Reg. P. OVISIO AL		" " " 37 " " 54623/08 T-34747 " 83185/08	
ASIENTO 19+CERTIF. 54115 del 28/08/08+Reg. Gob.+VENTA+Lote 41 Padron 681.330+.-		" " " " Parcela Al pasa a T-33204*Padrón 681648-Plano 55059/09*Intro 45338/09	
ASIENTO 20+ CERTIF. 55172 del 02/09/08+Reg. Gob.+VENTA+Lote 1VA" Padron 681607 plano 53524 expte. 12109-3G-08+.		FOR VENTA " Div " T-35274/ " 681634 " 54863/08 " 45928/09	
ASIENTO 21+CERTIF. 55173 del 02/09/08+Reg. Gob.+VENTA+Lote 1VA" Padron 681607 plano 53524 expte. 12109-3G-08+.		" " " " Parcela Al pasa a T-33204*Padrón 681648-Plano 55059/09*Intro 45338/09	
ASIENTO 22 COMPA* Lote 41*Esc. 1605 del 09/09/08*Reg. Gob. Intro 57247 del 10/09/08*Reg. P. OVISIO AL		" " " " Parcela Al pasa a T-33204*Padrón 681648-Plano 55059/09*Intro 45338/09	
ASIENTO 23+CERTIF. 62116 del 30/09/08+ Reg. Gob.+VENTA+Parcela 1A" drón 681607 plano 53524 expte. 12109-3G-08+.		" " " " Parcela Al pasa a T-33204*Padrón 681648-Plano 55059/09*Intro 45338/09	
ASIENTO 24+CERTIF. 55172 del 02/09/08+Reg. Gob.+VENTA+Parcela 4A" drón 681606 plano 53521/08+.		" " " " Parcela Al pasa a T-33204*Padrón 681648-Plano 55059/09*Intro 45338/09	
ASIENTO 25+CERTIF. 55173 del 02/09/08+Reg. Gob.+VENTA+Parcela 4A" drón 681607 plano 53524 expte. 12109-3G-08+.		" " " " Parcela Al pasa a T-33204*Padrón 681648-Plano 55059/09*Intro 45338/09	
ASIENTO 26+CERTIF. 55173 del 02/09/08+Reg. Gob.+VENTA+Parcela 4A" drón 681607 plano 53524 expte. 12109-3G-08+.		" " " " Parcela Al pasa a T-33204*Padrón 681648-Plano 55059/09*Intro 45338/09	
ASIENTO 27+CERTIF. 55173 del 02/09/08+Reg. Gob.+VENTA+Parcela 4A" drón 681607 plano 53524 expte. 12109-3G-08+.		" " " " Parcela Al pasa a T-33204*Padrón 681648-Plano 55059/09*Intro 45338/09	
ASIENTO 28+CERTIF. 55173 del 02/09/08+Reg. Gob.+VENTA+Parcela 4A" drón 681607 plano 53524 expte. 12109-3G-08+.		" " " " Parcela Al pasa a T-33204*Padrón 681648-Plano 55059/09*Intro 45338/09	
ASIENTO 29+CERTIF. 55173 del 02/09/08+Reg. Gob.+VENTA+Parcela 4A" drón 681607 plano 53524 expte. 12109-3G-08+.		" " " " Parcela Al pasa a T-33204*Padrón 681648-Plano 55059/09*Intro 45338/09	
ASIENTO 30+CERTIF. 55173 del 02/09/08+Reg. Gob.+VENTA+Parcela 4A" drón 681607 plano 53524 expte. 12109-3G-08+.		" " " " Parcela Al pasa a T-33204*Padrón 681648-Plano 55059/09*Intro 45338/09	
ASIENTO 31+CERTIF. 55173 del 02/09/08+Reg. Gob.+VENTA+Parcela 4A" drón 681607 plano 53524 expte. 12109-3G-08+.		" " " " Parcela Al pasa a T-33204*Padrón 681648-Plano 55059/09*Intro 45338/09	
ASIENTO 32+CERTIF. 55173 del 02/09/08+Reg. Gob.+VENTA+Parcela 4A" drón 681607 plano 53524 expte. 12109-3G-08+.		" " " " Parcela Al pasa a T-33204*Padrón 681648-Plano 55059/09*Intro 45338/09	
ASIENTO 33+CERTIF. 55173 del 02/09/08+Reg. Gob.+VENTA+Parcela 4A" drón 681607 plano 53524 expte. 12109-3G-08+.		" " " " Parcela Al pasa a T-33204*Padrón 681648-Plano 55059/09*Intro 45338/09	
ASIENTO 34+CERTIF. 55173 del 02/09/08+Reg. Gob.+VENTA+Parcela 4A" drón 681607 plano 53524 expte. 12109-3G-08+.		" " " " Parcela Al pasa a T-33204*Padrón 681648-Plano 55059/09*Intro 45338/09	
ASIENTO 35+CERTIF. 55173 del 02/09/08+Reg. Gob.+VENTA+Parcela 4A" drón 681607 plano 53524 expte. 12109-3G-08+.		" " " " Parcela Al pasa a T-33204*Padrón 681648-Plano 55059/09*Intro 45338/09	
ASIENTO 36+CERTIF. 55173 del 02/09/08+Reg. Gob.+VENTA+Parcela 4A" drón 681607 plano 53524 expte. 12109-3G-08+.		" " " " Parcela Al pasa a T-33204*Padrón 681648-Plano 55059/09*Intro 45338/09	
ASIENTO 37+CERTIF. 55173 del 02/09/08+Reg. Gob.+VENTA+Parcela 4A" drón 681607 plano 53524 expte. 12109-3G-08+.		" " " " Parcela Al pasa a T-33204*Padrón 681648-Plano 55059/09*Intro 45338/09	
ASIENTO 38+CERTIF. 55173 del 02/09/08+Reg. Gob.+VENTA+Parcela 4A" drón 681607 plano 53524 expte. 12109-3G-08+.		" " " " Parcela Al pasa a T-33204*Padrón 681648-Plano 55059/09*Intro 45338/09	
ASIENTO 39+CERTIF. 55173 del 02/09/08+Reg. Gob.+VENTA+Parcela 4A" drón 681607 plano 53524 expte. 12109-3G-08+.		" " " " Parcela Al pasa a T-33204*Padrón 681648-Plano 55059/09*Intro 45338/09	
ASIENTO 40+CERTIF. 55173 del 02/09/08+Reg. Gob.+VENTA+Parcela 4A" drón 681607 plano 53524 expte. 12109-3G-08+.		" " " " Parcela Al pasa a T-33204*Padrón 681648-Plano 55059/09*Intro 45338/09	
ASIENTO 41+CERTIF. 55173 del 02/09/08+Reg. Gob.+VENTA+Parcela 4A" drón 681607 plano 53524 expte. 12109-3G-08+.		" " " " Parcela Al pasa a T-33204*Padrón 681648-Plano 55059/09*Intro 45338/09	
ASIENTO 42+CERTIF. 55173 del 02/09/08+Reg. Gob.+VENTA+Parcela 4A" drón 681607 plano 53524 expte. 12109-3G-08+.		" " " " Parcela Al pasa a T-33204*Padrón 681648-Plano 55059/09*Intro 45338/09	
ASIENTO 43+CERTIF. 55173 del 02/09/08+Reg. Gob.+VENTA+Parcela 4A" drón 681607 plano 53524 expte. 12109-3G-08+.		" " " " Parcela Al pasa a T-33204*Padrón 681648-Plano 55059/09*Intro 45338/09	
ASIENTO 44+CERTIF. 55173 del 02/09/08+Reg. Gob.+VENTA+Parcela 4A" drón 681607 plano 53524 expte. 12109-3G-08+.		" " " " Parcela Al pasa a T-33204*Padrón 681648-Plano 55059/09*Intro 45338/09	
ASIENTO 45+CERTIF. 55173 del 02/09/08+Reg. Gob.+VENTA+Parcela 4A" drón 681607 plano 53524 expte. 12109-3G-08+.		" " " " Parcela Al pasa a T-33204*Padrón 681648-Plano 55059/09*Intro 45338/09	
ASIENTO 46+CERTIF. 55173 del 02/09/08+Reg. Gob.+VENTA+Parcela 4A" drón 681607 plano 53524 expte. 12109-3G-08+.		" " " " Parcela Al pasa a T-33204*Padrón 681648-Plano 55059/09*Intro 45338/09	
ASIENTO 47+CERTIF. 55173 del 02/09/08+Reg. Gob.+VENTA+Parcela 4A" drón 681607 plano 53524 expte. 12109-3G-08+.		" " " " Parcela Al pasa a T-33204*Padrón 681648-Plano 55059/09*Intro 45338/09	
ASIENTO 48+CERTIF. 55173 del 02/09/08+Reg. Gob.+VENTA+Parcela 4A" drón 681607 plano 53524 expte. 12109-3G-08+.		" " " " Parcela Al pasa a T-33204*Padrón 681648-Plano 55059/09*Intro 45338/09	
ASIENTO 49+CERTIF. 55173 del 02/09/08+Reg. Gob.+VENTA+Parcela 4A" drón 681607 plano 53524 expte. 12109-3G-08+.		" " " " Parcela Al pasa a T-33204*Padrón 681648-Plano 55059/09*Intro 45338/09	
ASIENTO 50+CERTIF. 55173 del 02/09/08+Reg. Gob.+VENTA+Parcela 4A" drón 681607 plano 53524 expte. 12109-3G-08+.		" " " " Parcela Al pasa a T-33204*Padrón 681648-Plano 55059/09*Intro 45338/09	
ASIENTO 51+CERTIF. 55173 del 02/09/08+Reg. Gob.+VENTA+Parcela 4A" drón 681607 plano 53524 expte. 12109-3G-08+.		" " " " Parcela Al pasa a T-33204*Padrón 681648-Plano 55059/09*Intro 45338/09	
ASIENTO 52+CERTIF. 55173 del 02/09/08+Reg. Gob.+VENTA+Parcela 4A" drón 681607 plano 53524 expte. 12109-3G-08+.		" " " " Parcela Al pasa a T-33204*Padrón 681648-Plano 55059/09*Intro 45338/09	
ASIENTO 53+CERTIF. 55173 del 02/09/08+Reg. Gob.+VENTA+Parcela 4A" drón 681607 plano 53524 expte. 12109-3G-08+.		" " " " Parcela Al pasa a T-33204*Padrón 681648-Plano 55059/09*Intro 45338/09	
ASIENTO 54+CERTIF. 55173 del 02/09/08+Reg. Gob.+VENTA+Parcela 4A" drón 681607 plano 53524 expte. 12109-3G-08+.		" " " " Parcela Al pasa a T-33204*Padrón 681648-Plano 55059/09*Intro 45338/09	
ASIENTO 55+CERTIF. 55173 del 02/09/08+Reg. Gob.+VENTA+Parcela 4A" drón 681607 plano 53524 expte. 12109-3G-08+.		" " " " Parcela Al pasa a T-33204*Padrón 681648-Plano 55059/09*Intro 45338/09	
ASIENTO 56+CERTIF. 55173 del 02/09/08+Reg. Gob.+VENTA+Parcela 4A" drón 681607 plano 53524 expte. 12109-3G-08+.		" " " " Parcela Al pasa a T-33204*Padrón 681648-Plano 55059/09*Intro 45338/09	
ASIENTO 57+CERTIF. 55173 del 02/09/08+Reg. Gob.+VENTA+Parcela 4A" drón 681607 plano 53524 expte. 12109-3G-08+.		" " " " Parcela Al pasa a T-33204*Padrón 681648-Plano 55059/09*Intro 45338/09	
ASIENTO 58+CERTIF. 55173 del 02/09/08+Reg. Gob.+VENTA+Parcela 4A" drón 681607 plano 53524 expte. 12109-3G-08+.		" " " " Parcela Al pasa a T-33204*Padrón 681648-Plano 55059/09*Intro 45338/09	
ASIENTO 59+CERTIF. 55173 del 02/09/08+Reg. Gob.+VENTA+Parcela 4A" drón 681607 plano 53524 expte. 12109-3G-08+.		" " " " Parcela Al pasa a T-33204*Padrón 681648-Plano 55059/09*Intro 45338/09	
ASIENTO 60+CERTIF. 55173 del 02/09/08+Reg. Gob.+VENTA+Parcela 4A" drón 681607 plano 53524 expte. 12109-3G-08+.		" " " " Parcela Al pasa a T-33204*Padrón 681648-Plano 55059/09*Intro 45338/09	
ASIENTO 61+CERTIF. 55173 del 02/09/08+Reg. Gob.+VENTA+Parcela 4A" drón 681607 plano 53524 expte. 12109-3G-08+.		" " " " Parcela Al pasa a T-33204*Padrón 681648-Plano 55059/09*Intro 45338/09	
ASIENTO 62+CERTIF. 55173 del 02/09/08+Reg. Gob.+VENTA+Parcela 4A" drón 681607 plano 53524 expte. 12109-3G-08+.		" " " " Parcela Al pasa a T-33204*Padrón 681648-Plano 55059/09*Intro 45338/09	
ASIENTO 63+CERTIF. 55173 del 02/09/08+Reg. Gob.+VENTA+Parcela 4A" drón 681607 plano 53524 expte. 12109-3G-08+.		" " " " Parcela Al pasa a T-33204*Padrón 681648-Plano 55059/09*Intro 45338/09	
ASIENTO 64+CERTIF. 55173 del 02/09/08+Reg. Gob.+VENTA+Parcela 4A" drón 681607 plano 53524 expte. 12109-3G-08+.		" " " " Parcela Al pasa a T-33204*Padrón 681648-Plano 55059/09*Intro 45338/09	
ASIENTO 65+CERTIF. 55173 del 02/09/08+Reg. Gob.+VENTA+Parcela 4A" drón 681607 plano 53524 expte. 12109-3G-08+.		" " " " Parcela Al pasa a T-33204*Padrón 681648-Plano 55059/09*Intro 45338/09	
ASIENTO 66+CERTIF. 55173 del 02/09/08+Reg. Gob.+VENTA+Parcela 4A" drón 681607 plano 53524 expte. 12109-3G-08+.		" " " " Parcela Al pasa a T-33204*Padrón 681648-Plano 55059/09*Intro 45338/09	
ASIENTO 67+CERTIF. 55173 del 02/09/08+Reg. Gob.+VENTA+Parcela 4A" drón 681607 plano 53524 expte. 12109-3G-08+.		" " " " Parcela Al pasa a T-33204*Padrón 681648-Plano 55059/09*Intro 45338/09	
ASIENTO 68+CERTIF. 55173 del 02/09/08+Reg. Gob.+VENTA+Parcela 4A" drón 681607 plano 53524 expte. 12109-3G-08+.		" " " " Parcela Al pasa a T-33204*Padrón 681648-Plano 55059/09*Intro 45338/09	
ASIENTO 69+CERTIF. 55173 del 02/09/08+Reg. Gob.+VENTA+Parcela 4A" drón 681607 plano 53524 expte. 12109-3G-08+.		" " " " Parcela Al pasa a T-33204*Padrón 681648-Plano 55059/09*Intro 45338/09	
ASIENTO 70+CERTIF. 55173 del 02/09/08+Reg. Gob.+VENTA+Parcela 4A" drón 681607 plano 53524 expte. 12109-3G-08+.		" " " " Parcela Al pasa a T-33204*Padrón 681648-Plano 55059/09*Intro 45338/09	
ASIENTO 71+CERTIF. 55173 del 02/09/08+Reg. Gob.+VENTA+Parcela 4A" drón 681607 plano 53524 expte. 12109-3G-08+.		" " " " Parcela Al pasa a T-33204*Padrón 681648-Plano 55059/09*Intro 45338/09	
ASIENTO 72+CERTIF. 55173 del 02/09/08+Reg. Gob.+VENTA+Parcela 4A" drón 681607 plano 53524 expte. 12109-3G-08+.		" " " " Parcela Al pasa a T-33204*Padrón 681648-Plano 55059/09*Intro 45338/09	
ASIENTO 73+CERTIF. 55173 del 02/09/08+Reg. Gob.+VENTA+Parcela 4A" drón 681607 plano 53524 expte. 12109-3G-08+.		" " " " Parcela Al pasa a T-33204*Padrón 681648-Plano 55059/09*Intro 45338/09	
ASIENTO 74+CERTIF. 55173 del 02/09/08+Reg. Gob.+VENTA+Parcela 4A" drón 681607 plano 53524 expte. 12109-3G-08+.		" " " " Parcela Al pasa a T-33204*Padrón 681648-Plano 55059/09*Intro 45338/09	
ASIENTO 75+CERTIF. 55173 del 02/09/08+Reg. Gob.+VENTA+Parcela 4A" drón 681607 plano 53524 expte. 12109-3G-08+.		" " " " Parcela Al pasa a T-33204*Padrón 681648-Plano 55059/09*Intro 45338/09	
ASIENTO 76+CERTIF. 55173 del 02/09/08+Reg. Gob.+VENTA+Parcela 4A" drón 681607 plano 53524 expte. 12109-3G-08+.		" " " " Parcela Al pasa a T-33204*Padrón 681648-Plano 55059/09*Intro 45338/09	
ASIENTO 77+CERTIF. 55173 del 02/09/08+Reg. Gob.+VENTA+Parcela 4A" drón 681607 plano 53524 expte. 12109-3G-08+.		" " " " Parcela Al pasa a T-33204*Padrón 681648-Plano 55059/09*Intro 45338/09	
ASIENTO 78+CERTIF. 55173 del 02/09/08+Reg. Gob.+VENTA+Parcela 4A" drón 681607 plano 53524 expte. 12109-3G-08+.		" " " " Parcela Al pasa a T-33204*Padrón 681648-Plano 55059/09*Intro 45338/09	
ASIENTO 79+CERTIF. 55173 del 02/09/08+Reg. Gob.+VENTA+Parcela 4A" drón 681607 plano 53524 expte. 12109-3G-08+.		" " " " Parcela Al pasa a T-33204*Padrón 681648-Plano 55059/09*Intro 45338/09	
ASIENTO 80+CERTIF. 55173 del 02/09/08+Reg. Gob.+VENTA+Parcela 4A" drón 681607 plano 53524 expte. 12109-3G-08+.		" " " " Parcela Al pasa a T-33204*Padrón 681648-Plano 55059/09*Intro 45338/09	
ASIENTO 81+CERTIF. 55173 del 02/09/08+Reg. Gob.+VENTA+Parcela 4A" drón 681607 plano 53524 expte. 12109-3G-08+.		" " " " Parcela Al pasa a T-33204*Padrón 681648-Plano 55059/09*Intro 45338/09	
ASIENTO 82+CERTIF. 55173 del 02/09/08+Reg. Gob.+VENTA+Parcela 4A" drón 681607 plano 53524 expte. 12109-3G-08+.		" " " " Parcela Al pasa a T-33204*Padrón 681648-Plano 55059/09*Intro 45338/09	
ASIENTO 83+CERTIF. 55173 del 02/09/08+Reg. Gob.+VENTA+Parcela 4A" drón 681607 plano 53524 expte. 12109-3G-08+.		" " " " Parcela Al pasa a T-33204*Padrón 681648-Plano 55059/09*Intro 45338/09	
ASIENTO 84+CERTIF. 55173 del 02/09/08+Reg. Gob.+VENTA+Parcela 4A" drón 681607 plano 53524 expte. 12109-3G-08+.		" " " " Parcela Al pasa a T-33204*Padrón 681648-Plano 55059/09*Intro 45338/09	
ASIENTO 85+CERTIF. 55173 del 02/09/08+Reg. Gob.+VENTA+Parcela 4A" drón 681607 plano 53524 expte. 12109-3G-08+.		" " " " Parcela Al pasa a T-33204*Padrón 681648-Plano 55059/09*Intro 45338/09	
ASIENTO 86+CERTIF. 55173 del 02/09/08+Reg. Gob.+VENTA+Parcela 4A" drón 681607 plano 53524 expte. 12109-3G-08+.		" " " " Parcela Al pasa a T-33204*Padrón 681648-Plano 55059/09*Intro 45338/09	
ASIENTO 87+CERTIF. 55173 del 02/09/08+Reg. Gob.+VENTA+Parcela 4A" drón 681607 plano 53524 expte. 12109-3G-08+.		" " " " Parcela Al pasa a T-33204*Padrón 681648-Plano 55059/09*Intro 45338/09	
ASIENTO 88+CERTIF. 55173 del 02/09/08+Reg. Gob.+VENTA+Parcela 4A" drón 681607 plano 53524 expte. 12109-3G-08+.		" " " " Parcela Al pasa a T-33204*Padrón 681648-Plano 55059/09*Intro 45338/09	
ASIENTO 89+CERTIF. 55173 del 02/09/08+Reg. Gob.+VENTA+Parcela 4A" drón 681607 plano 53524 expte. 12109-3G-08+.		" " " " Parcela Al pasa a T-33204*Padrón 681648-Plano 55059/09*Intro 45338/09	
ASIENTO 90+CERTIF. 55173 del 02/09/08+Reg. Gob.+VENTA+Parcela 4A" drón 681607 plano 53524 expte. 12109-3G-08+.		" " " " Parcela Al	

MATR.	CONTINUACION		RUBRO 4	HOJA N°	DORSO
	TOTALIDAD DE DOMINIO	OTROS DERECHOS REALES, GRAVAMENOS, RESTRICCIONES E INTERDICCIONES			
6	7	8			
32182356411182156902/07/2024	103,10082 S/Plano 57531/09 pasa a T-36550-Entro 61037/10 ✓	+++POA LEY 8252-Padron 682130 pas a matricio.T-44358-Entro21760/13			
"	" " " " " " T-36551 ✓	01038/10 ✓			
103,10082 S/Plano 57531/09 pasa a T-36550-Entro 61037/10 ✓	T-36530/Entro 63307/2010 ✓				
"	" " " " " " T-36530 ✓	63300/2010 ✓			
"	" " " " " " T-36530 ✓	601700 ✓			
POR VENTA SUP. 103,10082 S/Plano 57531/09 pasa a T-36550-Entro 61037/10 ✓	75082 ✓ del 30/11/2010				
"	" " " " " " T-36550 ✓	75083 ✓			
"	" " " " " " T-36551 ✓	75084 ✓			
"	" " " " " " T-36552 ✓	75085 ✓			
"	" " " " " " T-36553 ✓	75086 ✓			
"	" " " " " " T-36554 ✓	75087 ✓			
"	" " " " " " T-36555 ✓	75088 ✓			
"	" " " " " " T-36556 ✓	75089 ✓			
"	" " " " " " T-36557 ✓	75089 ✓			
"	" " " " " " T-36558 ✓	75089 ✓			
"	" " " " " " T-36559 ✓	75089 ✓			
"	" " " " " " T-36560 ✓	75089 ✓			
"	" " " " " " T-36561 ✓	75089 ✓			
"	" " " " " " T-36562 ✓	75089 ✓			
"	" " " " " " T-36563 ✓	75089 ✓			
"	" " " " " " T-36564 ✓	75089 ✓			
"	" " " " " " T-36565 ✓	75089 ✓			
"	" " " " " " T-36566 ✓	75089 ✓			
"	" " " " " " T-36567 ✓	75089 ✓			
"	" " " " " " T-36568 ✓	75089 ✓			
"	" " " " " " T-36569 ✓	75089 ✓			
"	" " " " " " T-36570 ✓	75089 ✓			
"	" " " " " " T-36571 ✓	75089 ✓			
"	" " " " " " T-36572 ✓	75089 ✓			
"	" " " " " " T-36573 ✓	75089 ✓			
"	" " " " " " T-36574 ✓	75089 ✓			
"	" " " " " " T-36575 ✓	75089 ✓			
"	" " " " " " T-36576 ✓	75089 ✓			
"	" " " " " " T-36577 ✓	75089 ✓			
"	" " " " " " T-36578 ✓	75089 ✓			
"	" " " " " " T-36579 ✓	75089 ✓			
"	" " " " " " T-36580 ✓	75089 ✓			
"	" " " " " " T-36581 ✓	75089 ✓			
"	" " " " " " T-36582 ✓	75089 ✓			
"	" " " " " " T-36583 ✓	75089 ✓			
"	" " " " " " T-36584 ✓	75089 ✓			
"	" " " " " " T-36585 ✓	75089 ✓			
"	" " " " " " T-36586 ✓	75089 ✓			
"	" " " " " " T-36587 ✓	75089 ✓			
"	" " " " " " T-36588 ✓	75089 ✓			
"	" " " " " " T-36589 ✓	75089 ✓			
"	" " " " " " T-36590 ✓	75089 ✓			
"	" " " " " " T-36591 ✓	75089 ✓			
"	" " " " " " T-36592 ✓	75089 ✓			
"	" " " " " " T-36593 ✓	75089 ✓			
"	" " " " " " T-36594 ✓	75089 ✓			
"	" " " " " " T-36595 ✓	75089 ✓			
"	" " " " " " T-36596 ✓	75089 ✓			
"	" " " " " " T-36597 ✓	75089 ✓			
"	" " " " " " T-36598 ✓	75089 ✓			
"	" " " " " " T-36599 ✓	75089 ✓			
"	" " " " " " T-36600 ✓	75089 ✓			
"	" " " " " " T-36601 ✓	75089 ✓			
"	" " " " " " T-36602 ✓	75089 ✓			
"	" " " " " " T-36603 ✓	75089 ✓			
"	" " " " " " T-36604 ✓	75089 ✓			
"	" " " " " " T-36605 ✓	75089 ✓			
"	" " " " " " T-36606 ✓	75089 ✓			
"	" " " " " " T-36607 ✓	75089 ✓			
"	" " " " " " T-36608 ✓	75089 ✓			
"	" " " " " " T-36609 ✓	75089 ✓			
"	" " " " " " T-36610 ✓	75089 ✓			
"	" " " " " " T-36611 ✓	75089 ✓			
"	" " " " " " T-36612 ✓	75089 ✓			
"	" " " " " " T-36613 ✓	75089 ✓			
"	" " " " " " T-36614 ✓	75089 ✓			
"	" " " " " " T-36615 ✓	75089 ✓			
"	" " " " " " T-36616 ✓	75089 ✓			
"	" " " " " " T-36617 ✓	75089 ✓			
"	" " " " " " T-36618 ✓	75089 ✓			
"	" " " " " " T-36619 ✓	75089 ✓			
"	" " " " " " T-36620 ✓	75089 ✓			
"	" " " " " " T-36621 ✓	75089 ✓			
"	" " " " " " T-36622 ✓	75089 ✓			
"	" " " " " " T-36623 ✓	75089 ✓			
"	" " " " " " T-36624 ✓	75089 ✓			
"	" " " " " " T-36625 ✓	75089 ✓			
"	" " " " " " T-36626 ✓	75089 ✓			
"	" " " " " " T-36627 ✓	75089 ✓			
"	" " " " " " T-36628 ✓	75089 ✓			
"	" " " " " " T-36629 ✓	75089 ✓			
"	" " " " " " T-36630 ✓	75089 ✓			
"	" " " " " " T-36631 ✓	75089 ✓			
"	" " " " " " T-36632 ✓	75089 ✓			
"	" " " " " " T-36633 ✓	75089 ✓			
"	" " " " " " T-36634 ✓	75089 ✓			
"	" " " " " " T-36635 ✓	75089 ✓			
"	" " " " " " T-36636 ✓	75089 ✓			
"	" " " " " " T-36637 ✓	75089 ✓			
"	" " " " " " T-36638 ✓	75089 ✓			
"	" " " " " " T-36639 ✓	75089 ✓			
"	" " " " " " T-36640 ✓	75089 ✓			
"	" " " " " " T-36641 ✓	75089 ✓			
"	" " " " " " T-36642 ✓	75089 ✓			
"	" " " " " " T-36643 ✓	75089 ✓			
"	" " " " " " T-36644 ✓	75089 ✓			
"	" " " " " " T-36645 ✓	75089 ✓			
"	" " " " " " T-36646 ✓	75089 ✓			
"	" " " " " " T-36647 ✓	75089 ✓			
"	" " " " " " T-36648 ✓	75089 ✓			
"	" " " " " " T-36649 ✓	75089 ✓			
"	" " " " " " T-36650 ✓	75089 ✓			
"	" " " " " " T-36651 ✓	75089 ✓			
"	" " " " " " T-36652 ✓	75089 ✓			
"	" " " " " " T-36653 ✓	75089 ✓			
"	" " " " " " T-36654 ✓	75089 ✓			
"	" " " " " " T-36655 ✓	75089 ✓			
"	" " " " " " T-36656 ✓	75089 ✓			
"	" " " " " " T-36657 ✓	75089 ✓			
"	" " " " " " T-36658 ✓	75089 ✓			
"	" " " " " " T-36659 ✓	75089 ✓			
"	" " " " " " T-36660 ✓	75089 ✓			
"	" " " " " " T-36661 ✓	75089 ✓			
"	" " " " " " T-36662 ✓	75089 ✓			
"	" " " " " " T-36663 ✓	75089 ✓			
"	" " " " " " T-36664 ✓	75089 ✓			
"	" " " " " " T-36665 ✓	75089 ✓			
"	" " " " " " T-36666 ✓	75089 ✓			
"	" " " " " " T-36667 ✓	75089 ✓			
"	" " " " " " T-36668 ✓	75089 ✓			
"	" " " " " " T-36669 ✓	75089 ✓			
"	" " " " " " T-36670 ✓	75089 ✓			
"	" " " " " " T-36671 ✓	75089 ✓			
"	" " " " " " T-36672 ✓	75089 ✓			
"	" " " " " " T-36673 ✓	75089 ✓			
"	" " " " " " T-36674 ✓	75089 ✓			
"	" " " " " " T-36675 ✓	75089 ✓			
"	" " " " " " T-36676 ✓	75089 ✓			
"	" " " " " " T-36677 ✓	75089 ✓			
"	" " " " " " T-36678 ✓	75089 ✓			
"	" " " " " " T-36679 ✓	75089 ✓			
"	" " " " " " T-36680 ✓	75089 ✓			
"	" " " " " " T-36681 ✓	75089 ✓			
"	" " " " " " T-36682 ✓	75089 ✓			
"	" " " " " " T-36683 ✓	75089 ✓			
"	" " " " " " T-36684 ✓	75089 ✓			
"	" " " " " " T-36685 ✓	75089 ✓			
"	" " " " " " T-36686 ✓	75089 ✓			
"	" " " " " " T-36687 ✓	75089 ✓			
"	" " " " " " T-36688 ✓	75089 ✓			
"	" " " " " " T-36689 ✓	75089 ✓			
"	" " " " " " T-36690 ✓	75089 ✓			
"	" " " " " " T-36691 ✓	75089 ✓			
"	" " " " " " T-36692 ✓	75089 ✓			
"	" " " " " " T-36693 ✓	75089 ✓			
"	" " " " " " T-36694 ✓	75089 ✓			
"	" " " " " " T-36695 ✓	75089 ✓			
"	" " " " " " T-36696 ✓	75089 ✓			
"	" " " " " " T-36697 ✓	75089 ✓			
"	" " " " " " T-36698 ✓	75089 ✓			
"	" " " " " " T-36699 ✓	75089 ✓			
"	" " " " " " T-36700 ✓	75089 ✓			
"	" " " " " " T-36701 ✓	75089 ✓			
"	" " " " " " T-36702 ✓	75089 ✓			
"	" " " " " " T-36703 ✓	75089 ✓			
"	" " " " " " T-36704 ✓	75089 ✓			
"	" " " " " " T-36705 ✓	75089 ✓			
"	" " " " " " T-36706 ✓	75089 ✓			
"	" " " " " " T-36707 ✓	75089 ✓			
"	" " " " " " T-36708 ✓	75089 ✓			
"	" " " " " " T-36709 ✓	75089 ✓			
"	" " " " " " T-36710 ✓	75089 ✓			
"	" " " " " " T-36711 ✓	75089 ✓			
"	" " " " " " T-36712 ✓	75089 ✓			
"	" " " " " " T-36713 ✓	75089 ✓			
"	" " " " " " T-36714 ✓	75089 ✓			
"	" " " " " " T-36715 ✓	75089 ✓			
"	" " " " " " T-36716 ✓	75089 ✓			
"	" " " " " " T-36717 ✓	75089 ✓			
"	" " " " " " T-36718 ✓	75089 ✓			
"	" " " " " " T-36719 ✓	75089 ✓			
"	" " " " " " T-36720 ✓	75089 ✓			
"	" " " " " " T-36721 ✓	75089 ✓			
"	" " " " " " T-36722 ✓	75089 ✓			
"	" " " " " " T-36723 ✓	75089 ✓			
"	" " " " " " T-36724 ✓	75089 ✓			
"	" " " " " " T-36725 ✓	75089 ✓			
"	" " " " " " T-36726 ✓	75089 ✓			
"	" " " " " " T-36727 ✓	75089 ✓			
"	" " " " " " T-36728 ✓	75089 ✓			
"	" " " " " " T-36729 ✓	75089 ✓			
"	" " " " " " T-36730 ✓	75089 ✓			
"	" " " " " " T-36731 ✓	75089 ✓			
"	" " " " " " T-36732 ✓	75089 ✓			
"	" " " " " " T-36733 ✓	75089 ✓			
"	" " " " " " T-36734 ✓	75089 ✓			
"	" " " " " " T-36735 ✓	75089 ✓			
"	" " " " " " T-36736 ✓	75089 ✓			
"	" " " " " " T-36737 ✓	75089 ✓			
"	" " " " " " T-36738 ✓	75089 ✓			
"	" " " " " " T-36739 ✓	75089 ✓			
"	" " " " " " T-36740 ✓	75089 ✓			
"	" " " " " " T-36741 ✓	75089 ✓			
"	" " " " " " T-36742 ✓	75089 ✓			
"	" " " " " " T-36743 ✓	75089 ✓			
"	" " " " " " T-36744 ✓	75089 ✓			
"	" " " " " " T-36745 ✓	75089 ✓			
"	" " " " " " T-36746 ✓	75089 ✓			
"	" " " " " " T-36747 ✓	75089 ✓			
"	" " " " " " T-36748 ✓	75089 ✓			
"	" " " " " " T-36749 ✓	75089 ✓			
"	" " " " " " T-36750 ✓	75089 ✓			
"	" " " " " " T-36751 ✓	75089 ✓			
"	" " " " " " T-36752 ✓	75089 ✓			
"	" " " " " " T-36753 ✓	75089 ✓			
"	" " " " " " T-36754 ✓	75089 ✓			
"	" " " " " " T-36755 ✓	75089 ✓			
"	" " " " " " T-36756 ✓	75089 ✓			
"	" " " " " " T-36757 ✓	75089 ✓			
"	" " " " " " T-36758 ✓	75089 ✓			
"	" " " " " " T-36759 ✓	75089 ✓			
"	" " " " " " T-36760 ✓	75089 ✓			
"	" " " " " " T-36761 ✓	75089 ✓			
"	" " " " " " T-36762 ✓	75089 ✓			
"	" " " " " " T-36763 ✓	75089 ✓			
"	" " " " " " T-36764 ✓	75089 ✓			
"	" " " " " " T-36765 ✓	75089 ✓			
"	" " " " " " T-36766 ✓	75089 ✓			
"	" " " " " " T-36767 ✓	75089 ✓			
"	" " " " " " T-36768 ✓	75089 ✓			
"	" " " " " " T-36769 ✓	75089 ✓			
"	" " " " " " T-36770 ✓	75089 ✓			
"	" " " " " " T-36771 ✓	75089 ✓			
"	" " " " " " T-36772 ✓	75089 ✓			
"	" " " " " " T-36773 ✓	75089 ✓			
"	" " " " " " T-36774 ✓	75089 ✓			
"	" " " " " " T-36775 ✓	75089 ✓			
"	" " " " " " T-36776 ✓	75089 ✓			
"	" " " " " " T-36777 ✓	75089 ✓			
"	" " " " " " T-36778 ✓	75089 ✓			
"	" " " " " " T-36779 ✓	75089 ✓			
"	" " " " " " T-36780 ✓	75089 ✓			
"	" " " " " " T-36781 ✓	75089 ✓			
"	" " " " " " T-36782 ✓	75089 ✓			
"	" " " " " " T-36783 ✓	75089 ✓			
"	" " " " " " T-36784 ✓	75089 ✓			



El antecedente de este folio es FRC: T-05424 (Tafi) que consta de 4 páginas 3 asientos en Rubro 6, 1 asiento en Rubro 7.

MATRICULA: T-05424 (Tafi)

CONTINUACION

6 - TITULARIDAD DEL DOMINIO	%	7 - OTROS DERECHOS REALES, GRAVAMENES, RESTRIC. e	8 - CANCELACIONES
49)CERTIF.62459 del 13/10/2015*Reg.ESCRIBANIA DE///////// GOBIERNO*VENTA Pad.681890 y 682348 Planos:59594/10 y///// 69806/14*Insc.:jso*Verif.:jso.-///////// ----- 50)CERTIF.71427 del 18/11/2015*Reg.ESCRIBANIA DE///////// GOBIERNO*VENTA*padron 681890 plano: 59594/10*expte.///////// 14872/D/10**Insc.:lbsm*Verif.:lbsm.-///////// ----- 51)CERTIF.20666 del 17/04/2018*Reg.ESCRIBANIA DE///////// GOBIERNO*VENTA PADRON 682275*Insc.:jjf*Verif.:jjf.-///////// ----- 52)CERTIF.25327 del 08/05/2018*Reg.ESCRIBANIA DE///////// GOBIERNO*VENTA inmueble padrón 682275*Insc.:jjf*Verif.:/ jjf.-///////// ----- 53)CERTIF.25329 del 08/05/2018*Reg.ESCRIBANIA DE///////// GOBIERNO*VENTA inmueble padon 583861*Insc.:jjf*Verif.:/ jjf.-///////// ----- 54)CERTIF.52713 del 11/09/2018*Reg.ESCRIBANIA DE///////// GOBIERNO*VENTA Inmuebles padrones 681935 y 682119*Insc.:/ jjf*Verif.:jjf.-///////// ----- 55)CERTIF.12415 del 21/03/2019*Reg.ESCRIBANIA DE///////// GOBIERNO*VENTA LOTE PADRON 682.464*Insc.:jjf*Verif.:jjf. -///////// ----- 56)CERTIF.49586 del 17/09/2019*Reg.ESCRIBANIA DE///////// GOBIERNO*VENTA*Padron: 682.118-Plano: 65581/12* Padron:/ 682.553-Plano:77390/18* Padron: 682.827-Plano:58794/10*/ Padron: 682.120-Plano: 65764/12*Padron: 682.554-Plano:/ 77441/18 *Insc.:ndcg*Verif.:ndcg.-///////// -----			1)*SE DEJA SIN EFECTO CERTIF. N°:20666// FECHA:17/04/2018 Reg.:ESCRIBANIA DE///////// GOBIERNO*Entró:25326*Fecha:08/05/2018*// Insc.:jjf*Verif.:jjf.-///////// -----

Informe(art.27 ley 17801)
76103218235054118215569

TIENE ANEXO. -Por covid19 deben sumarse 59 días a los plazos (DTR 01/2020)

Solicitado por: Apellido: JUZGADO DE PAZ LETRADO DE EL MOLLAR
Nombres: EL MOLLAR
D.N.I.: 30648815

Dirección Registro Inmobiliario *

76103218235054118215569
02/07/2024 09:53:44 mlv



MATRICULA: T-05424 (Tafí)

PROVINCIA DE TUCUMAN - MINISTERIO DE ECONOMIA

REGISTRO INMOBILIARIO

página N° 6

CONTINUACION

6 - TITULARIDAD DEL DOMINIO	%	7 - OTROS DERECHOS REALES, GRAVAMENES, RESTRIC. e	8 - CANCELACIONES
57)*Entró:55008 Fecha:11/10/2019*Esc. N°809 del 30/09//// 2019*Reg:ESCRIBANIA DE GOBIERNO*COMPRA*REG. PROVISIONAL* s/Sup.494,3853m2-Pad.682120**Insc.:ecg*Verif.:mea.-//////// ----- 58)*Entró:55010 Fecha:11/10/2019*Esc. N°816 del 30/09//// 2019*Reg:ESCRIBANIA DE GOBIERNO*COMPRA*REG. PROVISIONAL* s/Sup.341,6723m2-Pad.682118**Insc.:ecg*Verif.:mea.-//////// ----- 59)*Entró:55011 Fecha:11/10/2019*Esc. N°814 del 30/09//// 2019*Reg:ESCRIBANIA DE GOBIERNO*COMPRA*REG. PROVISIONAL* s/Sup.799,7912m2-Pad.681827**Insc.:ecg*Verif.:mea.-//////// ----- 60)*Entró:55012 Fecha:11/10/2019*Esc. N°813 del 30/09//// 2019*Reg:ESCRIBANIA DE GOBIERNO*COMPRA*REG. PROVISIONAL* Insc.:cf*Verif.:mea.-///////// ----- 61)*Entró:55007 Fecha:11/10/2019*Esc. N°808 del 30/09//// 2019*Reg:ESCRIBANIA DE GOBIERNO*VENTA*REG.///////// PROVISIONAL(padron 682553)*Insc.:mpm*Verif.:mea.-///////// ----- 62)CERTIF.6527 del 02/03/2020*Reg.ESCRIBANIA DE GOBIERNO *VENTA**PAD.682540,681360,,682555 Y 682597***Insc.:lbsm* Verif.:lbsm.-///////// ----- 63)*Entró:9235 Fecha:17/03/2020*Esc. N°105 del 09/03//// 2020*Reg:ESCRIBANIA DE GOBIERNO*COMPRA*(Padrón: 652555)* REG. PROVISIONAL*Insc.:fito*Verif.:cmb.-///////// ----- 64)*Entró:9236 Fecha:17/03/2020*Esc. N°107 del 09/03//// 2020*Reg:ESCRIBANIA DE GOBIERNO*VENTA*REG.///////// PROVISIONAL(padron 682597)*Insc.:mpm*Verif.:cmb.-///////// ----- 65)*Entró:9238 Fecha:17/03/2020*Esc. N°111 del 10/03////			



Informe(art.27 ley 17801)

76103218235054118215569

TIENE ANEXO.-Por covid19 deben sumarse 59 días a los plazos (DTR 01/2020)

Solicitado por: Apellido: JUZGADO DE PAZ LETRADO DE EL MOLLAR
ombres: EL MOLLAR
D.N.I.: 30648815

Dirección Registro Inmobiliario



76103218235054118215569
02/07/2024 09:53:44 mlv



PODER JUDICIAL DE TUCUMÁN

CENTRO JUDICIAL MONTEROS
Juzgado de Paz Letrado de El Mollar

ACTUACIONES N°: 26945/24

H31020460868

H31020460868

OFICIO JUDICIAL LIBRE DE DERECHO (Acordada 624/92)

EL MOLLAR, Tañ del Valle, Tucumán, 28 de junio de 2024.

AL SR.

DIRECTOR DEL REGISTRO INMOBILIARIO

DE LA PROVINCIA DE TUCUMAN

ESC. LIGIA GAIDA

S _____ / _____ D

**REF. JUICIO: COMUNA RURAL DE EL MOLLAR C/CRUZ JUAN
SEBASTIAN S/AMPARO A LA SIMPLE TENENCIA. EXPTE.
26945/24.-**

En los autos del rubro que se tramitan por ante este Juzgado de Paz Letrado de El Mollar, a cargo de la Dr. Vicente Juan Ramón, con el mayor de los respetos, se dispone librar el presente oficio a fin de dar cumplimiento con lo ordenado como Medida pa Mejor Proveer, mediante Proveído que a continuación se transcribe: **“IV) Solicitar** al Registro Inmobiliario de la Provincia de Tucumán, con el mayor de los respetos, a fin de que informen sobre el estado dominial del inmueble padrón catastral n.º 583895, e Inscripción Dominial T-5424, indicando a quién pertenece conforme a la información que obrare en su poder. Favor de contactarse, a la brevedad, con éste Juzgado de Paz Letrado de El Mollar al celular 3815 547788. Saludo a ud con distinguida consideración.-



Firmado digitalmente por: JUAN
RAMON Vicente
Fecha y hora: 28.06.2024 12:39:54



El Mollar, 4 de julio de 2024

Al Señor Juez de Paz
Dr. Ramón VICENTE
JUZGADO DE PAZ de El Mollar
S _____ / _____ D:

Informe solicitado, Oficio Judicial del 28.07.2024

De nuestra mayor consideración:

En mi carácter de CACIQUE de la COMUNIDAD INDIGENA DIAGUITA "EL MOLLAR" - Personería Jurídica Nacional N° 024/2006 (RENACI-INAÍ)- yo, Manuel Nicolás MARCIAL D.N.I. 26.981.509, me dirijo a Usted y *por su intermedio a quien/es corresponda*, a fin de ampliar información brindada en nota previa (04.06.2024, Expte. 098/24 Letra C) en relación un predio localizado en proximidad a la plaza central de la localidad de El Mollar.

En primera instancia, acorde a lo que registra nuestra CARPETA TÉCNICA del Relevamiento Territorial Indígena bajo la Ley Nacional 26.160 (N° **1240/14 I.N.A.I.**) - y como está expresado en la parte correspondiente al Dictamen Jurídico de la misma - una gran parte del casco céntrico del Mollar corresponde a la categoría: **"TERRITORIO DE LA MEMORIA"**.

La categoría de *"Territorio de la Memoria"*, según lo estipulado en las pautas del Relevamiento Territorial Indígena realizado en la provincia de Tucumán, refiere a espacios que siendo parte del territorio indígena tradicional no cuentan con Ocupación Actual, dado que la población indígena perdió su dominio con anterioridad a la sanción de la Ley 26.160 (año 2006) y/o a la promulgación de la Constitución Nacional de 1994. Esto es, se trata de espacios de los cuales *la población nativa fue despojada con anterioridad de esas fechas*. Corresponde la **"Cartografía de la Memoria: Configuración de los Territorios despojados"**, documento refrendado por las autoridades de nuestra Comunidad Indígena luego de la revisión y consulta por parte del equipo profesional que trabajó entre los años 2011 y 2012 con el Relevamiento Territorial Indígena.

Por el contrario, todo espacio de nuestro *Territorio de Uso Tradicional, Público y Actual* (con ocupación hasta al menos el año 2006 e incluso de 1994, reconocida por el estado nacional en nuestra Carpeta Técnica), que se pretenda despojar / desalojar está infringiendo las leyes vigentes, abusando de los derechos de nuestra Comunidad.

En segundo término, avanzando ya más específicamente a la solicitud que se expresa en el Oficio Judicial, y atendiendo a lo antedicho, declaro en nombre de la Comunidad Indígena Diaguita El Mollar que todo el predio ocupado por el ex - quiosco Bori (actualmente "Ferretería SJB") y el área circundante forman parte de nuestro *"Territorio de la Memoria"*, tal como lo definirían nuestros mayores y autoridades al momento del Relevamiento Territorial. Es por ello que, como Comunidad, no podemos asumir la responsabilidad de su gestión, a pesar de ser parte de nuestro territorio ancestral.

En la imagen adjunta, que toma como soporte el registro del territorio de memoria en nuestra Carpeta Técnica, destacamos el área objeto de la consulta realizada.

Quedo a disposición por cualquier nueva consulta; espero que esta ampliación sea suficientemente ilustrativa. Saludo muy atentamente, en nombre de toda nuestra Comunidad Indígena.

MANUEL N. MARCIAL
CACIQUE
COMUNIDAD INDIGENA DIAGUITA EL MOLLAR
PERS. JURID. NAC. N° 024/06



CONTACTOS: cidiaguitaelmollar@gmail.com celular: 381 554 3739

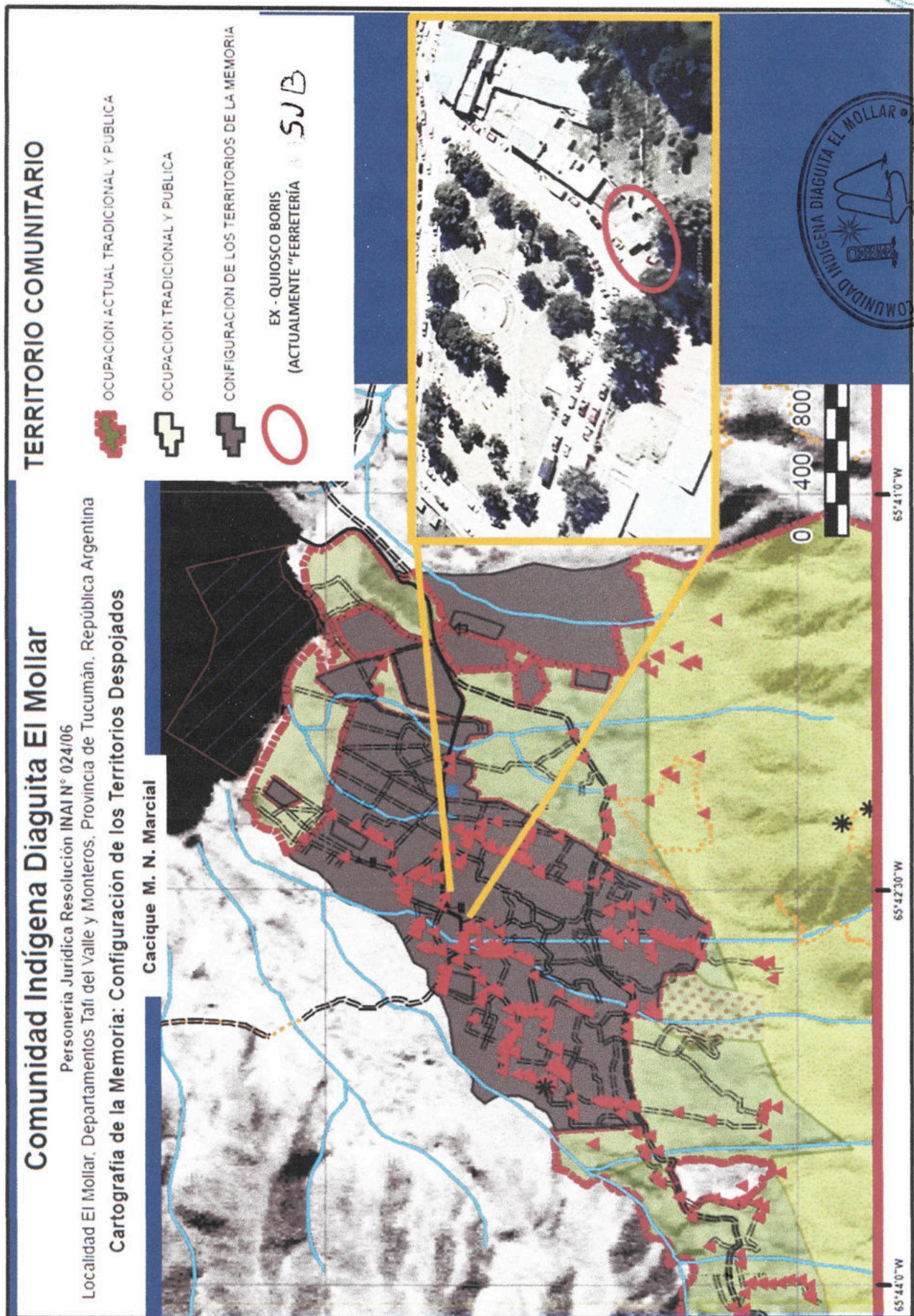

Juicio: Comuna Rural de El Mollar c/ Cruz Juan Sebastian
s/ Amparo a lo Simple Tenencia Exp. N° 26945/24.

El Mollar, Taipi del Valle, Tucumán 05 de Julio de 2024.

En la fecha siendo las 10:05, fuim suscribe
Dr. Vicente Juan Ramón Juez de Paz Titular de esta
Jurisdicción de El Mollar, me constituyo en el domicilio
objeto del presente Amparo de Expte N° 26954/24
junto con personal de catastro de la Provincia el Dr.
Ariel Hernán Alabre M.P. 5876, y el agrimensur el Sr. Jorge
Cruz Hernández a fines de que los citados funcionarios,
cumplan con lo solicitado mediante Oficio Subeal de
fecha 22 de Junio de 2024. El personal técnico de
Catastro procede a realizar el relevamiento del hecho
existente con estación total para luego cotejar
con los antecedentes catastrales para su posterior informe
correspondiente.

En las 11:35, el personal de Catastro de la Provincia
nos informan que se realizó lo solicitado correspondiente,
que se enviara el informe correspondiente vía Portal
del SAE.

Sin más que agregar se cierra la presente firmando
previa lectura.

M.P. 5876.

Dr. VICENTE JUAN RAMÓN
JUEZ DE PAZ
JUZGADO DE PAZ DE EL MOLLAR



Jorge Cruz Hernández
M.P. 2026

Poder Judicial de Tucumán

Poder Judicial de Tucumán

Poder Judicial de Tucumán



Dpto. Inmuebles Fiscales
DIRECCION GENERAL DE CATASTRO
TUCUMAN

San Miguel de Tucumán, 23 de Julio del 2024

EXPTE. N° 14810/377-2024 – REF. OFICIO JUICIO: “COMUNA RURAQL DE EL MOLLAR C/CRUZ JUAN SEBASTIAN S/ AMPARO A LA SIMPLE TENENCIA – EXPTE. N° 26945/24” - CENTRO JUDICIAL MONTEROS – JUZGADO DE PAZ LETRADO DE EL MOLLAR

**AL SR. JUEZ DE PAZ LETRADO
DE EL MOLLAR
DR. JUAN RAMON VICENTE
S _____ / _____ D**

Visto el Oficio de referencia por el cual, el Sr. Juez de Paz Letrado de El Mollar, solicita a este Organismo, para que, a través de sus áreas pertinentes, se constituyan en el inmueble cuyo padrón catastral es el N°: 583895, que se encuentra ubicado en la esquina sureste de la Plaza principal de El Mollar, lindando según plano de mensura al norte con Ferretería SJB, al sur con zanjón, al oeste con calle pública, y al este con zanjón, con medidas aproximadas de 7mts. de frente, por 7 mts. de contra frente, 5 mts. de fondo en el lado sur, y 5 mts. en su lado norte; a fin de determinar in situ, con la información que contaran en su haber, desde y hasta donde se verifica dicho inmueble, con coordenadas y referencias, indicando a quién pertenece conforme a la información que existiere en su poder, como así también aportando, todo otro dato que resulte relevante. A efecto de lo requerido, este Departamento inmuebles fiscales informa:

En fecha 05 de Julio del corriente año, Personal Técnico y Legal de esta Dirección General de Catastro de la Provincia, se constituyó *In Situ* a fin de efectuar la medida de mejor proveer ordenada por S.S., mediante las operaciones técnicas pertinentes ordenadas en el presente Oficio; todo ello quedo plasmado conforme Acta efectuada por el Sr. Juez de Paz Letrado de El Mollar, la cual se adjunta en copia simple.

Una vez efectuado las operaciones técnicas correspondientes se elaboró el informe de competencia mediante la correspondiente Memoria Descriptiva, la cual se agrega, en donde se detalla el motivo y método de trabajo efectuado; determinándose que la ocupación objeto del presente no pertenece a ninguna parcela (carece de Nomenclatura Catastral e inscripción en el Registro Inmobiliario Provincial) debido a que está una parte en zona de calle, y otra invadiendo zona de canal; determinándose además la ubicación exacta con medidas y superficies, adjuntándose para ello el croquis pertinente con fotografías del lugar.

EL MOLLAR, TAFI-DEL VALLE 22 DE Julio DE 2024 RECIBIDO EN LA
FECHA EN UN TOTAL DE 4 FS. Via SAE.

Yudith Cepiteno Monasterio
AYUDANTE JUDICIAL
PODER JUDICIAL TUCUMÁN



Al tratarse de una ocupación que se encuentra en parte en una calle pública y en parte en un canal público; teniendo en cuenta lo establecido por nuestra legislación de fondo que establece en el **Artículo 235 inciso f) del Código Civil y Comercial de la Nación** que: “(...) Son bienes pertenecientes al dominio público, excepto lo dispuesto por leyes especiales: f) **las calles**, plazas, caminos, **canales**, puentes y cualquier otra obra pública construida para utilidad o comodidad común (...)”; en este caso estaríamos ante lo que se denomina dominio público artificial, puesto que no se trata de cosas que se afectan al dominio público tal como vienen dadas por la naturaleza, sino que es necesario además que el Estado las construya y las afecte por acto administrativo; por lo que en principio carecen de Nomenclatura Catastral y de registración dominial en el Registro Inmobiliario Provincial.

Se sugiere que, en referencia a la zona de canal ocupada, debería expedirse sobre el tema la Dirección Provincial del Agua – D.P.A. - a quien le compete, por facultades delegadas, planificar, estudiar, proyectar y ejecutar obras hidráulicas, referentes a la regulación y fiscalización del uso de las aguas superficiales y subterráneas dentro del ámbito provincial.

Cumplido el requerimiento, con lo informado, a su conocimiento y consideración.

Sin otro particular aprovecho la oportunidad para saludarlo muy atte.

LLABRA
Ariel
Hernan

Firmado digitalmente por LLABRA
Ariel Hernan
DN: SERIALNUMBER=CUIL
20248821834, C=AR, CN=LLABRA
Ariel Hernan
Razón: Soy el autor de este
documento
Ubicación: la ubicación de su firma
aquí
Fecha: 2024.07.22 11:56:37-03'00'
Foxit Reader Versión: 10.1.1

Juicio: Comuna Rural de El Mollar c/ Cruz, Juan Sebastian
y Amparo a la Simple Tenencia Exp. N° 26945/24.

El Mollar, Tarija del Valle, Tucumán, 05 de Julio de 2024.

En la fecha siendo la 10:05, fui a buscar
al Vicario Juan Roman Lucio P., titular de esta
Jurisdicción de El Mollar me consto que en el domicilio
objeto del presente Amparo de Expte. N° 26945/24
junto con personal la cota de la Provincia el Dr.
Rafael Hernán Núñez HP 5876 y el agrimensor Sr. Jorge
González Hernández a fin de que los citados funcionarios
cumplan con la solicitud mediante Oficio Judicial de
fecha 22 de Junio de 2024. El personal técnico de
Patentes procede a realizar el relevamiento del terreno
existente con estación total para luego cotejar
con los antecedentes catastrales para su posterior informe
correspondiente.

En la fecha 11/07/24, el personal de Catastro de la Provincia
me informaron que se realizó la Tarea correspondiente,
que se enviara el informe correspondiente vía Póliza
al SAE.

Simón fue quien se firmó la presente firmando
por vía litúrea.

H.P. 5876

DEL VICEPRESIDENTE DE LA PROVINCIA
DE TUCUMÁN



LA PRESENTE FOTOCOPIA ES
TUCUMÁN, 25 DE

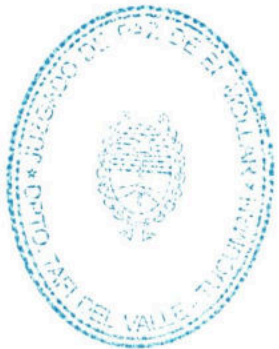

MEMORIA DESCRIPTIVA

TIPO DE TRABAJO: RELEVAMIENTO EXPTE 14810/24

PROPIETARIO: SUPERIOR GOBIERNO DE LA PROVINCIA DE TUCUMÁN

LUGAR: EL MOLLAR

DEPARTAMENTO: TAFI DEL VALLE

NOMENCLATURA CATASTRAL: NO POSEE YA QUE ES CALLE

NOMENCLATURA DE PARCELAS LINDERAS PARA PODER UBICAR LA CONSTRUCCION

Circ.	Secc.	Manz.	Parc.	Padrón	Matrícula	Orden
III	F	16B	2A	583896	35234	579
III	F	16B	1	583895	35234	578

MOTIVO DEL TRABAJO

El presente trabajo, se realizó con el objeto de determinar la ubicación de la construcción de una superficie de 67.82 m2 ubicada al Sud-Este de la plaza principal del Mollar, para poder determinar si se encuentra en la calle o en una parcela determinada.

MÉTODO DE TRABAJO

A tal fin se realizó el relevamiento con estación total kolida kts 400 serie n° 02241001 y Cinta de 50 mts, haciendo 2 Estaciones desde la cuales se pudo relevar los vértices de la edificación que ocupa la ferretería y un sector en construcción de 2 pisos, se tomaron anchos de calles, canal revestido, cabe destacar que la edificación esta apoyándose en el borde del canal, y sin respetar la zona de canal (organismo competente DPA). Se utilizó el receptor GNSS R4 para medir los puntos de estación E2 (Punto 1 GPS) y E3 (Punto 2 GPS) y realizar la georeferenciación del predio referido al marco de referencia POSGAR07, utilizando la estación permanente TUC1. Los archivos corresponden a la fecha 05/07/24, día en que se realizó el relevamiento.

Una vez cotejado el relevamiento con los antecedentes catastrales, como ser planchas catastrales, amezanamiento se concluyo que dicha construcción no pertenece a ninguna parcela debido a que esta en zona de calle, además invadiendo zona de canal, el porton negro que se ve en la foto también esta en zona de calle y la pared impide el ingreso al canal.

DEPARTAMENTO
INMUEBLES FISCALES

DIRECCIÓN GENERAL
DE CATASTRO



GOBIERNO DE
TUCUMÁN

es por ello que se pone a modo ilustrativo para poder ubicar la construcción la nomenclatura de las parcelas linderas.

Cabe destacar que en el padrón 583896 se encuentra la comuna y el juzgado de paz del Mollar.-

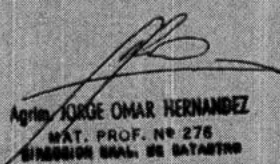
Agrón. JORGE OMAR HERNÁNDEZ
MAT. PROF. N° 276
DIRECCIÓN GEN. DE CATASTRO

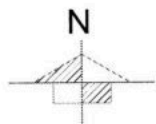

CROQUIS

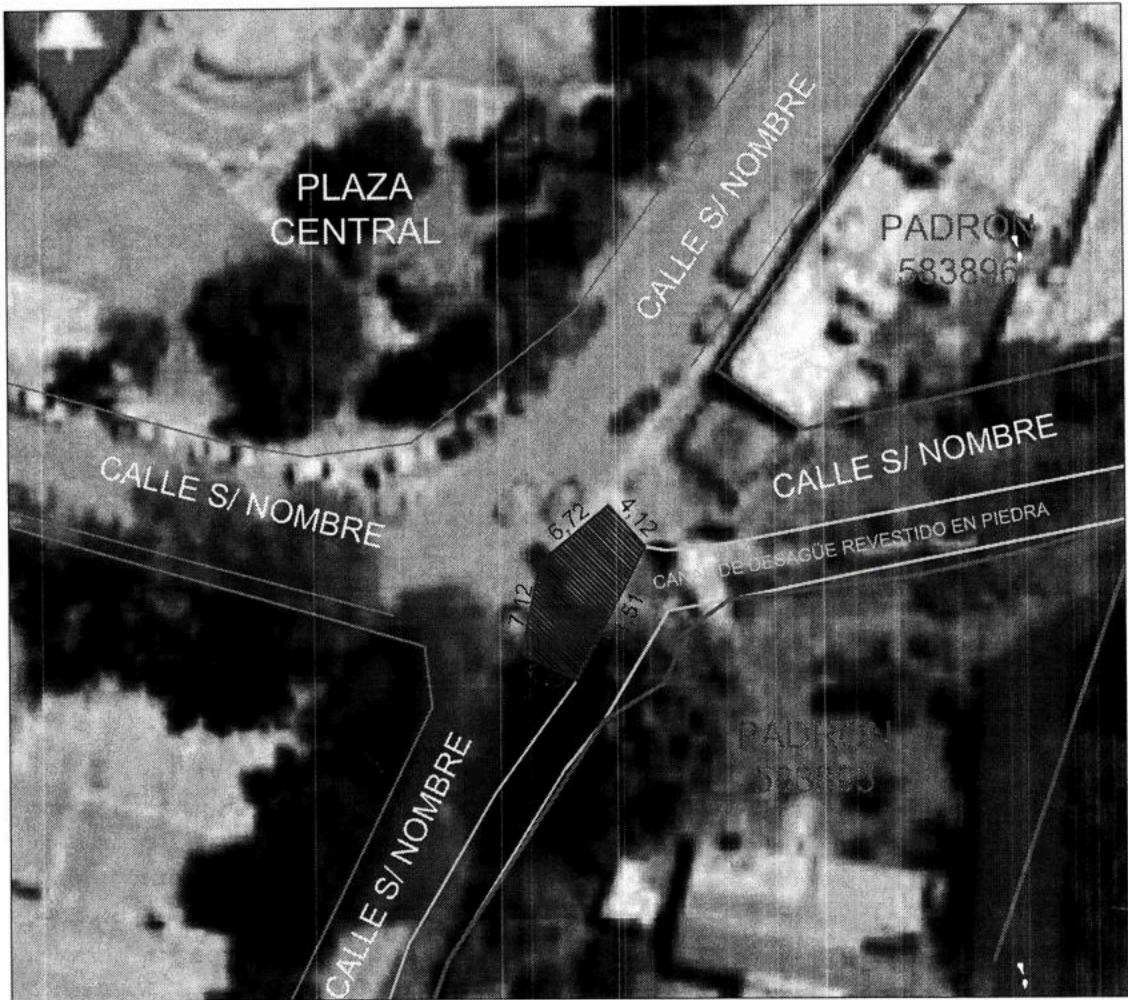

NOMENCLATURA CATASTRAL - PADRONES LINDEROS						
CIRC.	SECC.	MANZANA	PARC.	PADRON	MATRICULA	ORDEN
III	F	16B	2A	583896	35234	579
III	F	16B	1	583895	35234	578

DEPARTAMENTO: TAFI DEL VALLE
LUGAR: EL MOLLAR

 La Construcción no se encuentra en ningun PADRON, esta en Zona de CALLE.
SUPERFICIE = 67,82m²

CROQUIS		PERSONAL TECNICO	JEFE DE DEPARTAMENTO
Fecha	Expte		
22/07/2024	14810/2024	Roberto A. Guerrero	



