

**PODER JUDICIAL DE TUCUMÁN**

CENTRO JUDICIAL CAPITAL  
Oficina de Gestión Asociada del Trabajo N°3

ACTUACIONES N° 1724/18



H105035446735

**JUICIO: QUIROGA GUSTAVO MIGUEL c/ A Y GM SERVICIOS S.R.L. Y OTRO s/ COBRO DE PESOS-Expte. N°1724/18.**

**NOTA ACTUARIAL (NOTIFICACION DE SENTENCIA):** En fecha 06/12/2024 a horas 09:22 se apersona por ante esta Oficina, el **actor** en autos, Sr. **QUIROGA GUSTAVO MIGUEL**, DNI n°32.158.330, quien exhibe su documento y manifiesta que se apersona por ante estas oficinas a fin de notificarse de la sentencia definitiva de fecha 27/07/2022 n°498 recaída en autos, firmando a continuación para constancia. Se adjunta a la presente el DNI digitalizado. GJM. San Miguel de Tucumán, 06 de diciembre de 2024. SECRETARIA.

X Quiroga Gustavo Miguel

X DNI : 32 158330



REPUBLICA ARGENTINA - FUERZA ARMADA ARGENTINA  
Fuerza Aérea - Fuerza Armada Argentina - Fuerza Aérea  
Fuerza Aérea - Fuerza Armada Argentina - Fuerza Aérea

32158330

Apellido y Nombre  
**QUEROGA**

Nombre y Apellido  
**GUSTAVO MIGUEL**

Sexo / Sexo: M Nacionalidad / Nationality: ARGENTINA  
Exención: B

Fecha de nacimiento / Date of birth: 03 MAR 1988

Fecha de emisión / Date of issue: 27 OCT 2014

Fecha de vencimiento / Date of expiry: 27 OCT 2029

Comando en Jefe - Fuerza Aérea

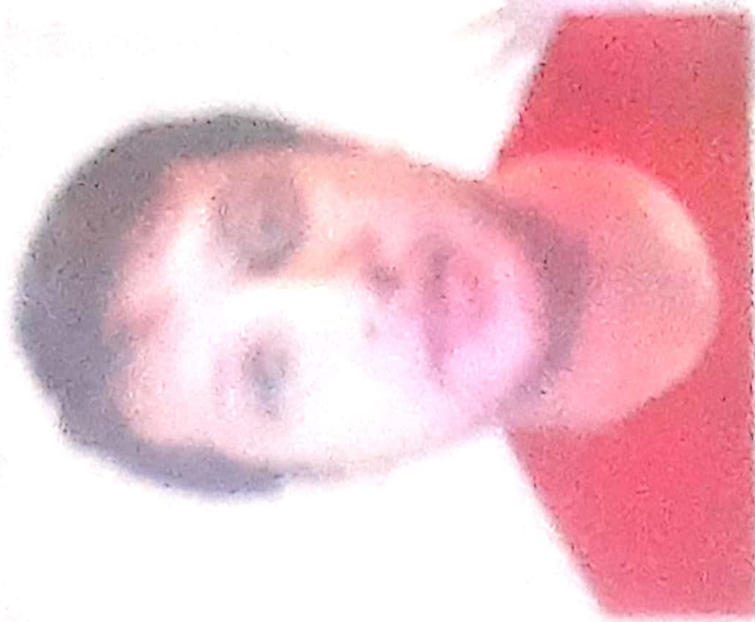

Comando en Jefe - Fuerza Aérea

Identificación: 32158330

32158330

32.158.330

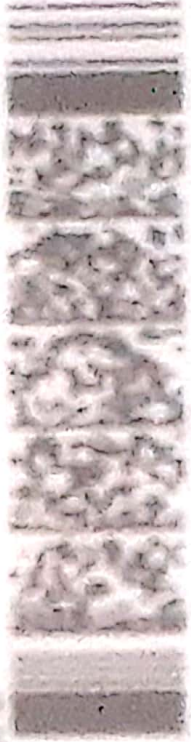

32158330



REPÚBLICA ARGENTINA - MERCOSUR  
REGISTRO NACIONAL DE LAS PERSONAS  
MINISTERIO DEL INTERIOR Y TRANSPORTE

Apellido / Surname  
**QUIROGA**



Nombre / Name  
**GUSTAVO MIGUEL**

Sexo / Sex      Nacionalidad / Nationality      Ejemplar  
**M**                      **ARGENTINA**                      **B**

Fecha de nacimiento / Date of birth  
**03 MAR / MAR 1986**

Fecha de emisión / Date of issue  
**27 OCT / OCT 2014**

Fecha de vencimiento / Date of expiry  
**27 OCT / OCT 2029**

FIRMA IDENTIFICADO / SIGNATURE

Documento / Document

Trámite Nº / Of. Ident.

**00313090551**

**7025**

**32.158.330**

32158330

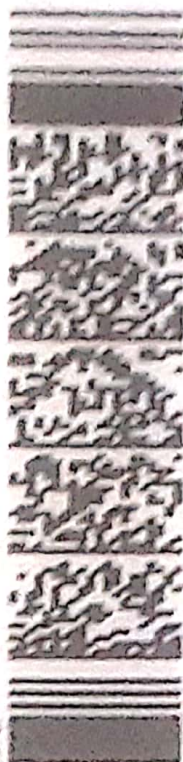

[illegible]