

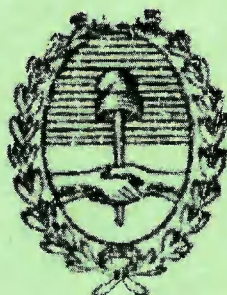

0D48802699

PROVINCIA DE TUCUMAN

CENTRO JUDICIAL CONCEPCION



JUZGADO EN DOCUMENTOS Y LOCACIONES DE LA 2° NOMINACIÓN

Fecha de Inicio: **26/06/2018** - Hora: **09:42** - N° de Exp: **499/18**

ACTOR: **VALLE FERTIL S.A.**

DEMANDADO: **MURAY AGUILAR IGNACIO MARTIN**

CAUSA: **COBRO EJECUTIVO**

JUEZ: **DR. JORGE JAKOBSEN**

SECRETARIO: **Dr. Matías Alfredo Rojas**

Actor: Valle Fertil S.A.

DNI: 30-68570941-0

Domicilio Real: San Martin 835

Domicilio legal: Coallero Notif 1023

ABOGADO: APODERADO: Sanchez Celina

Demandado: Muray Aguilar Ignacio Martin

DNI: 8.055.973

Domicilio Real: Santa Fe s/n Mz D Lote 5

Bo 117 vir. - Juan B. Alendi

PODER JUDICIAL DE TUCUMAN
FORMULARIO PARA INGRESO DE CAUSAS. DATOS A INCORPORAR.
MESA DE ENTRADAS CIVIL

499/18

1

EXPTE N°	
-------------	--

1		DESCRIPCION
	OBJETO DEL JUICIO	COBRO EJECUTIVO

2		DESCRIPCION
	MODO DE PROCESO	F

3	DATOS DEL ABOGADO / S						
A/P	N° MATRÍCULA	APELLIDO Y NOMBRES		DOMICILIO CONSTITUIDO			
				CALLE	N°	LOCALIDAD	CASILLERO
A	1687	CELINA SANCHEZ		Ernesto Padilla 10	10, local 4	Concepción	1023

4	DEFENSORIA
Nro.	

5	ACTORES, PETICIONANTES O CAUSANTES				
	APELLIDO Y NOMBRES	DOCUMENTO IDENTIDAD		N° CUIT	DOMICILIO REAL O CONTRAC.
		TIPO	NUMERO		
	VALLE FÉRTIL S.A.			30-68570941-0	SAN MARTIN 836 SAN MIGUEL DE TUCUMAN

6	DEMANDADOS	
	APELLIDO Y NOMBRES	DOMICILIO REAL O CONTRACTUAL
	MURAY AGUILAR, IGNACIO MARTIN	Calle:SANTA FEN°0, Mz:D Lote:5, Barrio 111 VIVIENDAS, Localidad JUAN BAUTISTA ALBERDI, TUCUMAN

7	FUERO DE ATRACCION
JUZ.	EXPTE. CONEXO
/.....

8	MONTO DEL JUICIO	
\$	U\$S	IMPORTE
X		14066,66

9	OFICIOS LEY 22172
Juez oficiante:	
Juzgado y fuero:	
Jurisdicción.	

10	TASA DE JUSTICIA
Abona tasa mínima:	
Abona tasa íntegra:	
Exento de pago :	

11	BONOS PROFESIONALES
NO ADJUNTA	

12	APORTES LEY 6059
ABONA	
NO ABONA X	

LOS DATOS CONSIGNADOS REVISTEN CARACTER DE DECLARACION JURADA

FECHA

Celina Sánchez
Abogado MP 1687

FIRMA Y SELLO DEL LETRADO DECLARANTE

EL PRESENTE FORMULARIO DEBERA COMPLETARSE CON LETRA DE IMPRENTA LEGIBLE TODA RASPADURA O ENMIENDA DEBERA SER SALVADA PREVIO A LA FIRMA DEL PROFESIONAL. EL NÚMERO DEL EXPEDIENTE SERA COMPLETADO EN FORMA MANUAL AL MOMENTO DE LA ASIGNACION

INICIA DEMANDA DE COBRO EJECUTIVO

SR. JUEZ CIVIL EN DOCUMENTOS Y LOCACIONES DE TURNO

JUICIO: **VALLE FERTIL S.A. Vs. MURAY AGUILAR, IGNACIO MARTIN S/ COBRO EJECUTIVO**

CELINA SANCHEZ, Abogada, M.P. 1.687, cuit 27-20284419-2, con domicilio en calle Ernesto Padilla 10, Local 4, Concepción, Tucumán y constituyendo domicilio legal en casilla N°1023, a V.S. respetuosamente digo:

I). - PERSONERIA

Conforme lo acredito con copia del Poder General para Juicios que adjunto a esta presentación y que declaro vigente bajo juramento de ley, soy apoderado de VALLE FÉRTIL S.A., cuyos datos societarios constan en el instrumento que acompaño, solicito se me dé intervención en el carácter invocado.

II). - INICIO DEMANDA EJECUTIVA

Cumpliendo expresas instrucciones de mi mandante vengo a iniciar JUICIO EJECUTIVO en contra de MURAY AGUILAR, IGNACIO MARTIN, D.N.I. N° 8055973, con domicilio en Calle:SANTA FEN°0, Mz:D Lote:5, Barrio 111 VIVIENDAS, Localidad JUAN BAUTISTA ALBERDI, TUCUMAN por la suma de **\$14066,66** con más gastos, costas e intereses, desde la mora y hasta su total y efectivo pago.

III). - FUNDAMENTOS

La presente ejecución tiene como sustento jurídico los consumos realizados por el demandado como usuario de la tarjeta Sucrédito, otorgada por mi mandante tal y como se acredita con contrato de tarjeta de crédito que se acompaña.

Asimismo, se da cumplimiento con lo ordenado por el artículo 39 de la Ley 25065 de Tarjetas de Créditos, adjuntándose declaración jurada en la que consta que el demandado no ha objetado ningún resumen, ni formulado denuncia de extravío o sustracción.

IV). - PREPARACION DE LA VIA EJECUTIVA

En conformidad con lo normado por el Artículo 487 del CPCCyC y como medida preparatoria de la vía ejecutiva, pido se cite al deudor para que comparezca a reconocer la firma que se le atribuye, bajo apercibimiento de tenerse por auténtica la misma y confesados los hechos plasmados en la documental.

Cumplimentado el requisito, se habilite la vía ejecutiva librándose mandamiento de intimación de pago.

V). - AUTORIZACIÓN PARA TRAMITES

Autorizo al Procurador Francisco Alarcón y/o Dr. Daniel Babich a retirar oficios, órdenes de pago, adjuntar tasas, bonos, etc., como así también a retirar el expediente en préstamo.

VI).- PRUEBA

Se acompaña la siguiente prueba documental:

- a). - Certificado cumplimentando con el artículo 39 y concordantes de la Ley 25065.
- b). - Contrato de tarjeta de crédito.
- c). - Resumen de cuenta.

VII). -PETITORIO

- 1).-Me tenga por presentado, en el carácter invocado, por constituido domicilio legal.
- 2).-Tenga presente la documentación que se acompaña.
- 3).-Se cite al deudor a comparecer bajo apercibimiento de ley Art. 487 del CPCCyC.
- 4).-Libre contra el ejecutado la correspondiente intimación de pago.
- 5).-Oportunamente dicte Sentencia de Trance y Remate con costas al demandado.

JUSTICIA



Celina Sanchez
Abogada MP 1687

RECIBIDO 22/06/18 HORA: 10:40

JUAN CARLOS MILLON
PROSECRET. JUD. CAT. B
CENTRO JUDICIAL CONCEPCION

**VALLE FERTIL S.A. C/MURAY AGUILAR IGNACIO MARTIN S/
COBRO EJECUTIVO - Expte. N° 499/18**

FECHA 26/06/2018

HORA: 09:42 FFM

ADJUNTANDO: DECLARACION JURADA Y DEMANDA CON 1

FS..-

JUAN CARLOS MILLON
PROSECRET. JUD. CAT. B
CENTRO JUDICIAL CONCEPCION

MI. 27 JUN 2018 09:41

JUZ.DOC.Y LOC.II

Recibo autos con la cote document. :
formulario de ingreso e inicio de
demanda en 1 f.

Informo a S.S. que ademas le
cote doc. : base de justicia por
\$ 155,67, como profesional, bolita
ley 6059, poder pl juicio, copias
pl ex pediente y traslado y doc.
original.

Ortega, A. Rojas

JUICIO: VALLE FERTIL S.A. C/MURAY AGUILAR IGNACIO MARTIN
S/ COBRO EJECUTIVO EXPTE. 499/18

CONCEPCION, 28 de junio de 2018

Previo a todo tramite cumpla con lo informado por el Actuario
en fecha 27/06/2018 .- MPM.-

Jorge H. JAKUBOEN
JUEZ
JUZG. 800. Y LOC. 2da. NOM-
CENTRO JUDICIAL CONCEPCION

02 JUL 2018

QUEDAN NOTIFICADAS LAS PARTES

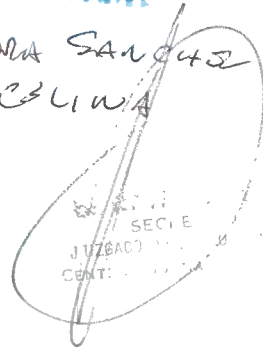
DA SANCHEZ
CELINA

SEC. E
JUZGADO
CENT:



COLEGIO DE ABOGADOS DEL SUR
Patente Profesional (Ley 6023)

SERIE "B" - N° 75133

Letrado:

Juicio:

N° de Expediente

DR. SERGIO EXEQUIEL SUAREZ
VOCAL TITULAR II A CARGO DE
TESORERIA
COLEGIO DE ABOGADOS DEL SUR

\$ 400.-

TESORERO

DR. ANGEL FARA
PRESIDENTE
COLEGIO DE ABOGADOS DEL SUR

PRESIDENTE



Caja de Previsión y Seguridad Social de
Abogados y Procuradores de Tucumán

NOTA DE CREDITO PARA LA
CUENTA ESPECIAL LEY N° 6059

C 000589630

Depositante

SANCHEZ CELINA

Título y N° de Matrícula

Tipo y N° Doc

ABOGADO CONCEPCION 1687 ABOG.SUR:

DN 20284419

1687

Juicio

VILLE FERTIL SA C/ MURAY AGUILAR IGNACIO MARTIN S/ COBRO
EJECUTIVO

Tipo de Juicio

JUICIOS EJECUTIVOS, PRENDARIOS O HIPOTECARIOS

Juzgado

JUZGADO EN LO CIVIL EN DOCUMENTOS Y LOCACIONES II°

NOMINACION

ABOGATE FIDUCIARIA BONS PROFESIONAL
A CARGO DE LA CUENTA ESPECIAL LEY 6059

\$ 184.00

\$ 600.00

\$ 784.-

TOTAL GGA
AGUILAR CELINA

Son Pesos

SETECIENTOS OCHENTA Y CUATRO



C000589630

UNICO COMPROBANTE VALIDO PARA JUICIO

COPIA PARA EL EXPEDIENTE DEL JUICIO

4

CAJA DE PREVISION Y PENSIONES
DE ABOGADOS Y FISCURULOS
DE TUCUMAN
20 DIC 2018
PAGADO
PELEGRINI J.S. - TUCUMAN





1
ACTUACION NOTARIAL



N 00636802

1 PODER GENERAL PARA JUICIOS Y ACTUACIONES ADMINISTRATIVAS OTORGADO
2 POR VALLE FERTIL S.A. A FAVOR DE LA DRA. MARIA DEL C. DOMINGUEZ Y
3 OTRAS.

4 ESCRITURA NUMERO: DOSCIENTOS QUINCE.

5 En la Ciudad de San Miguel de Tucumán, Capital de la Provincia de Tucumán, República
6 Argentina, a los Quince días del mes de Junio del año dos mil Diez, ante mi, ALVARO JOSE
7 PADILLA, Escribano Público, Titular del Registro número cuarenta y cinco, COMPARECE el
8 Señor Jorge Luis BLANCO, Documento Nacional de Identidad número: 16.521.271,
9 argentino, soltero, mayor de edad, domiciliado en calle Rivadavia número 857, 9º Piso "A"
10 de esta Ciudad, persona de mi conocimiento en los términos del inciso a) del Artículo 1.002
11 del Código Civil; Quién concurre a este acto en nombre y representación de la sociedad
12 denominada VALLE FERTIL SOCIEDAD ANONIMA, C.U.I.T.Nº 30-68570941-0, con
13 domicilio en calle San Martín número 850 de esta Ciudad, en el carácter de Presidente del
14 Directorio de la misma, según lo justifica y acredita con los siguientes instrumentos. a)
15 Testimonio: extraído del expediente Nº 564- debidamente inscripto en el Registro Público de
16 Comercio bajo el Nº 25, fojas 221/225, Tomo XII del Protocolo de Contrato Sociales año
17 2.004, con fecha 28 de Junio de 2.004, b) Acta de Asamblea Nº 27 de fecha 04 de Octubre
18 de 2.007 por la cual se eligen autoridades, c) Acta de Directorio Nº 87 de fecha 04 de
19 Octubre de 2.007 por la cual se lo designa en el cargo, d) Acta de Directorio Nº 119 de fecha
20 07 de Junio de 2.009, por la cual se autoriza el presente otorgamiento, instrumentos éstos
21 que tengo a la vista para este acto y en copias los mencionados en los puntos a), b) y c) se
22 encuentran anexados a la escritura número 39 de fecha 17 de Octubre de 2.007, pasada por
23 ante mí, en el Protocolo de este Registro a mi cargo, y el mencionado en el punto d) anexo a
24 la presente. Y el compareciente, en el carácter invocado y acreditado, expone: Que confiere
25 PODER GENERAL PARA JUICIOS Y ACTUACIONES ADMINISTRATIVAS a favor de las

CELINA SANCHEZ

ABOGADA

MAT. 3662 - L.º I - Fº 637
C.S.J.N. Tº 96 Fº 667



2
ACTUACION NOTARIAL



N 00636802

Doctoras María del Carmen DOMINGUEZ, Matricula Profesional 3663 y Silvia Karina
LESCANO DE FRANCESCO, Matricula Profesional 3537 y Celina SANCHEZ, Matricula
Profesional 3662, Abogadas del foro local, para que ya sea actuando en forma conjunta,
separada y/o alternativamente y en nombre y representación de la firma VALLE FERTIL S.A.
intervenga en todos sus asuntos, causas y cuestiones Judiciales y/o Administrativas y/o
extrajudiciales, facultándolos al efecto para que concurren como actores o demandados ante
todos o cualquiera de los Juzgados, Tribunales Superiores o Inferiores, Federales y
Provinciales, Ministerio de Trabajo de la Nación, Secretaría de Trabajo de la Provincia,
Municipalidades, Comunas, Obras Sanitarias y demás oficinas y Autoridades Públicas y
particulares, con escritos, solicitudes, documentos, pruebas, testigos y demás justificativos,
apelen o desistan de las apelaciones, presten y exijan juramentos, así como las cauciones
juratorias y garantías, absuelvan y hagan absolver posiciones, pidan embargos preventivos y
definitivos, desembargos, inhibiciones y sus levantamientos, la venta o remate de los bienes
de sus deudores, desalojos y lanzamientos, deduzcan todas las acciones posesorias y
petitorias que sean necesarias para defender y asegurar el derecho de propiedad de la
sociedad otorgante, hagan reconvencciones, digan de nulidad, tachen, recusen, labren y
firmen actas, hagan quitas, concedan esperas, nombren peritos, contadores, tasadores,
liquidadores, rematadores y demás personas necesarias, propongan, acepten o rechacen
concordatos, pidan quiebras o concursos civiles de sus deudores, asistan a juntas de
acreedores, acepten adjudicaciones de bienes o demás condiciones que se propongan,
transen toda divergencia pendiente o que se suscitare o bien la someta a juicio arbitral o de
amigables componedores, otorgando las Escrituras del caso con imposición de multas o sin
ellas, inicien y prosigan hasta su terminación los Juicios Sucesorios, Testamentarios o no en
los que la sociedad otorgante resultara heredera, legataria o acreedora, acepten herencias
con o sin beneficio de inventario, denuncien o querellen a toda persona que atenten

26
27
28
29
30
31
32
33
34
35
36
37
38
39
40
41
42
43
44
45
46
47
48
49
50



3
ACTUACION NOTARIAL



N 00636803,

1 delictuosamente contra la persona, propiedad o posesión de la compareciente.- Perciban
2 fondos y otorguen recibos del caso.- Y en fin, para que practique cuanto más actos, gestiones
3 y diligencias sean inherentes para el mejor desempeño del presente mandato y posibilidad de
4 sustituir el mandato que se confiere a la Doctora María del Carmen Domínguez.- LEIDA que
5 le es, se ratifica el compareciente de su contenido y la firma de conformidad, por ante mí, doy
6 fé.- Sellos Notariales números: 00577814.- 00577815.- Hay una firma ilegible.- ALVARO
7 JOSE PADILLA.- Hay un sello.- CONCUERDA con su matriz que pasó ante mí en el
8 Protocolo de este Registro a mi cargo. Como PRIMER TESTIMONIO expido el presente que
9 firmo y sello.-

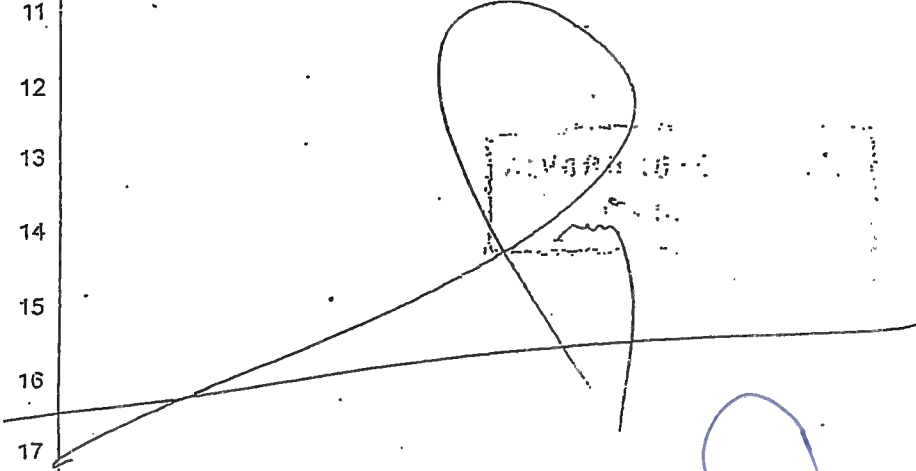
11
12
13
14
15
16
17
18
19
20
21
22
23
24
25

CELINA SANCHEZ
ABOGADA
MAT. 3662 - L° 1 - F° 637
C.S.J.M. T° 96 F° 657

TARJETA
Su crédito

Solicitud de Crédito N°:

N° DE CUENTA: 2672360

AFINIDAD: 12.95

VENDEDOR: 1092 JUAN RIVERA

PROMOCION:

FECHA DE PRESENTACION: / /

FECHA DE AUTORIZACION: 26/04/2017

AUTORIZO: GASTON

LIMITE COMPRA MENSUAL: \$ 1740 -

LIMITE TOTAL FINANCIADO: \$ 13900 -

COMPUTOS: / /

GASTON SALVATIERRA

FIRMA ANALISTA CREDITO

FIRMA CARGA DE DATOS

Datos personales

APELLIDOS: MURAY AGUIAR NOMBRES: IGNACIO MARTIN
TIPO DE DOC: N° de CUIL / CUIT: 8055973 FECHA DE NACIMIENTO: 25/11/1993 LUGAR DE NACIMIENTO: ALBAREDA SEXO: MASCULINO ☒ FEMENINO ☐
DIRECCION / CALLE: SANTAS FE NUMERO: 374 MANZ: D CASA: LOTE: 05 BLOCK: PISO: DEPTO:
BARRIO: VIVICHO LOCALIDAD: PAPA B. ALBERDI NACIONALIDAD: ARGENTINA PROVINCIA: Tucuman CODIGO POSTAL: 4150
E-MAIL: OBSERVACIONES:
TELEFONO FIJO 1: COMPAÑIA 1: CELULAR 1: 03665 15309409 COMPAÑIA 1: CIPRO
TELEFONO FIJO 2: COMPAÑIA 2: CELULAR 2: COMPAÑIA 2:
TELEFONO DE REFERENCIA: 03665 15630337 COMPAÑIA: CIPRO APELLIDO Y NOMBRE: MURAY CARLA HIPA

Domicilio postal:

DIRECCION / CALLE: NUMERO: MANZ: CASA: LOTE: BLOCK: PISO: DEPTO:
BARRIO: LOCALIDAD: PROVINCIA: CODIGO POSTAL:

Datos laborales:

RELACION DE DEPENDENCIA: ☐ AUTONOMO: ☐ N° CUIT: JUBILADO / PENS.: ☒ N° BENEF.: 1305112919 JUBILADO / PENS.: ☐ N° BENEF.:
EMPRESA EMPLEADORA / EMPLEADOR: RUBRO LABORAL:
DIRECCION / CALLE: NUMERO: MANZ: CASA: LOTE: BLOCK: PISO: DEPTO:
BARRIO: LOCALIDAD: PROVINCIA: CODIGO POSTAL:
ANTIGÜEDAD: CARGO: INGRESO MENSUAL: \$ 3500
TELEFONO: INTERNO: COMPAÑIA:

Datos personales:

APELLIDOS: NOMBRES:
TIPO DE DOC: N° de CUIL / CUIT: FECHA DE NACIMIENTO: SEXO: MASCULINO ☐ FEMENINO ☐
DIRECCION / CALLE: NUMERO: MANZ: CASA: LOTE: BLOCK: PISO: DEPTO:
BARRIO: LOCALIDAD: PROVINCIA: CODIGO POSTAL:
E-MAIL: OBSERVACIONES:
TELEFONO FIJO: COMPAÑIA: CELULAR: COMPAÑIA:

Datos laborales:

RELACION DE DEPENDENCIA: ☐ AUTONOMO: ☐ N° CUIT: JUBILADO / PENS.: ☐ N° BENEF.: JUBILADO / PENS.: ☐ N° BENEF.:
EMPRESA EMPLEADORA / EMPLEADOR: RUBRO LABORAL:
DIRECCION / CALLE: NUMERO: MANZ: CASA: LOTE: BLOCK: PISO: DEPTO:
BARRIO: LOCALIDAD: PROVINCIA: CODIGO POSTAL:
FECHA DE INGRESO: CARGO: INGRESO MENSUAL: \$
TELEFONO: INTERNO: TELEFONO:

DECLARACION JURADA: la presente consignación de datos tiene el carácter de declaración jurada. Me comprometo a comunicar toda variación en datos personales y económicos que se produzcan en el futuro.

FIRMA DEL SOLICITANTE

FIRMA CODEUDOR SOLIDARIO

SOLICITANTE

CODEUDOR SOLIDARIO

Datos personales

TARJETA ADICIONAL 1

APELLIDOS:

NOMBRES:

TIPO DE DOC: N° de CUIL / CUIT:

FECHA DE NACIMIENTO:

SEXO:

MASCULINO

FEMENINO

DIRECCION / CALLE:

MANZ: CASA: LOTE: BLOCK: PISO: DEPTO:

BARRIO:

LOCALIDAD:

PROVINCIA:

CODIGO POSTAL:

TELEFONO:

COMPANIA:

VINCULO CON EL TITULAR:

TELEFONO DE REFERENCIA:

COMPANIA:

APELLIDO Y NOMBRE:

Solicito/amos por la presente se extienda la tarjeta adicional en favor de la persona cuyos datos se consignan arriba asumiendo la responsabilidad por todas las operaciones y consumos que realice.

FIRMA DEL TITULAR

FIRMA DEL ADICIONAL

ACLARACION DEL ADICIONAL

Datos personales

TARJETA ADICIONAL 2

APELLIDOS:

NOMBRES:

TIPO DE DOC: N° de CUIL / CUIT:

FECHA DE NACIMIENTO:

SEXO:

MASCULINO

FEMENINO

DIRECCION / CALLE:

MANZ: CASA: LOTE: BLOCK: PISO: DEPTO:

BARRIO:

LOCALIDAD:

PROVINCIA:

CODIGO POSTAL:

TELEFONO:

COMPANIA:

VINCULO CON EL TITULAR:

TELEFONO DE REFERENCIA:

COMPANIA:

APELLIDO Y NOMBRE:

Solicito/amos por la presente se extienda la tarjeta adicional en favor de la persona cuyos datos se consignan arriba asumiendo la responsabilidad por todas las operaciones y consumos que realice.

FIRMA DEL TITULAR

FIRMA DEL ADICIONAL

ACLARACION DEL ADICIONAL

Contrato de emisión de Tarjeta de Crédito **Sucrédito**

Entre Valle Fértil S.A. y , cuyos datos fueron consignados en la solicitud de crédito que forma parte del presente, en adelante EL USUARIO, se formaliza el siguiente Contrato de Emisión de TARJETA DE CREDITO, el que sujetan a las siguientes manifestaciones y cláusulas.

MANIFESTACIONES: El/los USUARIO/S manifiestan conocer y aceptar las presentes condiciones generales para la apertura de cuenta a efectos de realizar cualesquiera de las operaciones que se detallan a continuación en los Establecimiento Adheridos al Sistema de Tarjeta de Crédito SUCREDITO. Las presentes condiciones generales y la Solicitud de Crédito firmadas por el usuario y los Codeudores Solidarios, en su caso, constituirán plena prueba del acuerdo celebrado con VALLE FERTIL S.A., quien le entregará la tarjeta, de uso exclusivo personal e intransferible extendida a su nombre las que se obliga a utilizar en un todo de acuerdo con los términos y condiciones que rigen su uso. Para la mejor comprensión de los términos que se emplearán se hace constar de común acuerdo, que tienen el siguiente significado:

Usuario Titular: es la persona que suscribe la presente Solicitud a quien, al serle aceptada, se le hace entrega de la Tarjeta Sucrédito en su calidad de Adherente al Sistema, habilitándolo para el uso de La Tarjeta, haciéndose responsable de todos los cargos, comisiones y consumos realizados personalmente o autorizados por el mismo.

Usuario Adicional: es toda aquella persona que, propuesta por el Usuario Titular, recibe una Tarjeta Sucrédito, dependiente de la cuenta del Titular, como una mera extensión de los beneficios de esta.

Codeudor Solidario: es toda persona que en carácter de tal, se obliga por los saldos adeudados originados en los consumos efectuados en la cuenta del Usuario Titular.

Solidaridad del Titular y/o Adicionales y/o Codeudor Solidario: El Usuario Titular y los Usuarios Adicionales y/o Codeudor Solidario, cuando los hubiere, se constituyen recíprocamente en solidarios, lisos, llanos y principales pagadores, renunciando en forma expresa al beneficio de exclusión y división y a la necesidad de interpelación previa al/los deudores principales, todo por tiempo indeterminado y sin limitación alguna, garantizando así mismo las renovaciones totales o parciales y sin necesidad de consentimiento alguno, y por la totalidad de las operaciones y cargos generados por el uso de las Tarjetas, las que se registrarán en la cuenta del Usuario Titular, y se incluirán en el mismo Resumen de Cuenta.

Tarjeta Sucrédito: es el instrumento, en adelante denominado "La Tarjeta", que individualizará respectivamente al suscripto en su calidad de Usuario Titular, y a los Usuarios Adicionales que proponga adherir al Sistema. Todas las operaciones concertadas mediante el uso de La Tarjeta, sea Titular o sus Adicionales se efectuarán con cargo a la cuenta del Usuario Titular, obligándose este último a responder por los saldos que se devenguen, sin perjuicio de la responsabilidad del Usuario Adicional.

Límites de Compras Comerciales: las tarjetas que se otorguen a nombre del Titular y sus adicionales autorizados dispondrán, en conjunto, de un límite de compras asignado por Valle Fértil S.A. (Art. 6-inc.d, Ley 25.065), y es obligación tanto del Usuario Titular como de los Adicionales utilizarlo sin superar el mismo.

Valle Fértil S.A. podrá asignar un margen excedente sobre el margen previamente establecido, que en caso de ser utilizado por el Usuario Titular o Usuario Adicional, originará el cobro de una comisión, el que será informado al cliente mensualmente en el Resumen de Cuenta correspondiente al mes de utilización del mismo. A efectos de obtener el encuadre del límite de Compras Comerciales se considerará la suma del saldo anterior financiado, más todos los débitos incurridos en el período mensual de liquidación por gastos, por todo concepto. El límite de Compras podrá ser ajustado por Valle Fértil S.A. en forma periódica y automática, en consideración a políticas crediticias o bien a solicitud por escrito del Titular, en este caso, deberá actualizar sus datos a satisfacción de Valle Fértil S.A. y cumplir con las garantías que eventualmente se le requiera.

Límite de Crédito: en relación al margen de compra mensual otorgado, Valle Fértil S.A. determinará el margen de crédito, sobre cuya base se establecerá el nivel de financiamiento al que podrán acceder, en conjunto el Titular y sus Adicionales.

Cláusula 1: Otorgamiento y validez de La Tarjeta: el Contrato de Emisión de La Tarjeta, que se suscribe en este momento, queda perfeccionado con la firma del presente Contrato, la entrega de La Tarjeta por Valle Fértil S.A. y recepción de la misma de conformidad por el Usuario o persona mayor de edad que se encuentre en el domicilio indicado por el Usuario en la solicitud (Art. 8 Ley 25.065).

Cláusula 2: Plazo de Vigencia: La Tarjeta tendrá un plazo de vigencia que comienza a correr desde su aceptación (cláusula primera), hasta el mes y año del vencimiento que figurará grabado en ella (Art. 6-inc. A – Ley 25.065) o hasta que se perfeccione cualquiera de los modos de resolución o rescisión de la vinculación establecida en el presente. En el caso de Tarjetas Adicionales el plazo de vigencia se extenderá desde su respectiva emisión hasta la finalización del plazo correspondiente a la Tarjeta Titular. Las fechas de iniciación de validez de La Tarjeta y de expiración, se expresarán por mes completo por lo que comienza la validez el primer día del mes y año que se indica en la misma y termina su validez el último día del mes y año que se indica en ella. El Usuario se obliga a no usar La Tarjeta después de su vencimiento y a devolverla a Valle Fértil S.A.

Cláusula 3: Renovación Automática: Valle Fértil S.A. única propietaria de Tarjeta Sucrédito, podrá otorgar automáticamente su renovación sin necesidad de previa conformidad expresa del Usuario Titular, salvo que, con antelación de 30 días al vencimiento, el Usuario Titular comunique en forma fehaciente su voluntad de no renovarla o cancelarla sin expresión de causa, extendiendo en ambos casos sus efectos a la tarjetas adicionales (Art. 10- Ley 25.065). De no mediar el referido aviso por parte del Usuario Titular, las condiciones contenidas en el presente subsistirán, mientras no se perfeccione alguna de las causales de rescisión o resolución y se extinga la vinculación, dando lugar a la devolución de las tarjetas por parte de los Usuarios a Valle Fértil S.A. En cualquier supuesto que La Tarjeta quede fuera de vigencia, Valle Fértil S.A. podrá proceder a su destrucción, quedando eximida de toda responsabilidad por las consecuencias que la misma pudiere acarrear. Para el supuesto que renovada La Tarjeta, el Usuario no acusare formal recibo dentro de los 10 días de su entrega en el domicilio indicado, Valle Fértil S.A. podrá cancelarla, así mismo, podrá renovar La Tarjeta cambiando la versión original de la misma por cualquier otra que en un futuro se implemente sin variar los cargos aquí pactados. Los derechos y obligaciones de las partes regirán mientras las tarjetas se encuentren en vigencia y mientras existan obligaciones pendientes de cancelación y/o pago total por cualquier concepto, aún cuando se haya cumplido la fecha de vencimiento estipulada en La Tarjeta. Para que se haga efectiva la no renovación deberá ineludiblemente proceder a devolverla, este vencida o no. Esta exigencia obedece no solo a sacar del mercado La Tarjeta sino a evitar el uso indebido de la misma, por duplicaciones, adulteraciones o cualquier otro medio, siendo el Usuario responsable del mal uso de la misma, hasta tanto devuelva La Tarjeta u obtenga resolución judicial de su anulación. La devolución de La Tarjeta implica la extinción automática del contrato de emisión.

Cláusula 4: Modo de Utilización: La Tarjeta podrá ser utilizada por el Usuario Titular o Adicional a los efectos de:

4.1) Comprar bienes y servicios: Únicamente podrá realizar compras o contratar servicios en los Comercios Adheridos al Sistema de Tarjeta Sucrédito. Todas las operaciones efectuadas por el Usuario a través del referido sistema, e inclusive todos los cargos emergentes de la prestación del servicio, como ser: intereses (compensatorios y punitivos), comisiones, cargos administrativos, como así también los pagos y todos los débitos y créditos que se deriven de la utilización de La Tarjeta, se registrarán en una cuenta radicada en Valle Fértil S.A., quien no se responsabiliza por las fallas, defectos y/o vicios de los bienes adquiridos y/o servicios prestados que, de existir, no autorizan al Usuario a suspender los pagos adeudados a Valle Fértil S.A. Los reclamos y/o pedidos de aclaraciones ante el Comercio Adherido que haya efectuado la venta y/o prestado el servicio serán por cuenta exclusiva del Usuario.

4.2) Adelantos de dinero en efectivo: solicitar y recibir adelantos de dinero en efectivo de Valle Fértil S.A. los que se podrán requerir en forma directa. El Usuario acepta que son de aplicación a La Tarjeta de los Titulares y Adicionales. Estos adelantos podrán ser suspendidos, limitados o reducidos por Valle Fértil S.A. en forma periódica a solicitud o no del interesado, atendiendo a las circunstancias generales del mercado y a la evolución de la capacidad económica y financiera del titular, previa notificación al mismo con una antelación no inferior a 60 días, teniendo el Usuario opción de rescindir sin cargo el Contrato en caso de no aceptar la modificación contractual. Las sumas adelantadas devengarán intereses a la tasa mensual que se fija más adelante, en Anexo I desde la fecha de su entrega al Usuario. Valle Fértil S.A. podrá fijar un cargo en concepto de gastos administrativos por las sumas adelantadas. Los adelantos de dinero en efecto que solicite el usuario serán debitados en el Resumen de Cuenta a que se refiere la cláusula 5 siguiente.

4.3) Débito Automático: El Usuario Titular o Adicional podrá adherirse al Servicio de Débito Automático en cuenta con Tarjeta Sucrédito. Las condiciones de este servicio constarán en la respectiva solicitud, cuya copia será entregada al Usuario. La adhesión al Servicio de Débito Automático se realizará a solicitud del Usuario mediante suscripción del formulario provisto a tal efecto por el emisor. La adhesión a este servicio sólo podrá realizarse por débitos de las compras a realizar en los Comercios Adheridos al Sistema de Tarjeta Sucrédito y al Servicio de Débito Automático.

Cláusula 5: Resúmenes de Cuenta: Valle Fértil S.A. emitirá y enviará al domicilio del Usuario Titular indicado en la solicitud un Resumen Mensual de Cuenta/Liquidación que incluirá la descripción de las operaciones, cargos y comisiones registrados en la cuenta de su Tarjeta y/o adicionales a su cuenta. El mismo contendrá: a) Todos los rubros descritos por el Art. 23 de la Ley 25.065; b) Los cargos por los comprobantes de gastos, y/o cupones remitidos por los Establecimientos Adheridos, firmados por los Usuarios de las tarjetas, y débitos por adelantos de dinero en efectivo requeridos a través del Sistema de la Tarjeta otorgada; c) Los cargos correspondientes a pedidos de promociones especiales, emergentes de los consumos o servicios contratados a través del Sistema de Comercialización por Catálogo, ofertas por correo y otros servicios especiales. La composición del Resumen de Cuenta, en los rubros no comprendidos por la Ley 25.065, es meramente enunciativa, por lo que Valle Fértil S.A. podrá modificar, ya sea incluyendo o excluyendo, diversos puntos de su integración. Los cargos ocurridos con motivo del uso de La Tarjeta son debidos y deben ser abonados en cualquiera de las sucursales de Valle Fértil S.A. o lugares habilitados para su cobro, contra la recepción mensual del Resumen correspondiente a dicha tarjeta. Independientemente de lo expuesto subsistirá la responsabilidad del Usuario Titular de reclamar el resumen de su Cuenta en forma fehaciente en caso de no recibirlo antes de la fecha de vencimiento, que será informada en el Resumen de Cuenta del mes inmediato anterior, por lo que, en caso de no recibir el Resumen de Cuenta, dentro de los 5 días anteriores al vencimiento del pago, el Usuario deberá solicitar a Valle Fértil S.A. copia del mismo, y/o consultar telefónicamente o por cualquiera de los medios habilitados a tal fin por el Centro de Servicios de Atención al Cliente el saldo de la cuenta de tarjeta de crédito, y monto del pago mínimo si correspondiera.

La falta de recepción del Resumen de Cuenta Mensual, no podrá ser invocado como casual para no pagar o demorar el pago debido.

No se excluirá la validez y la legitimidad de otras compras, gastos, locación de servicios u obras, préstamos y/o adelantos en efectivo efectuados durante ese período o en períodos anteriores cuyas boletas de ventas, cupones o comprobantes sean manuales o generados electrónicamente no hubiesen sido recibidos en término de los Comercios o Instituciones Adheridos, por lo que si cualquiera de dichos cargos o débitos no fueran reflejado en el período correspondiente, Valle Fértil S.A. podrá efectuar dichos débitos o cargos en el futuro, incluyéndolos en cualquier otro Resumen de Cuenta.

Cláusula 6: Cierre: Se determina como fecha de cierre contable los días 23 de cada mes.

Cláusula 7: Impugnación: Si dentro del plazo de 30 días hábiles de recibido el Resumen, el Usuario Titular no reclama o impugna total o parcialmente algún rubro o importe contenido en el mismo, se lo considerará aceptado y consecuentemente representará suma líquida y exigible a partir de la fecha de su emisión. La impugnación total o parcial del Resumen de Cuenta deberá ser realizada por el Usuario Titular con descripción concreta de los presuntos errores y de las razones que alega a su favor (Art. 26- Ley 25.065). Si el reclamo no se practicara en estas condiciones, el Resumen adquirirá en forma automática la calidad de Resumen de Cuenta Aprobado. La impugnación total o parcial del Resumen de Cuenta, no exime al Usuario del pago, el que podrá ser repetido, si correspondiere, a posteriori. No impugnado en tiempo y forma el Resumen de Cuenta, el Usuario expresamente autoriza a Valle Fértil S.A. a digitalizar los cupones, comprobantes de gastos, facturas o cualquier documentación que constituya el soporte de los rubros incluidos en el Resumen correspondiente. En estos casos el Resumen de Cuenta emitido por Valle Fértil S.A. suscripto por Gerente y Contador servirá de suficiente documento probatorio del saldo adeudado y de las compras o gastos obrantes en el mismo. La emisión de Resúmenes de Cuenta no implica necesariamente la existencia de compras o contrataciones de servicios realizados por el Usuario antes de la fecha de cierre de Resumen y que se encuentra pendiente de registración por no haber llegado a conocimiento de Valle Fértil S.A. la realización de aquellas en tiempo hábil para su procesamiento o inclusión en el Resumen de Cuenta, los que serán incluidos en Resúmenes de Cuenta posteriores.

Cláusula 8: Vía Ejecutiva: La falta de impugnación total o parcial del Resumen de Cuenta por el Usuario, dentro de los plazos y en la forma prevista en la cláusula anterior, faculta a Valle Fértil S.A. a preparar la vía ejecutiva de acuerdo a lo prescripto por las leyes procesales vigentes, pidiendo el reconocimiento judicial de: a) El Contrato de Emisión de Tarjeta de Crédito instrumentado en forma legal y b) El Resumen de Cuenta que reúna la totalidad de los requisitos legales, para lo cual deberá adjuntar al pedido la Declaración Jurada sobre la inexistencia de denuncia fundada y válida, previa mora, por parte del titular o del adicional por extravío o sustracción de la respectiva Tarjeta de Crédito; y Declaración Jurada sobre la inexistencia de Impugnaciones totales o parciales de Resúmenes de Cuenta (Art. 29- Ley 25.065).

Cláusula 9: Impuestos, Tasas y otros Gravámenes: Los impuestos, tasas y otros gravámenes nacionales; provinciales y municipales, actuales o posteriores, que graven la operatoria o los instrumentos principales y accesorios correspondientes a La Tarjeta emitida, corren por cuenta exclusiva del Usuario.

Cláusula 10: Pagos: El Usuario se obliga a abonar el importe de las compras y demás gastos por servicios hasta el día de vencimiento, o sea en el plazo y en las condiciones que Valle Fértil S.A. fija en el respectivo Resumen de Cuenta, de conformidad con disposiciones legales en vigencia, y salvo expresa disposición en contrario de Valle Fértil S.A., el Usuario podrá optar por diferir el pago de una parte del saldo deudor de su cuenta, integrado por cargos o conceptos financiados, originados en Establecimientos Adheridos al Sistema de Tarjeta Sucrédito. Queda entendido además, que no serán objeto de financiación los intereses (compensatorios y/o punitivos), las comisiones, el reintegro de gastos de Valle Fértil S.A., los impuestos por cualquier concepto, las comisiones correspondientes a excesos producidos en el límite de financiación y de compra, las penalidades y los importes correspondientes a adelantos en dinero efectivo otorgados al Usuario a través del Sistema de Tarjeta emitida.

Cláusula 11: Intereses: Valle Fértil S.A. fijará como carácter general o específico para cada cuenta, la parte financiable del saldo deudor y del interés que deberá abonar el Usuario por hacer uso de la financiación el que se aplica desde la fecha de cierre del Resumen hasta el de su efectivo pago. La tasa de interés compensatorio vigente a la fecha del presente Contrato es la que se indica en el Anexo I y podrá variar periódicamente, atendiendo a las circunstancias generales del mercado y de acuerdo con el límite máximo establecido por la normativa vigente del Banco Central de la República Argentina, por lo cual no superará en más del 25% al promedio de tasas del sistema financiero para operaciones de préstamos personales sin garantía real que publique mensualmente el B.C.R.A., elaborado sobre la base de la información correspondiente al segundo mes anterior. Si el pago del Usuario no cubre el importe que se indica en el Resumen de Cuenta como Pago Mínimo, o el pago que cubre el Pago Mínimo se efectúa con posterioridad a la fecha de su vencimiento y en el supuesto de que en tal circunstancia Valle Fértil S.A. decida mantener la vigencia de la cuenta, se liquidarán intereses punitivos sobre la parte no cancelada o sobre la parte cancelada fuera del término del referido rubro, desde la fecha

DDJJ Sobre la Condición de Persona Políticamente Expuesta y Origen y Licitud de Fondos

El/la (1) que suscribe,.....(2) declara bajo juramento que los datos consignados en la presente son correctos, completos y fiel expresión de la verdad y que SI/NO (1) se encuentra incluido y/o alcanzado dentro de la "Nómina de Funciones de Personas Expuestas Políticamente" aprobada por la Unidad de Información Financiera, que he leído y suscripto. En caso afirmativo indicar: Cargo/Función/Jerarquía, o relación (con la persona Expuesta Políticamente)

(1):.....
Asumo el compromiso de informar cualquier modificación que se produzca a este respecto, dentro de los 30 días de ocurrida, mediante la presentación de una nueva Declaración Jurada.
Asimismo, declaro bajo juramento que el origen de los fondos es lícito y provienen de la actividad detallada seguidamente:.....

Prevención del Lavado de Dinero y Financiamiento del Terrorismo. Personas Expuestas Políticamente – Resolución 11/211 UIF
a) Los funcionarios públicos nacionales que a continuación se señalan, de conformidad a lo establecido en el artículo 5º de la Ley Nº 25.188, que se desempeñen o hayan desempeñado hasta dos años anteriores a la fecha en que fue realizada la operatoria:

- 1- El Presidente y Vicepresidente de la Nación;
- 2- Los Senadores y Diputados de la Nación;
- 3- Los Magistrados del Poder Judicial de la Nación;
- 4- Los Magistrados del Ministerio Público de Nación;
- 5- El Defensor del Pueblo de la Nación y los Adjuntos del Defensor del Pueblo;
- 6- El Jefe de Gabinete de Ministros, los Ministros, Secretarios y Subsecretarios del Poder Ejecutivo Nacional;
- 7- Los Interventores Federales;
- 8- El Síndico General de la Nación y los Síndicos Generales Adjuntos de la Sindicatura General de la Nación, el Presidente y los Auditores Generales de la Auditoría General de la Nación, las autoridades superiores de los Entes Reguladores y los demás órganos que integran los sistemas de control del sector público nacional, y los miembros de organismos jurisdiccionales administrativos;
- 9- Los miembros del Consejo de la Magistratura y del Jurado de Enjuiciamiento;
- 10- Los Embajadores, Cónsules y funcionarios destacados en misión oficial permanente en el exterior;
- 11- El personal de las Fuerzas Armadas, de la Policía Federal Argentina, de Gendarmería Nacional, de la Prefectura Naval Argentina y del Servicio Penitenciario Federal, con jerarquía no menor de Coronel o grado equivalente según la fuerza;
- 12- Los Rectores, Decanos y Secretarios de las Universidades Nacionales;
- 13- Los funcionarios o empleados con categoría o función no inferior a la de Director o equivalente, que presten servicio en la Administración Pública Nacional, centralizada o descentralizada, las entidades autárquicas, los bancos y entidades financieras del sistema oficial, las obras sociales administradas por el Estado, las empresas del Estado, las sociedades del Estado y el personal con similar categoría o función, designado a propuesta del Estado en las sociedades de economía mixta, en las sociedades anónimas con participación estatal y en otros entes del sector público;
- 14- Los funcionarios colaboradores de Interventores Federales, con categoría o función no inferior a la de Director o equivalente;
- 15- El personal de los organismos indicados en el inciso 8) del presente artículo, con categoría no inferior a la de Director o equivalente;
- 16- Todo funcionario o empleado público encargado de otorgar habilitaciones administrativas para el ejercicio de cualquier actividad, como también todo funcionario o empleado público encargado de controlar el funcionamiento de dichas actividades o de ejercer cualquier otro control en virtud de un poder de policía;
- 17- Los funcionarios que integran los organismos de control de los servicios públicos privatizados, con categoría no inferior a la de Director;
- 18- El personal que se desempeña en el Poder Legislativo de la Nación, con categoría no inferior a la de Director;
- 19- El personal que cumpla servicios en el Poder Judicial de la Nación y en el Ministerio Público de la Nación, con categoría no inferior a Secretario o equivalente;
- 20- Todo funcionario o empleado público que integre comisiones de adjudicación de licitaciones, de compra o de recepción de bienes, o participe en la toma de decisiones de licitaciones o compras;
- 21- Todo funcionario público que tenga por función administrar un patrimonio público o privado, o controlar o fiscalizar los ingresos públicos cualquiera fuera su naturaleza;
- 22- Los Directores y Administradores de las entidades sometidas al control externo del Honorable Congreso de la Nación, de conformidad con lo dispuesto en el Artículo 120 de la Ley Nº 24.156, en los casos en que la Comisión Nacional de Ética Pública se las requiera.

b) Los funcionarios públicos provinciales, municipales y de la Ciudad Autónoma de Buenos Aires que a continuación se señalan, que se desempeñen o hayan desempeñado hasta dos años anteriores a la fecha en que fue realizada la operatoria:

- 1- Gobernadores, Intendentes y Jefe de Gobierno de la Ciudad Autónoma de Buenos Aires;
- 2- Ministros de Gobierno, Secretarios y Subsecretarios; Ministros de los Tribunales Superiores de Justicia de las provincias y de la Ciudad Autónoma de Buenos Aires;
- 3- Jueces y demás personal que cumpla servicios en los Poderes Judiciales Provinciales y de la Ciudad Autónoma de Buenos Aires, con categoría no inferior a Secretario o equivalente;
- 4- Legisladores provinciales, municipales y de la Ciudad Autónoma de Buenos Aires;
- 5- Máxima autoridad de los Organismos de Control y de los entes autárquicos provinciales, municipales y de la Ciudad Autónoma de Buenos Aires;
- 6- Máxima autoridad de las sociedades de propiedad de los Estados Provinciales, Municipales y de la Ciudad Autónoma de Buenos Aires;
- 7- Cualquier otra persona que desempeñe o haya desempeñado hasta dos años anteriores a la fecha en que fue realizada la operatoria, en las órbitas provinciales, municipales y de la Ciudad Autónoma de Buenos Aires, funciones idénticas o similares a las enumeradas en el Artículo 5º de la Ley Nº 25.188.

c) Las autoridades y apoderados de partidos políticos a nivel nacional, provincial y de la Ciudad Autónoma de Buenos Aires, que se desempeñen o hayan desempeñado hasta dos años anteriores a la fecha en que fue realizada la operatoria.

d) Las Autoridades y representantes legales de organizaciones sindicales y empresariales (cámaras, asociaciones y otras formas de agrupación corporativa) y de las obras sociales contempladas en la Ley Nº 23.660, que desempeñen o hayan desempeñado dichas funciones hasta dos años anteriores a la fecha en que fue realizada la operatoria.

El alcance establecido se limita a aquellos rangos, jerarquías o categorías con facultades de decisión resolutivas, por lo tanto se excluye a los funcionarios de niveles intermedios o inferiores.

e) Los funcionarios públicos extranjeros: quedan comprendidas las personas que desempeñen o hayan desempeñado dichas funciones hasta dos años anteriores a la fecha en que fue realizada la operación, ocupando alguno de los siguientes cargos:

- 1- Jefes de Estado, Jefes de Gobierno, Gobernadores, Intendentes, Ministros, Secretarios y Subsecretarios de Estado y otros cargos gubernamentales equivalentes;
- 2- Miembros del Parlamento/Poder Legislativo;
- 3- Jueces, miembros superiores de tribunales y otras altas instancias judiciales y administrativas de ese ámbito del Poder Judicial;
- 4- Embajadores, Cónsules y funcionarios destacados de misiones oficiales permanentes del exterior;
- 5- Oficiales de alto rango de las Fuerzas Armadas a partir de Coronel o grado equivalente en la Fuerza y/o país de que se trate) y de las Fuerzas de Seguridad Pública (a partir de Comisario o rango equivalente según la Fuerza y/o país de que se trate);
- 6- Miembros de los órganos de dirección y control de empresas de propiedad estatal;
- 7- Directores, Gobernadores, Consejeros, Síndicos o autoridades equivalentes de bancos centrales y otros organismos estatales de regulación y/o supervisión;

f) Cónyuges o convivientes reconocidos legalmente y familiares en línea ascendiente, descendiente o colateral hasta tercer grado de consanguinidad o de afinidad, de las personas a que se refieren los puntos a), b), c), d) y e) durante los plazos que para ellas se indican.

La aceptación de esta Solicitud, a exclusivo criterio de Valle Fértil S.A., implicará por el Solicitante el conocimiento y aceptación de la normativa legal aplicable, en especial a las Leyes 25.065 (Tarjetas de Crédito), 24.441 (Defensa del Consumidor) y 25.326 (Protección de Datos), a las cuales acepta someterse, suscribiendo la documentación pertinente.

Firma Titular: Aclaración: D.N.I.: 8055943

Firma Adicional 1: Aclaración: D.N.I.:

Firma Adicional 2: Aclaración: D.N.I.:

Firma Codeudor Solidario: Aclaración: D.N.I.:

12

en que el pago mínimo debió ser efectuado y hasta su efectivo pago; los que aparecerán volcados en los respectivos Resúmenes de Cuenta. La tasa de interés punitivo vigente a la fecha del presente Contrato es la que se indica en el Anexo I y podrá variar periódicamente, atendiendo a las circunstancias generales del mercado y de acuerdo con el límite máximo establecido por la normativa vigente del Banco Central de la República Argentina, por lo cual no superará en más del 50% a la tasa de interés compensatorio aplicada. La falta de pago en los términos pactados, sea total o parcial, hará incurrir en mora al Usuario sin necesidad de previa interposición judicial o extrajudicial, debiendo abonar en tal caso el importe correspondiente a su deuda con más sus intereses compensatorios, comisiones y cargos pendientes. Producida la mora, y en caso de que el Titular no cubriera el pago mínimo establecido en el Resumen, la deuda devengará además del interés compensatorio pactado, el interés punitivo pertinente, a partir de la fecha de cierre de facturación del Resumen que le dio origen y hasta su total cancelación. A dichos intereses deberán adicionarse los impuestos que los graven. La aceptación pura y simple de cualquier pago no implica renuncia de los intereses devengados, pues aún cuando no actúe reserva expresa, todo pago se imputa primero a intereses y luego al capital. La aceptación de pagos parciales por Valle Fértil S.A. no podrá ser interpretada como quita, espera y/o novación, ni implicará una modificación de las condiciones de pago. En caso que el Usuario abonase con cheques, los mismos surtirán efectos cancelatorios una vez efectivamente acreditados a Valle Fértil S.A. devengándose sobre el saldo pendiente de pago y hasta su cancelación, los intereses compensatorios y/o punitivos, según corresponda, que serán debitados en el posterior Resumen de Cuenta.

Cláusula 12: Situación de la Entidad con relación entre Usuarios y Comercios Adheridos: Valle Fértil S.A. es totalmente ajena y no asume en consecuencia responsabilidad alguna con respecto a la relación concertada entre el Usuario y los Comercios Adheridos, en los que aquel efectúe compras o contrate servicios. Por lo tanto, cualquier reclamo que el Usuario tenga que realizar por las compras o servicios, deberá hacerlo ante el Comerciante Adherido, sin responsabilidad alguna para Valle Fértil S.A. (Art. 43- Ley 25.065).

Cláusula 13: Propiedad de la Tarjeta: las tarjetas son propiedad de Valle Fértil S.A. El Usuario es mero depositario de La Tarjeta, asumiendo el compromiso de su correcta utilización, conservación y restitución al Emisor en las situaciones que se prevén en este Contrato. Si la devolución de la tarjeta no se produce en el término requerido, Valle Fértil S.A. podrá considerar encuadrada la situación en el Art. 173 inc. 2 del Código Penal. La Tarjeta emitida no sirve para acreditar la identidad de sus tenedores ni es carta de presentación ni de crédito. El Usuario reconoce que La Tarjeta es un instrumento personal e intransferible que lo habilita, como consecuencia de la celebración del contrato de tarjeta de crédito, a requerir y obtener bienes o servicios a través de la operatoria de compra y/o crédito, en los Comercios Autorizados o Adheridos, estando prohibido al usuario realizar actos que impliquen desnaturalizar el uso de La Tarjeta como instrumento de compra a crédito, tales como utilizarla como medio de reventa de productos adquiridos mediante la tarjeta, o de obtención de dinero efectivo por devolución de productos o cancelación de servicios contratados con La Tarjeta.

Cláusula 14: Extravío, Robo y Hurto. Custodia de las Tarjetas: El Usuario como depositario de la tarjeta es responsable de su guarda y utilización en forma correcta. En caso de robo, hurto, extravío o cualquier apoderamiento o uso ilegítimo por un tercero de la misma, sean de tarjetas titulares o adicionales, el Usuario Titular deberá dar inmediatamente aviso por escrito, telefónicamente, por fax o correo electrónico al Centro de Atención al Cliente de Valle Fértil S.A., posteriormente y dentro de las 24 horas deberá el Usuario Titular en forma personal ratificar la denuncia en cualquiera de las sucursales de Valle Fértil S.A. acompañando constancia de la denuncia efectuada ante la autoridad competente. En estos casos el Usuario es responsable de todos los gastos que se realicen mediante la utilización de la Tarjeta, hasta el momento de registrarse la denuncia correspondiente al robo, hurto o extravío, por cualquiera de los canales habilitados para la Atención al Cliente de Servicios Financieros. Los gastos que se generen por las medidas de seguridad que Valle Fértil S.A. adopte como consecuencia del extravío, robo o hurto de La Tarjeta o por la no devolución en término de la misma, podrán ser trasladados al Usuario. El Codeudor Solidario del Titular se obliga por todas las consecuencias y perjuicios que de la pérdida o sustracción se deriven, sea de La Tarjeta del Titular y/o de los Adicionales. Es obligación del Usuario la exhibición de La Tarjeta y la acreditación de su identidad ante el Comercio o Proveedor Adherido, por lo que es inoponible al Emisor toda controversia que se suscitara entre el Titular y el Proveedor como consecuencia de la ejecución de las prestaciones convenidas, tales como la confección del cupón, discrepancia de firma, y errores en los datos de identificación del Usuario, en razón de que Valle Fértil S.A. no participa en las mismas, siendo su actuación posterior de carácter meramente administrativo sin que implique control de autenticidad de firmas y datos consignados.

Cláusula 15: Cesión: El Usuario Titular, el Usuario Adicional y/o el Codeudor Solidario autorizan a Valle Fértil S.A. a ofrecer, ceder y dar en garantía a terceros, total o parcialmente, inclusive como componentes de una cartera de créditos, el crédito emergente de sus Resúmenes de Cuenta y todos los derechos y obligaciones emergentes de este Contrato, aún en los términos de los Artículos 70 a 72 de la Ley 24.441, por lo cual las partes consienten que no habrá necesidad de notificación en los casos de cesión de cartera de crédito (Art. 72 - Ley 24.441), excepto en caso de modificación del domicilio de pago que, de producirse, será notificada al Titular con una antelación no inferior a 60 días, teniendo el Usuario opción de rescindir sin cargo el Contrato en caso de no aceptar la modificación contractual. El Usuario Titular, el Usuario Adicional y/o el Codeudor Solidario no podrán de manera alguna ceder o transferir sus derechos según la Solicitud de Tarjeta y las presentes condiciones generales.

Cláusula 16: Datos. Vigencia de la Cuenta: queda entendido que los datos incorporados por el Usuario al Contrato de Emisión de Tarjeta de Crédito, se proporcionan con carácter de declaración jurada y podrán ser verificados por Valle Fértil S.A. en cualquier momento y por los medios que estime conveniente. Asume también la obligación el Usuario de informar a Valle Fértil S.A. cualquier modificación o cambio que se produzca en los mismos.

Cláusula 17: Modificación de condiciones. Ampliación o Reducción de Servicios: toda ampliación, reducción o modificación de las tasas de intereses, cargos y/o comisiones detalladas en el Anexo I, serán previamente comunicadas por los medios que Valle Fértil S.A. lo estime conveniente, en particular: Circular Informativa, Resumen de Cuenta, Revista o Publicación para Usuarios, etc., con una anticipación de 60 días a la entrada en vigencia del cambio o en el plazo que exigieran nuevas disposiciones. Las condiciones o servicios se consideran aceptados de plena conformidad por el Usuario, con las formalidades descriptas, sin perjuicio de la facultad del mismo de optar por la rescisión sin cargo del presente Contrato por modificación contractual.

Cláusula 18: Comisiones y Cargos. La aceptación por parte de Valle Fértil S.A. del Contrato de Emisión de Tarjeta de Crédito importa la autorización irrevocable a su favor de cobrar los derechos de emisión, cargos de servicios y comisiones que el mismo fije con carácter general para todos los usuarios de las Tarjetas, que serán incluidos en los Resúmenes de Cuenta, discriminados por tipo y monto junto con los cargos por compras y contrataciones realizadas mediante la Tarjeta, como así también cualquier modificación que en futuro se realizare sobre los mismos, previa comunicación conforme se acuerda en la Cláusula 17.

Los tipos y montos de las comisiones y los cargos administrativos aplicables se encuentran expresados en el Anexo I del presente, que los Usuarios Titular, Adicional y Codeudor Solidario declaran recibir de conformidad y que se adjunta considerándolo parte integrante de la presente. A estos cargos se le adicionará el I.V.A. correspondiente y otros impuestos que correspondan.

Valle Fértil S.A. podrá bajo su exclusivo criterio bonificar todos o algunos de estos cargos, por un tiempo limitado o ilimitado.

Las comisiones y los cargos en que se haya incurrido con motivo del uso de La Tarjeta de crédito son débitos y deberán ser abonados contra recepción del Resumen periódico correspondiente a La Tarjeta. Los mismos podrán ser modificados y dicha modificación deberá ser comunicada por nota a los Usuarios con una anticipación de 60 días a la entrada en vigencia del cambio. Igual procedimiento se seguirá para la notificación de todo nuevo cargo que se implemente y su respectivo costo. Los incrementos que sufran los cargos establecidos en la presente, los nuevos cargos que se implementen, y sus respectivos costos quedarán convalidados y se considerarán aceptados por el Usuario transcurridos 60 días corridos de la fecha en que se efectuara la notificación ut-supra referida, procediéndose a incluirse los nuevos valores, en el Resumen de Cuenta que se emita.

En caso que el Usuario Titular no esté de acuerdo con dicha modificación, podrá rescindir el presente sin causa, mediante comunicación fehaciente sin costo alguno.

Cláusula 19: Cancelación y Devolución de las Tarjetas: Valle Fértil S.A. podrá cancelar y/o rescindir en cualquier momento de manera unilateral y sin expresión de causa, La Tarjeta y/o Las Tarjetas debiendo abonar el saldo total adeudado al vencimiento del Resumen correspondiente. Idénticas consecuencias tendrá el vencimiento de La Tarjeta si ella no fuese renovada o si su renovación fuese denegada por Valle Fértil S.A. Por su parte, podrá también el Usuario cancelar y/o rescindir su Tarjeta en el momento que así lo disponga, debiendo, junto con la notificación a Valle Fértil S.A., proceder a la devolución de La/s Tarjeta/s bajo pena de considerarse al Usuario incurso en la casual del Inciso 2° del Art. 173 del Código Penal (Delito de Retención Indevida) y sin perjuicio de atender puntualmente los compromisos contraídos por la totalidad de los integrantes de la cuenta, a cuyos efectos las cláusulas de la presente se considerarán plenamente subsistentes.

Cláusula 20: Procedimiento de Ejecución: el Resumen de Cuenta aceptado en forma expresa o tácita constituirá cuenta aprobada, convirtiéndose los importes deudores consignados en el mismo en líquidos y exigibles al tenor de lo dispuesto por el Art. 39 y 47 de la Ley 25.065 y disposiciones del Código Civil aplicables al caso.

Cláusula 21: Copiado y Microfilmado de Comprobantes: Valle Fértil S.A. y/o Sistema Tarjeta Sucrédito podrá conservar y reproducir mediante microfilmación, fotocopia o procedimientos similares cupones, comprobantes de adelanto de dinero en efectivo, y/o cualquier otro elemento que sustente los créditos o débitos en los resúmenes de cuenta. Tales reproducciones serán consideradas válidas y medios de prueba hábiles a todos los efectos legales.

Cláusula 22: Derecho de Información: de conformidad a lo establecido por los Artículos 5° y 6° de la Ley 25.326, cuyo contenido le ha sido informado al Usuario, éste presta su consentimiento autorizando a Valle Fértil S.A. a: 1 – Requerir información relativa a su solvencia económica y al crédito, en las entidades habilitadas para suministrar esta información, con la finalidad de que se pueda evaluar y decidir sobre el eventual otorgamiento del crédito solicitado por el Usuario y/o Codeudor Solidario del mismo. 2 – A que Valle Fértil S.A. suministre a las bases de datos de antecedentes comerciales, financieros y/o bancarios que correspondan de acuerdo con las disposiciones legales y reglamentarias en vigencia, los datos y antecedentes de carácter patrimonial, laboral, comercial y financieros del Usuario y/o Codeudor Solidario.

Cláusula 23: Extinción del Contrato: causales de extinción del Contrato: para el Usuario: por propia voluntad podrá cancelar y/o rescindir su Tarjeta en el momento que así lo disponga, debiendo junto con la notificación a Valle Fértil S.A. proceder a la devolución de La/s Tarjeta/s bajo pena de considerarse al Usuario incurso en la casual del inciso 2° del Art. 173 del Código Penal (Delito de Retención Indevida) Para Valle Fértil S.A.: 1) Por vencimiento del plazo pactado en el contrato: la extinción del Contrato de Emisión de Tarjeta de Crédito, se producirá por el mero vencimiento del plazo, salvo prórroga del contrato, que operará de manera automática si alguna de las partes no manifestare su voluntad en contrario en el plazo previsto en la cláusula tercera. 2) Por vencimiento del plazo pactado para La Tarjeta por no haber retirado o no haberse efectivizado la entrega de la nueva tarjeta. 3) Por presentación en concurso preventivo del Usuario y/o Codeudor Solidario. 4) Por pedido de quiebra contra el Usuario y/o Codeudor Solidario. 5) Por inhabilitación del Banco Central de la República Argentina para operar en cuentas corrientes al Usuario y/o Codeudor Solidario. 6) Por medidas de embargo, inhibición de bienes y cualquier otra que signifique la indisponibilidad de los bienes del Usuario Titular, o por embargo trabado sobre cuentas corrientes bancarias del Usuario y/o Codeudor Solidario. 7) Uso irregular o fraudulento de La Tarjeta por parte de cualquiera de los tarjetahabientes. 8) Por falta de pago al vencimiento del pago mínimo. 9) Por deterioro de la solvencia crediticia evidenciada en las centrales de deudores del sistema financiero y de cheques rechazados que publica el Banco Central de la República Argentina o que pueda determinarse a partir de información crediticia obtenida de otras fuentes. 10) En caso que el Usuario Titular y/o Codeudor Solidario hubiere librado cheques sin la suficiente provisión de fondos, para el pago del saldo de su resumen. 11) Cuando se acredite la falsedad de los datos consignados en el presente contrato. 12) Por procesamiento o condena penal que recayere sobre el Usuario Titular y/o Codeudor Solidario. 13) Por decisión judicial en los casos no previstos en esta cláusula cuando Valle Fértil S.A. pidiere la resolución del Contrato con justa causa y con participación del Usuario Titular y/o Usuario Adicional y/o Codeudor Solidario.

Cláusula 24: Domicilios, Fuero y Jurisdicción: Los Usuarios se obligan a notificar a Valle Fértil S.A. dentro de las 48 horas de producido el eventual cambio de su domicilio real. De no hacerlo se tendrán por válidas todas las notificaciones intimaciones, citaciones y/o cualquier diligencia, sea judicial o extrajudicial, que se realice en el domicilio denunciado en la respectiva solicitud. El domicilio indicado por el Usuario para recibir sus Resúmenes de Cuenta, constituye su domicilio especial a todos los efectos que se deriven de la Solicitud de La Tarjeta y de las presentes condiciones generales. A idénticos efectos, los referidos domicilios constituidos por los Usuarios se tendrán por válidos mientras su modificación no fuera notificada a Valle Fértil S.A. por medio fehaciente. Se tendrán por válidas todas las notificaciones Judiciales y/o extrajudiciales efectuadas en dicho domicilio, aunque el Usuario no se encuentre en él, o esté alterada la numeración del domicilio, sea cambiada dicha numeración o el nombre de la calle, o ésta deje de existir, o el domicilio esté deshabitado o exista en él un terreno baldío, siendo elemento suficiente de notificación la constancia de la emisión de la notificación o de la pieza postal pertinente. A todos los efectos judiciales o extrajudiciales, las partes se someten a los Tribunales Ordinarios de la jurisdicción, y domicilio del Usuario con exclusión de cualquier fuero de excepción que les pudiera corresponder. Sin perjuicio de ello, el Usuario faculta irrevocablemente a Valle Fértil S.A. para que ésta radique cualquier acción judicial ante el Juzgado competente de la jurisdicción a la que pertenezca el último domicilio real que el Usuario haya comunicado a Valle Fértil S.A. Valle Fértil S.A. constituye domicilio en su sede cita en.....

Cláusula 25: Codeudor Solidario: El Señor/a DOCTIPO..... y N° con DOMICILIO en se constituye en deudor solidario, liso y llano con renuncia expresa a los beneficios de división, exclusión e interpelación previa al deudor principal de todas las obligaciones que adeuden al Usuario Titular y/o Adicionales como consecuencia de la utilización de la Tarjeta Sucrédito solicitada.

Cláusula 26: Ejemplares. Se firman tantos ejemplares como partes –Entidad, Usuarios y Adicionales– han intervenido quienes manifiestan de conformidad tener en su poder una copia del presente de idéntico tenor y al solo efecto, en la ciudad de CONCEPCION a los 26 días del mes de AGOSTO del año 2017.

Firma Titular: [Firma] Aclaración: [Firma] D.N.I.: 8055943

Firma Adicional 1: Aclaración: D.N.I.:

Firma Adicional 2: Aclaración: D.N.I.:

Firma Codeudor Solidario: Aclaración: D.N.I.:

CPN CLAUDIO BARILARI
APODERADO
VALLE FERTIL S.A.

ANEXO

CARGOS, COMISIONES Y TASAS

En cumplimiento a las disposiciones del BCRA, "Comunicación 5460 y sus modificatorias", informamos los cargos, comisiones y tasas vigentes para el período.....2017.

Cargos y Comisiones:

CONCEPTO	COSTO SIN I.V.A.	COSTO CON I.V.A.
Comisión por Emisión, procesamiento y liquidación de Resumen	\$68.90	\$83.37
Cobertura saldo de deuda*	0,38%	0,38%
Cargo por Cobranza en Canales Externos	\$7.80	\$9.44
Comisión por Renovación Automática de Tarjeta (Bianual)	\$179.00(tres cuotas mensuales de \$59.67)	\$216.59 (tres cuotas mensuales de \$72.20)
Comisión por Renovación por deterioro, robo o extravío	\$50.00 (dos cuotas mensuales de \$25.00)	\$60.50 (dos cuotas mensuales de \$30.25)
Gestion de Cobranzas		
Comisión por Gestión telefónica de Cobranza	\$7.39	\$8.94
Cargo por Gestión Postal de Cobranza	\$37.29	\$45.12
Comisión por Gestión Domiciliaria de Cobranza	\$44.39	\$53.71

Tasas Aplicables:

CONCEPTO	TEM ¹ s/iva	TEA ² s/iva	TNA ³ s/iva
Tasa interés Financiación	4,06	62,29	49,47
Tasa interés Compensatoria	4,06	62,29	49,47
Tasa interés Punitoria	2,03	22,70	24,70

1. TEM: CORRESPONDE TASA EFECTIVA MENSUAL/ 2. TEA: CORRESPONDE TASA EFECTIVA ANUAL/ 3. TNA: CORRESPONDE TASA NOMINAL ANUAL

Las modificaciones de estos conceptos serán notificados en las formas y plazos establecidos por las legislaciones vigentes.

(*) Cobertura Saldo de deuda "aplicable únicamente para consumos anteriores al 01-09-2016".

Lugar y fecha.....

Firma Titular:..... Aclaración:.....

D.N.I.:.....

Firma Adicional:..... Aclaración:.....

D.N.I.:.....

Firma Garante:..... Aclaración:.....

D.N.I.:.....

C

OPN CLAUDIO BARILARI
APODERADO
VALLE FERTIL S.A.

de Valle Fértil S.A.
C.U.I.T. 30-68570941-0

Calle: SANTA FE 0
Barrio: 111 VIVIENDAS
Localidad: JUAN BAUTISTA ALBERDI - TUCUMAN C.P.: 4158
Ubicacion: MZ:D Lote:5



S-R

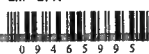

Hola 1/1

LIMITES OTORGADOS		CARGOS IMPOSITIVOS (**)	FECHAS DE CIERRE	FECHAS DE VTO	Pago sin Recargo hasta
Cuota Mensual	\$1740.00	IVA s/Cargos y Comisiones	Anterior 23/09/2017	Anterior 01/10/2017	
Crédito Total	\$13900.00	Sellado Provincial	Actual 23/10/2017	Actual 23/10/2017	Total Resumen
¿NECESITAS EFECTIVO? TENEMOS UN PRÉSTAMO PARA VOS!			Próximo 23/10/2017	Próximo 23/10/2017	\$14066.66

Ultimo Pago Efectuado

Fecha de Emisión Actual 23/10/2017 Resumen N° 9465995

Fecha	Establecimiento o Detalle	Comprobante	Cuotas	Importe	Noviembre	Diciembre	Enero	Resto
	Saldo vencido			\$6702.67				
26/04/2017	2202859 TEVELIN	59176300	8/12	\$1000.00				
26/04/2017	2202859 TEVELIN	59176300	12/12	\$1000.00				
26/04/2017	2202859 TEVELIN	59176300	7/12	\$1000.00				
26/04/2017	2202859 TEVELIN	59176300	9/12	\$1000.00				
26/04/2017	2202859 TEVELIN	59176300	6/12	\$1000.00				
26/04/2017	2202859 TEVELIN	59176300	10/12	\$1000.00				
26/04/2017	2202859 TEVELIN	59176300	11/12	\$1000.00				
Total CONSUMOS Sr/a: MURAY AGUILAR IGNACIO MARTIN				\$7000.00				
23/10/2017	INTERES POR MORA (*)			\$363.99				

TOTAL RESUMEN

\$14066.66

Servicio de Atención al Cliente 0810-888-7827 - www.tarjetasucredito.com.ar

IMPORTANTE: si el presente resumen no fuera abonado hasta el se inhabilitará la cuenta para extraer "Préstamos Express". DE
PERSISTIR LA FALTA DE PAGO EL DÍA SE BLOQUEARÁ TOTALMENTE LA OPERATIVIDAD DE LA CUENTA, reactivándose en forma automática
al momento del pago cancelatorio.

Tasas Vigentes: Elicación 4.63% (S/IVA), TNA: 56.37%, TEA: 73.51%, CFT: 73.51% (S/IVA), CFT: 88.95% (C/IVA), Compensatorio 4.63% (S/IVA), TNA: 56.37%, TEA: 73.51%, Punitivo 2.32% (S/IVA) TNA: 28.19%, TEA: 32.14%. Ley 25065: Fecha desde la cual se aplica el interés Compensatorio y Punitivo sobre la deuda vencida: FECHA DE VENCIMIENTO. IVA consumidor final. El monto del IVA discriminado no puede computarse como crédito fiscal. CESION DE DERECHOS: El Emisor queda facultado para ceder los derechos y obligaciones emergentes de la relación con el USUARIO Titular, el/los ADHERENTES, el/los FIADOR/ES, total o parcialmente, aun en los términos de los arts. 70 a 72 de la ley 24441, por lo cual las partes consienten que no habra necesidad de notificación por acto publico. Los pagos realizados por PAGO FACIL, RAPIPAGO, COBRO EXPRESS y PAGO MIS CUENTAS, se acreditan dentro de las 72hs hábiles bancarias. EL RESUMEN SE CONSIDERA ACEPTADO DE NO REGISTRARSE IMPUGNACIONES DENTRO DE LOS 30 DIAS. IMPORTANTE: Los pagos efectuados luego del 23-OCT-17 se exhibirán en su próximo resumen. La aprobación de las operaciones se encuentra sujeta a disponibilidad de límites al momento de su realización.

* Interés por Mora: Int. Compensatorio \$200.54 Int. Punitivo \$100.27 IVA \$63.17

Nombre del Socio	MURAY AGUILAR IGNACIO MARTIN			
Número de cuenta	2672360	Fecha de Vencimiento	23/10/2017	Ultimo Día Válido para Pagar en Banco



8501406666267236000000001014066667

BANCO NACION	<input type="checkbox"/>	Pago Total	\$14066.66
		Sucrédito	

PAGO FACIL	<input type="checkbox"/>	Pago a Cta	\$14066.66
		Su crédito	

	Pago boca	\$14066.66
	externa	

TALON ENTIDAD RECAUDADORA

Marque con una x el Plan Elegido

[illegible]

Calle: SANTA FE 0
Barrio: 111 VIVIENDAS
Localidad: JUAN BAUTISTA ALBERDI - TUCUMAN C.P.: 4158
Ubicacion: MZ:D Lote:5



S-R



Hoja 1/1

LÍMITES OTORGADOS		CARGOS IMPOSITIVOS (**)		FECHAS DE CIERRE		FECHAS DE VTO		Pago sin Recargo hasta	
Cuota Mensual	\$1740.00	IVA s/Cargos y Comisiones	\$33.93	Anterior	23/08/2017	Anterior	01/09/2017	10/10/2017	
Crédito Total	\$13900.00	Sellado Provincial	\$15.85	Actual	23/09/2017	Actual	01/10/2017	Total Resumen	
¿NECESITAS EFECTIVO? TENEMOS UN PRÉSTAMO PARA VOS!				Próximo	23/10/2017	Próximo	01/11/2017	\$6702.67	

Ultimo Pago Efectuado

Fecha de Emisión Actual 24/09/2017 Resumen N° 9384915

Fecha	Establecimiento o Detalle	Comprobante	Cuotas	Importe	Noviembre	Diciembre	Enero	Resto
	Saldo vencido			\$501.67				
26/04/2017	2202859 TEVELIN	59176300	5/12	\$1000.00	\$1000.00	\$1000.00	\$1000.00	\$4000.00
Total CONSUMOS Sr/a: MURAY AGUILAR IGNACIO MARTIN				\$1000.00	\$1000.00	\$1000.00	\$1000.00	\$4000.00
23/09/2017	CARGO POR GESTION POSTAL DE COBRANZA	62204942		\$37.29				
23/09/2017	COMISION POR EMISION, PROCESAMIENTO Y LIQ. DE RESUMEN	62204943		\$79.89				
23/09/2017	COMISION POR GESTION DOMICILIARIA DE COBRANZA	62204941		\$44.39				
	CARGOS IMPOSITIVOS (**)			\$49.78				
24/09/2017	INTERES POR MORA (*)			\$389.65				

TOTAL RESUMEN	\$6702.67	\$1000.00	\$1000.00	\$1000.00	\$4000.00
----------------------	------------------	------------------	------------------	------------------	------------------

Servicio de Atención al Cliente 0810-888-7827 - www.tarjetasucredito.com.ar

12 CUOTAS CLARAS + 1 CUOTA DE REGALO

CASTILLO S.A.C.I.F.I.A / ART.PARA EL HOGAR / SAN MARTIN 1280

ENSUEÑOS COLCHONERIA / ART.PARA EL HOGAR / COLON 25

GRANEROS MUEBLES HOGAR / AMOBLAMIENTOS / VELEZ SANSFIELD 738

SR CONSUMIDOR/USUARIO: ANTE CUALQUIER DUDA O RECLAMO DIRIJASE A LA DIR. DE COMERCIO INTERIOR DE LA PROVINCIA-TE 381-4525080

18 CUOTAS CLARAS + 2 CUOTAS DE REGALO

ROSSO HNOS. S.A./ MAT. DE CONSTRUCCION / AV. ALEM 595

IMPORTANTE: si el presente resumen no fuera abonado hasta el 10-OCT-17 se inhabilitará la cuenta para extraer "Préstamos Express". DE
PERSISTIR LA FALTA DE PAGO EL DÍA 16-OCT-17 SE BLOQUEARÁ TOTALMENTE LA OPERATIVIDAD DE LA CUENTA, reactivándose en forma
automática al momento del pago cancelatorio.

Tasas Vigentes: Financiación 4.70% (S/IVA), TNA: 57.27%, TEA: 74.86%, CFT: 74.86% (S/IVA), CFT: 90.58% (C/IVA), Compensatorio 4.70% (S/IVA), TNA: 57.27%, TEA: 74.86%, Punitorio 2.35% (S/IVA) TNA: 28.59%, TEA: 32.66%, Ley 25065: Fecha desde la cual se aplica el interés Compensatorio y Punitorio sobre la deuda vencida: FECHA DE VENCIMIENTO. IVA consumidor final. El monto del IVA discriminado no puede computarse como crédito fiscal. CESIÓN DE DERECHOS: El Emisor queda facultado para ceder los derechos y obligaciones emergentes de la relación con el USUARIO Titular, el/los ADHERENTES, el/los FIADOR/ES, total o parcialmente, aun en los términos de los arts. 70 a 72 de la ley 24441, por lo cual las partes consienten que no habra necesidad de notificación por acto publico. Los pagos realizados por PAGO FACIL, RAPIPAGO, COBRO EXPRESS y PAGO MIS CUENTAS, se acreditan dentro de las 72hs hábiles bancarias. EL RESUMEN, SE CONSIDERA ACEPTADO DE NO REGISTRARSE IMPUGNACIONES DENTRO DE LOS 30 DIAS. IMPORTANTE: Los pagos efectuados luego del 23-SEP-17 se exhibirán en su próximo resumen.

La aprobación de las operaciones se encuentra sujeta a disponibilidad de límites al momento de su realización.

* Interés por Mora: Int. Compensatorio \$214.68 Int. Punitorio \$107.35 IVA \$67.63

Nombre del Socio	MURAY AGUILAR IGNACIO MARTIN				
Número de cuenta	2672360	Fecha de Vencimiento	01/10/2017	Último Día Válido para Pagar en Banco	22/10/2017



85006702671729526723600000000100670267172958



085000670267172960000267236000600000000015

BANCO NACION	<input type="checkbox"/>	Pago Total	\$6702.67
		Sucrédito	

PAGO FACIL	<input type="checkbox"/>	Pago a Cta	\$6702.67
		Su crédito	

<input type="checkbox"/>	Pago boca externa	\$6702.67
--------------------------	--------------------------	-----------

TALON ENTIDAD RECAUDADORA

Marque con una x el Plan Elegido

Señor/a: MURAY AGUILAR IGNACIO MARTIN

Calle: SANTA FE 0
Barrio: 111 VIVIENDAS
Localidad: JUAN BAUTISTA ALBERDI - TUCUMAN C.P.: 4158
Ubicación: MZ:D Lote:5
SM - CPN



de Valle Fértil S.A.
C.U.I.T. 30-68570941-0

S-R



Hoja 1 / 1

LIMITES OTORGADOS	CARGOS IMPOSITIVOS (**)	FECHAS DE CIERRE	FECHAS DE VTO	Pago sin Recargo hasta
Cuota Mensual \$1740.00	IVA s/Cargos y Comisiones \$35.48	Anterior 23/07/2017	Anterior 01/08/2017	11/09/2017
Crédito Total \$13900.00	Sellado Provincial \$14.53	Actual 23/08/2017	Actual 01/09/2017	Total Resumen
¿NECESITAS EFECTIVO? TENEMOS UN PRÉSTAMO PARA VOS!		Próximo 23/09/2017	Próximo 01/10/2017	\$5101.67

Último Pago Efectuado Fecha de Emisión Actual: 24/08/2017 Resumen N° 9289121

Fecha	Establecimiento o Detalle	Comprobante	Cuotas	Importe	Octubre	Noviembre	Diciembre	Resto
26/04/2017	Saldo vencido			\$3634.04				
2202859	TEVELIN	59176300	4/12	\$1000.00	\$1000.00	\$1000.00	\$1000.00	\$5000.00
Total CONSUMOS Sr/a: MURAY AGUILAR IGNACIO MARTIN				\$1000.00	\$1000.00	\$1000.00	\$1000.00	\$5000.00
23/08/2017	COMISION POR GESTION DOMICILIARIA DE COBRANZA	61614933		\$44.39				
23/08/2017	COMISION POR EMISION, PROCESAMIENTO Y LIQ. DE RESUMEN	61614934		\$79.89				
23/08/2017	CARGO POR GESTION POSTAL DE COBRANZA	61614932		\$37.29				
23/08/2017	COMISION POR GESTION TELEFONICA DE COBRANZA	61614931		\$7.39				
	CARGOS IMPOSITIVOS (**)			\$50.01				
24/08/2017	INTERES POR MORA (*)			\$248.66				
TOTAL RESUMEN				\$5101.67	\$1000.00	\$1000.00	\$1000.00	\$5000.00

Servicio de Atención al Cliente 0810-888-7827 - www.tarjetasucredito.com.ar

12 CUOTAS CLARAS + 1 CUOTA DE REGALO

CASTILLO / ART. PARA EL HOGAR / SAN MARTIN 1280
ENSUEÑOS COLCHONERIA / ART. PARA EL HOGAR / COLON 25
GRAFALE HOGAR / AMOBLAMIENTO / VELEZ SANSFIELD 738

SUPUNTUALIDAD: PAGA HASTA DEL 7 DE CADA MES, Y PODES SER UNO DE LOS 10 GANADORES DE \$1.000 QUE ACREDITAMOS EN TU CUENTA!
SR CONSUMIDOR/USUARIO: ANTE CUALQUIER DUDA O RECLAMO DIRIJASE A LA DIR. DE COMERCIO INTERIOR DE LA PROVINCIA-TE 381-4525080

18 CUOTAS CLARAS + 2 CUOTAS DE REGALO

ROSSO HNOS. S.A./MAT. DE CONSTRUCCION/25 DE MAYO 69 - MONTEROS

IMPORTANTE: si el presente resumen no fuera abonado hasta el 11-SEP-17 se inhabilitará la cuenta para extraer "Préstamos Express". DE
PERSISTIR LA FALTA DE PAGO EL DÍA 16-SEP-17 SE BLOQUEARÁ TOTALMENTE LA OPERATIVIDAD DE LA CUENTA, reactivándose en forma
automática al momento del pago cancelatorio.

Tasas Vigentes: Financiación 4.66% (S/IVA), TNA: 56.78%, TEA: 74.05%, CFT: 74.05% (S/IVA), CFT: 89.60% (C/IVA), Compensatorio 4.66% (S/IVA), TNA: 56.78%, TEA: 74.05%, Punitorio 2.33% (S/IVA) TNA: 28.35%, TEA: 32.34%. Ley 25065: Fecha desde la cual se aplica el interés Compensatorio y Punitorio sobre la deuda vencida: FECHA DE VENCIMIENTO. IVA consumidor final. El monto del IVA discriminado no puede computarse como crédito fiscal. CESION DE DERECHOS: El Emisor queda facultado para ceder los derechos y obligaciones emergentes de la relación con el USUARIO Titular, el/los ADHERENTES, el/los FIADOR/ES, total o parcialmente, aun en los terminos de los arts. 70 a 72 de la ley 24441, por lo cual las partes consienten que no habra necesidad de notificación por acto publico. Los pagos realizados por PAGO FACIL, RAPIPAGO, COBRO EXPRESS y PAGO MIS CUENTAS, se acreditan dentro de las 72hs hábiles bancanas. EL RESUMEN SE CONSIDERA ACEPTADO DE NO REGISTRARSE IMPUGNACIONES DENTRO DE LOS 30 DIAS. IMPORTANTE: Los pagos efectuados luego del 23-AGO-17 se exhibirán en su próximo resumen. La aprobación de las operaciones se encuentra sujeta a disponibilidad de límites al momento de su realización.
* Interés por Mora: Int. Compensatorio \$136.88 Int. Punitorio \$68.62 IVA \$43.15



Nombre del Socio	MURAY AGUILAR IGNACIO MARTIN				
Número de cuenta	2672360	Fecha de Vencimiento	01/09/2017	Ultimo Día Válido para Pagar en Banco	22/09/2017
8500510167172652672360000000100510167172655					
085000510167172640000267236000600000000063					

TALON ENTIDAD RECAUDADORA

Marque con una x el Plan Elegido

BANCO NACION	<input type="checkbox"/>	Pago Total Súcrédito	\$5101.67
PAGO FACIL RAPIPAGO COBRO EXPRESS	<input type="checkbox"/>	Pago a Cta Súcrédito	\$5101.67
	<input type="checkbox"/>	Pago boca externa	\$5101.67

de Valle Fértil S.A.
C.U.I.T. 30-68570941-0

Señor/a: MURAY AGUILAR IGNACIO MARTIN

Calle: SANTA FE 0
Barrio: 111 VIVIENDAS
Localidad: JUAN BAUTISTA ALBERDI - TUCUMAN C.P.: 4158
Ubicacion: MZ:D Lote:5
SM - CPN



S-R

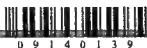

Hoja 1/1

LIMITES OTORGADOS		CARGOS IMPOSITIVOS (**)		FECHAS DE CIERRE		FECHAS DE VTO		Pago sin Recargo hasta	
Cuota Mensual	\$1740.00	IVA s/Cargos y Comisiones	\$27.13	Anterior	23/06/2017	Anterior	01/07/2017	10/08/2017	
Crédito Total	\$13900.00	Sellado Provincial	\$13.22	Actual	23/07/2017	Actual	01/08/2017	Total Resumen	
¿NECESITAS EFECTIVO? TENEMOS UN PRÉSTAMO PARA VOS!				Próximo	23/08/2017	Próximo	01/09/2017	\$3634.04	

Último Pago Efectuado	Fecha de Emisión Actual	24/07/2017	Resúmen N°	9140139
-----------------------	-------------------------	------------	------------	---------

Fecha	Establecimiento o Detalle	Comprobante	Cuotas	Importe	Septiembre	Octubre	Noviembre	Resto
	Saldo vencido			\$2298.91				
26/04/2017	2202859 TEVELIN	59176300	3/12	\$1000.00	\$1000.00	\$1000.00	\$1000.00	\$6000.00
Total CONSUMOS Sr/a: MURAY AGUILAR IGNACIO MARTIN				\$1000.00	\$1000.00	\$1000.00	\$1000.00	\$6000.00
23/07/2017	CARGO POR GESTION POSTAL DE COBRANZA	60937540		\$37.29				
23/07/2017	SERVICIO SUSMS PLUS	60909319		\$12.00				
23/07/2017	COMISION POR EMISION, PROCESAMIENTO Y LIQ. DE RESUMEN	60937541		\$79.89				
	CARGOS IMPOSITIVOS (**)			\$40.35				
24/07/2017	INTERES POR MORA (*)			\$165.60				

TOTAL RESUMEN	\$3634.04	\$1000.00	\$1000.00	\$1000.00	\$6000.00
----------------------	------------------	------------------	------------------	------------------	------------------

Servicio de Atención al Cliente 0810-888-7827 - www.tarjetasucredito.com.ar

SR CONSUMIDOR/USUARIO: ANTE CUALQUIER DUDA O RECLAMO DIRIJASE A LA DIR. DE COMERCIO INTERIOR DE LA PROVINCIA-TE 381-4525080

3 CUOTAS CLARAS + PRIMERA CUOTA EN OCTUBRE

MIMO & CO CONCEPCION / INDUMENTARIA / SAN MARTIN 1249

G & T CALZADOS / ZAPATERIAS / BUENOS AIRES 32

3 CUOTAS CLARAS + 10% DE DESCUENTO

INTER CELL MANIA / TELEFONIA / SAN MARTIN 1389

LUKY / TELEFONIA / VELEZ SARFIELD ESQ. ALBERDI

IMPORTANTE: si el presente resumen no fuera abonado hasta el 10-AGO-17 se inhabilitará la cuenta para extraer "Préstamos Express".
DE PERSISTIR LA FALTA DE PAGO EL DÍA 16-AGO-17 SE BLOQUEARÁ TOTALMENTE LA OPERATIVIDAD DE LA CUENTA, reactivándose en forma automática al momento del pago cancelatorio.

Tasas Vigentes: Financiación 3.91% (S/IVA), TNA: 47.57%, TEA: 59.47%, CFT: 59.47% (S/IVA), CFT: 71.96% (C/IVA), Compensatorio 3.91% (S/IVA), TNA: 47.57%, TEA: 59.47%, Punitorio 1.96% (S/IVA) TNA: 23.79%, TEA: 26.56%. Ley 25065: Fecha desde la cual se aplica el interés Compensatorio y Punitorio sobre la deuda vencida: FECHA DE VENCIMIENTO. IVA consumidor final. El monto del IVA discriminado no puede computarse como crédito fiscal. CESIÓN DE DERECHOS: El Emisor queda facultado para ceder los derechos y obligaciones emergentes de la relación con el USUARIO Titular, el/los ADHERENTES, el/los FIADOR/ES, total o parcialmente, aun en los términos de los arts. 70 a 72 de la ley 24441, por lo cual las partes consienten que no habra necesidad de notificación por acto publico. Los pagos realizados por PAGO FACIL, RAPIPAGO, COBRO EXPRESS y PAGO MIS CUENTAS, se acreditan dentro de las 72hs hábiles bancarias. EL RESUMEN SE CONSIDERA ACEPTADO DE NO REGISTRARSE IMPUGNACIONES DENTRO DE LOS 30 DIAS. IMPORTANTE: Los pagos efectuados luego del 23-JUL-17 se exhibirán en su próximo resumen.

L: aprobación de las operaciones se encuentra sujeta a disponibilidad de límites al momento de su realización.
* Interés por Mora: Int. Compensatorio \$91.24 Int. Punitorio \$45.62 IVA \$28.74

Nombre del Socio	MURAY AGUILAR IGNACIO MARTIN				
Número de cuenta	2672360	Fecha de Vencimiento	01/08/2017	Ultimo Día Válido para Pagar en Banco	22/08/2017



85003634041723426723600000000100363404172341



085000363404172330000267236000600000000063

BANCO NACION	<input type="checkbox"/>	Pago Total	\$3634.04
		Sucrédito	

PAGO FACIL	<input type="checkbox"/>	Pago a Cta	\$3634.04
		Sucredito	

	Pago boca externa	\$3634.04
--	--------------------------	-----------

TALON ENTIDAD RECAUDADORA

Marque con una x el Plan Elegido