



**POLICIA CIENTIFICA MONTEROS
DIVISION CRIMINALISTICA**

Calle 24 de Septiembre 311, P.A., Monteros - Teléfono 03863-428927 – Celular Provisto: 3816061374

CASILLA DE CORREO: div.criminalisticaoeste@gmail.com

A

**A UNIDAD FISCAL DE DELITOS CONTRA LA PROPIEDAD C.J MONTEROS
SU OFICINA**

LEGAJO M-003569/23 EXPTE 701/68/23 D.C.O

**CAUSA: S/ MUERTE DUDOSA. VICT. LAREAU JUAN
MANUEL**

Dando cumplimiento a lo solicitado, ELEVO A UD., adjuntando , **CARPETA TECNICA 1146/23** compuesta de relevamiento planimétrico e informe fotográfico que consta de (26) tomas a color y **CARPETA TECNICA complementaria 1146/23 bis** compuesta de informe fotográfico que consta de (42) tomas a color.

Sirva la presente de Atta. nota de Elevación.

Ciudad de Monteros, 26 de Junio de 2023



**CARLOS ALBERTO PEREZ
SUBCOMISARIO
LIC. CRIMINALISTICA (UNLaR)
POLICIA DE TUCUMÁN**



PODER JUDICIAL DE TUCUMÁN

CENTRO JUDICIAL MONTEROS

UNIDAD FISCAL DE INVESTIGACION Y ENJUICIAMIENTO ESPECIALIZADO
EN DELITOS CONTRA LA PROPIEDAD Y CONTRA LA INTEGRIDAD FISICA

**LEGAJO: M-003569/2023 – S/ MUERTE DUDOSA - VICT. LAREU
JUAN MANUEL. -**

AL SR. JEFE DE LA DIVISION CRIMINALISTICA OESTE

MONTEROS, 26 DE JUNIO DEL AÑO 2023

Por la presente y por disposición de la Sra. Fiscal Dra. Mónica A. García de Targa Fiscal Titular, se solicita que en un plazo de 72 hs, se proceda a remitir a esta Unidad Carpeta Técnica (fotografías) – correspondientes al hecho ocurrido en fecha 19/06/2023 en Jurisdicción de la Comisaria de Tafi del Valle en las cabañas SAYA CUNA HUASI, ubicadas en la Ruta Prov. 307 km 60 Aprox., cabaña N° 5. Lugar donde se investiga el deceso de quien en vida se llamaba LAREU JUAN MANUEL, DNI 33.309.338, de 35 años de edad. Remitido a la brevedad al mail delitoscontralapropiedadmonteros@mpftucuman.gob.ar o al whatsapp nº 3814024426, o en su defecto, por el medio más expedito.

Saludo a UD. Atte.-

RELEVAMIENTO PLANIMETRICO

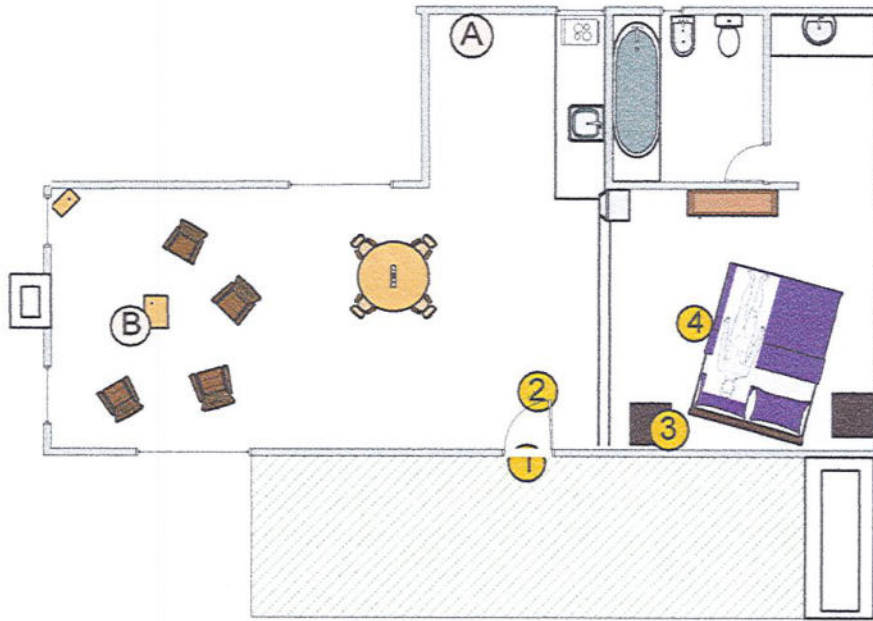

REFERENCIA: 1-INDICO PUERTA DE INGRESO PRINCIPAL.- 2- INDICO ROPA INTERIOR.- 3- INDICO CIGARRO ARMADO, ENCENDEDOR, ALFAJOR Y TELEFONO MARCA SAMSUNG.- 4- INDICO CUERPO.- A- INDICO BOTELLA DE VIDRIO.- B- INDICO TELEFONO MARCA IPHONE.-

POLICIA DE TUCUMAN

DIVISION CRIMINALISTICA U. R. O. - SECCION PLANIMETRIA

CAUSA:FALLECIMIENTO SIN ASISTENCIA MEDICO.-

VICTIMA:LAREU JUAN MANUEL .-

LUGAR: RUTA 307 KM 60 APROXIMADAMENTE - TAFI DEL VALLE CABAÑAS SAYACUNA HUASI.-

RELEVO Y DIBUJO:

VARGAS TERESA S
AGENTE C/11909.

SOLICITO:

COMISARIA DE TAFI DEL VALLE

PROPORCIONO DATOS: 11/409
OFICIAL DE TURNO GUANCO
BAZAN C/1201

OCURRIO
19/06/2023

RELEVÓ
19/06/2023

HORA
10:15

FOTOS
SI

PLANO
1146/23

ESCALA
S/E

POLICIA DE TUCUMAN 3301 DIV. CRIMINALISTICA MONTEROS

Monteros, 19 de junio del 2023.-

Señor
 Jefe de División Criminalística Monteros
 Su Oficina

MEDICA.-

CAUSA: FALLECIMIENTO SIN ASISTENCIA**VICTIMA:** LAREU JUAN MANUEL .-**LUGAR:** RUTA 307 KM 60 - TAFI DEL VALLE.-**FECHA DENUNCIADO:** 19/06/23.-**FECHA DE RELEV:** 19/06/2023.-**SOLICITO:** Comisaría de Tafi del Valle .-

Dando cumplimiento a lo solicitado por Comisaría de Tafi del Valle, Elevo a Ud. informando el correspondiente anexo fotográfico compuesto de (26) copias fotográficas color de formato 9x13cm.-

FOTOGRAFIA N° 01

Cumplo en llevar a V/conocimiento que en el día de la fecha 19/06/2023 a horas 10:15, me constituí en el Ruta Prov. 307 km 60 aproximadamente en el predio de la señora LEDESMA GRACIELA MARIANA DNI: 23.117.834, donde funcionan CABAÑAS llamadas SAYACUNA HUASI de la cual es propietaria, jurisdicción comisaria de Tafi del Valle. Al momento de mi llegada en el lugar se encontraba la señora quien me permitió el ingreso para realizar las medidas pertinentes en el lugar del hecho ante personal de medicina legal y personal de comisaria de dicha U.O.P. -

Angulo fotográfico de Este a Oeste, tomada en forma panorámica, se observa parte del frente de la cabaña, perimetrada por personal de la comisaria de Tafi del Valle, con flecha inserta indico puerta de ingreso principal señalada con indicador N°1. -

FOTOGRAFIA N° 02

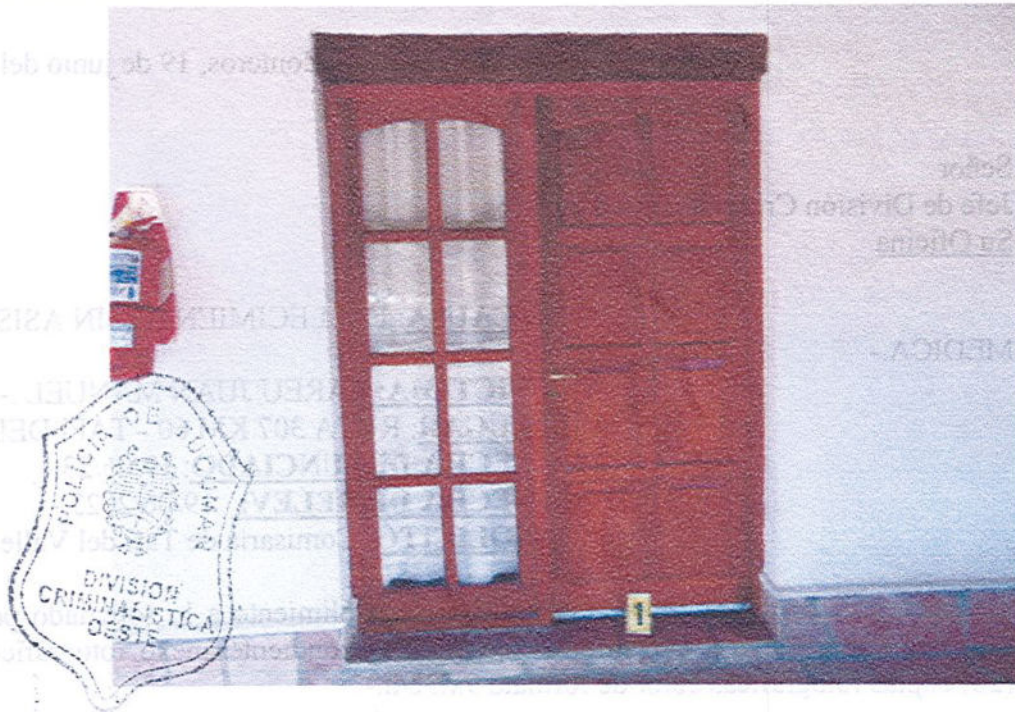

Fotografía realizada en aproximación a la puerta antes mencionada.-

FOTOGRAFIA N° 03



Toma realizada a la puerta abierta, se observa sobre la superficie del piso indicador N°2 señalando ropa interior de dama de color turquesa y negro.-

FOTOGRAFIA N° 04



Idem a la anterior tomada en aproximación.-



FOTOGRAFIA N° 05



Toma realizada desde la puerta de ingreso principal al interior de la cabaña, se observa la cocina con flecha inserta indico botella de vidrio.-

FOTOGRAFIA N° 06



Idem a la anterior realizada en primer plano, se observa la botella antes mencionada al lado de un tacho de residuos.-

FOTOGRAFIA N° 07



Fotografía realizada desde la puerta de ingreso principal al sector de living-comedor, con flecha inserta indico teléfono celular marca IPHONE color negro sobre una mesita de mimbre, que pertenecería a la Señorita OCHOA MARIA VICTORIA DNI 39.583.838, acompañante de la víctima en el momento del hecho según lo manifestado por la misma.-

FOTOGRAFIA N° 08

FOTOGRAFIA N° 08



Fotografía realizada en primer plano al celular antes mencionado, se observa parte delantera.-



FOTOGRAFIA N° 09

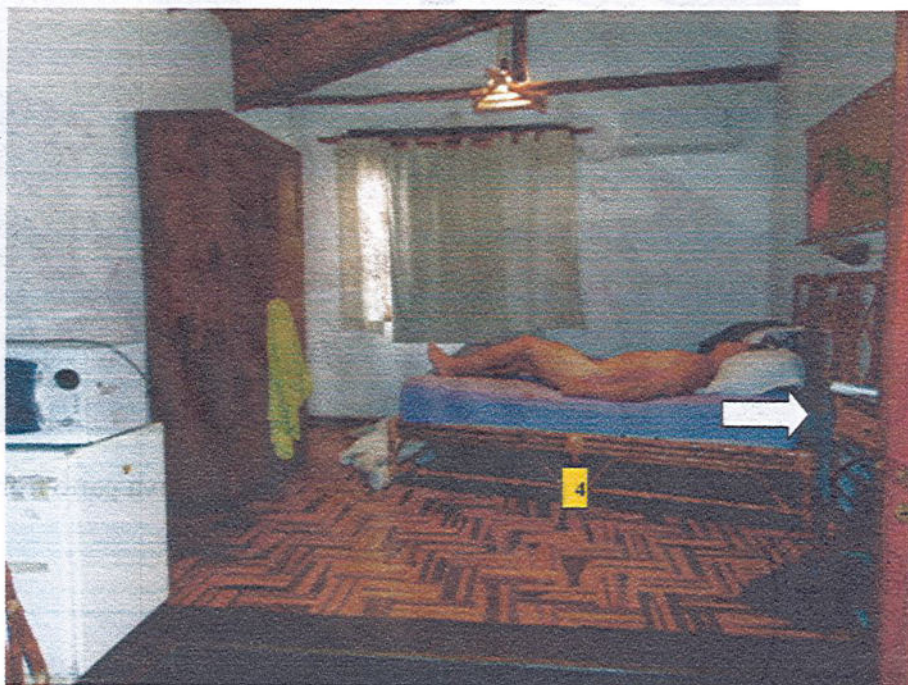

Toma realizada desde el living- comedor al sector de lo que funcionaría como habitación, se observa una cama de mimbre de 2 plazas y media donde se encuentra el cuerpo del señor que en vida solía llamarse LAREU JUAN MANUEL DNI 33.309.338, con flecha inserta destaco indicador N°3 señalando mesita de luz donde se encontró un teléfono celular marca Samsung perteneciente al señor antes mencionado, también se encontró un encendedor color rojo marca candela un alfajor marca rasta y un cigarro armado.-



FOTOGRAFIA N° 10



Se observa lugar y posición del indicador N°3.-

FOTOGRAFIA N° 11



Toma realizada en primer plano al indicador N°3, se observa parte frontal del celular mencionado en fotografía N°9.-

FOTOGRAFIA N° 12



Primer plano al encendedor, al cigarro armado y al alfajor.-

FOTOGRAFIA N° 13



Toma realiza en primer plano al indicador N°4 se observa lugar y posición del cuerpo.-

FOTOGRAFIA N° 13

FOTOGRAFIA N° 14



Ídem a la anterior tomada desde otro ángulo, se observa sobre la cama al costado del cuerpo lo que sería materia fecal y restos alimenticios (bomito).-

FOTOGRAFIA N° 15



Toma realizada desde el cardinal Oeste a Este, con flecha inserta indico un pantalón pijama color verde.-

FOTOGRAFIA N° 16



Toma realizada desde el sector de la habitación, se observa una abertura la cual daría acceso al ante baño y baño.-



FOTOGRAFIA N° 17



Toma realizada al sector del baño.-



FOTOGRAFIA N° 18

FOTOGRAFIA N° 18



Toma realizada en aproximación a la bañera se observa en el sector de la rejilla restos alimenticios (vomito).-

FOTOGRAFIA N° 19



Fotografía realizada al momento del examen médico legal por el doctor FERNANDEZ CARLOS C/1984 y la auxiliar enfermera la AGENTE AGUIRREZ SORAYA C/11996, los cuales ordenaron llevar a autopsia el cuerpo del señor LAREU.-

EL SIGUIENTE ANEXO FOTOGRAFICO SE REALIZO AL MOMENTO DEL LEVANTAMIENTO DE PRUEBAS POR PERSONAL DE LA COMISARIA TAFI DEL VALLE.

FOTOGRAFIA N° 20



FOTOGRAFIA N° 21



EL SIGUIENTE ANEJO REALIZO AL MOMENTO DEL LEVANTAMIENTO DE PRUEBAS POR PERSONAL DE LA COMISARIA TAFI

FOTOGRAFIA N° 22



FOTOGRAFIA N° 23



FOTOGRAFIA N° 24



FOTOGRAFIA N° 25



FOTOGRAFIA N° 26



OBSERVACION: Al momento del levantamiento de pruebas se las realizo en presencia de dos testigos la señora LEDESMA GRACIELA MARIANA DNI 23.117.834 (DUEÑA DE LAS CABAÑAS) Y LA SEÑORITA OCHOA MARIA VICTORIA DNI 39.583.838 como así también personal policial de la comisaria de Tafi del valle, oficial auxiliar de turno guanco Bazan Eduardo c/ 1201, el Sgto Suarez Carlos, la Agte reyes Daiana c/ 11877, Agte Cruz Diego, Agte Amaya Mamani Gabriel .-

Los elementos secuestrados en el lugar fueron: un par de medias soquetes, un buzo de algodón color marrón, una remera de algodón verde, un pantalón tipo babucha color negro, un par de zapatillas color blanco con verde, un pantalón pijama color verde con detalles de dibujos animados, un conjunto de ropa interior corpiño y bombacha color turquesa y negro, una manta polar color marrón claro de 2 plazas y media, una cortina color blanca, un juego de sábanas color lila y floreado de 2 plazas y media con dos fundas de almohadas marca santita, un edredón de corderito marca jean Cartier de 2 plazas y media con dos fundas de almohadas, un encendedor marca candela, un alfajor marca rasta, un cigarro armado y por finalizado dos celulares una marca iPhone y otro Samsung.

ES MI INFORME

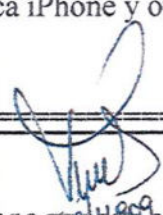

VARGAS TERESA SABINA
AGENTE C/ 11909
POLICIA DE TUCUMAN

POLICIA DE TUCUMAN

DIV. CRIMINALISTICA MONTEROS

Monteros, Junio 2 de 2023.-

Señor
Jefe de División Criminalística Monteros
Su Oficina

CAUSA: S/ MUERTE DUDOSA.-

VICTIMA: LOREU JUAN MANUEL.-

ACUSADO: -----

LUGAR: Barrio Los Cuartos.-

FECHA DEL HECHO: 19-06-2023.-

FECHA DE RELEV: 22-06-2023 horas 11:10.-

SOLICITO: Comisaria de Tafi del Valle.-

Dando cumplimiento a lo solicitado Comisaria Tafi del Valle, Elevo a Ud. informando el correspondiente anexo fotográfico compuesto de (42) copias fotográficas color de formato 10x15cm.-

FOTOGRAFIA N° 1



FOTOGRAFIA N° 1: Vista del frente de la cabaña lugar donde se habría producido el hecho que se investiga, Toma realizada desde el cardinal Oeste a Este, Fecha de revelo el día 22-06-2023 a hs 11:10, Se observa al personal del Centro Judicial Monteros los doctores Marcelo Leguizamón y Bernardo Sassi del Delitos contra la Propiedad y la Integridad Física, personal de Bomberos de la Regional Sur y personal de Comisaria de Tafi del Valle.-

FOTOGRAFIA N° 2

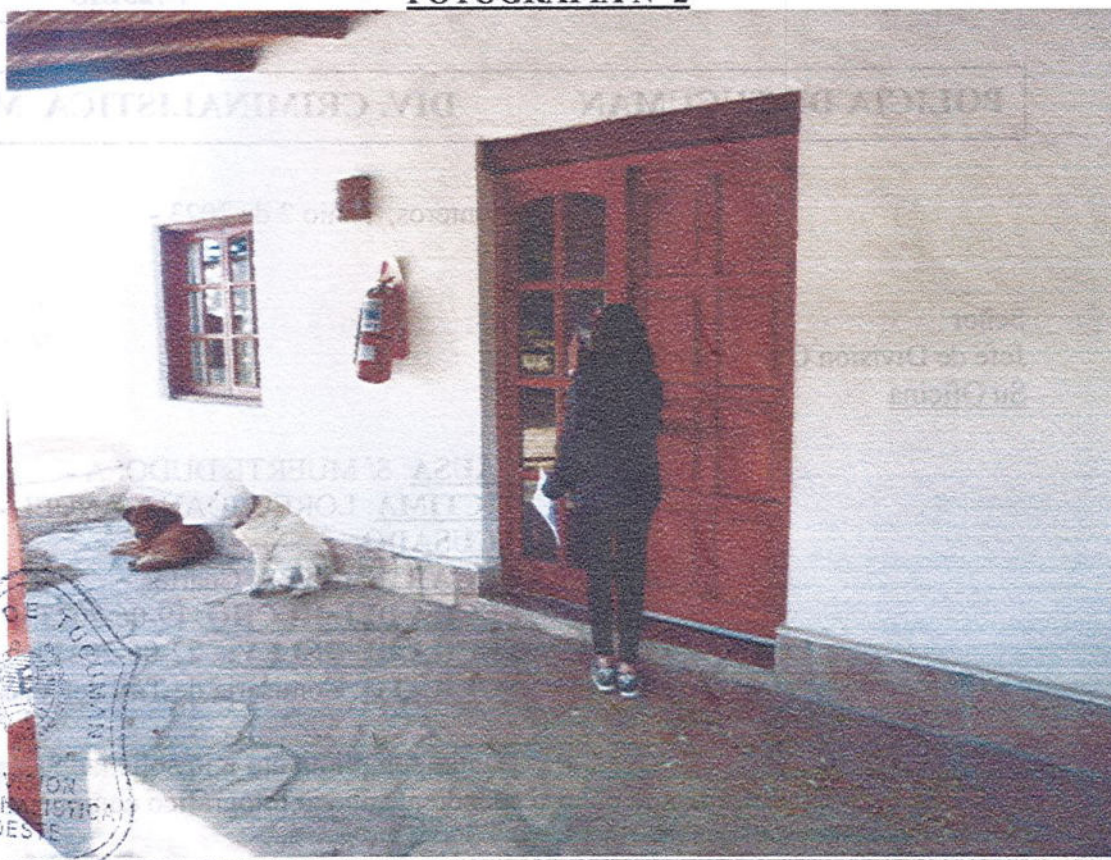

FOTOGRAFIA N° 2: Toma realizada en la apertura de la cabaña donde se realizara la medida judicial.-

FOTOGRAFIA N° 03



FOTOGRAFIA N° 03: Toma realizada dentro de la cabaña donde se observa a los testigos y al Dr. Sassi.-

FOTOGRAFIA N° 04



FOTOGRAFIA N° 04: Toma realizada al frente de un hogar a leña que se encuentra dentro de la cabaña.-

FOTOGRAFIA N° 05



FOTOGRAFIA N° 05: Se observa al personal de bomberos realizando su trabajo.-

FOTOGRAFIA N° 06



FOTOGRAFIA N° 06: Se observa dentro del hogar restos de ceniza y carbon.-

FOTOGRAFIA N° 07



FOTOGRAFIA N° 07: Ídem a fotografía nro. 06.-

FOTOGRAFIA N° 08



FOTOGRAFIA N° 08: Se observa el sector de la cabaña donde se encuentra la cocina.-

FOTOGRAFIA N° 09



FOTOGRAFIA N° 09: Se observa al personal de bomberos y al Dr. Leguizamón dentro del sector de la cocina.-

FOTOGRAFIA N° 10



FOTOGRAFIA N° 10: Personal de bomberos realizando su tarea.-

FOTOGRAFIA N° 11



FOTOGRAFIA N° 11: Toma fotográfica al interior del horno de la cocina.-

FOTOGRAFIA N° 12



FOTOGRAFIA N° 12: Personal de bomberos examinando el calefón a gas.-

FOTOGRAFIA N° 13

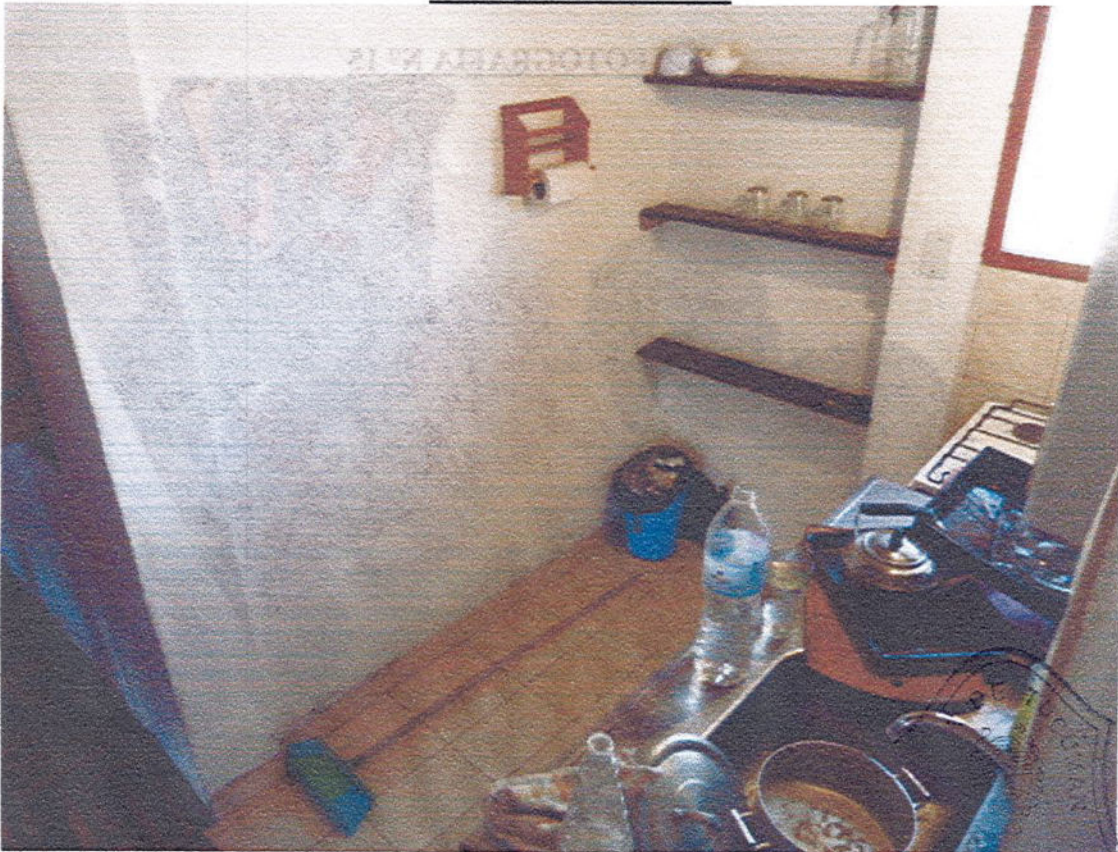

FOTOGRAFIA N° 13: Toma realizada a un sector de la cocina.-



FOTOGRAFIA N° 13

FOTOGRAFIA N° 14



FOTOGRAFIA N° 14: Toma con más aproximación, donde se observa un basurero con basura.-

FOTOGRAFIA N° 15



FOTOGRAFIA N° 15: Personal de bomberos revisando la basura que esta en el basurero antes mencionado.-

FOTOGRAFIA N° 16



FOTOGRAFIA N° 16: toma realizada en otro sector de la cabaña donde se observa a la par de la cama mesas de luz.-

FOTOGRAFIA N° 17



FOTOGRAFIA N° 17: Toma con mayor aproximación a una mesa de luz donde se observa varios objetos.-

FOTOGRAFIA N° 18



FOTOGRAFIA N° 18: Realizado en primer plano a un objeto de plástico que sería el envoltorio de una aguja de uso médico.-

FOTOGRAFIA N° 19



FOTOGRAFIA N° 19: Toma realizada al sector del Living-Estar que posee la cabaña.-

FOTOGRAFIA N° 20



FOTOGRAFIA N° 20: Toma realizada a otro sector de la cabaña.-

FOTOGRAFIA N° 21



FOTOGRAFIA N° 21: Realizada al sector de la cocina.-

FOTOGRAFIA N° 22



FOTOGRAFIA N° 22: Realizada desde otro ángulo donde se observa las aberturas.-

FOTOGRAFIA N° 23



FOTOGRAFIA N° 23: Toma realizada a otra abertura.-

FOTOGRAFIA N° 24



FOTOGRAFIA N° 24: Realizada en el ante baño.-

FOTOGRAFIA N° 25



FOTOGRAFIA N° 25: Realizada en el baño de la cabaña.-

FOTOGRAFIA N° 26



FOTOGRAFIA N° 26: Personal policial junto al Dr. Sassi colocando las fajas de seguridad en las aberturas de la cabaña.-

FOTOGRAFIA N° 27

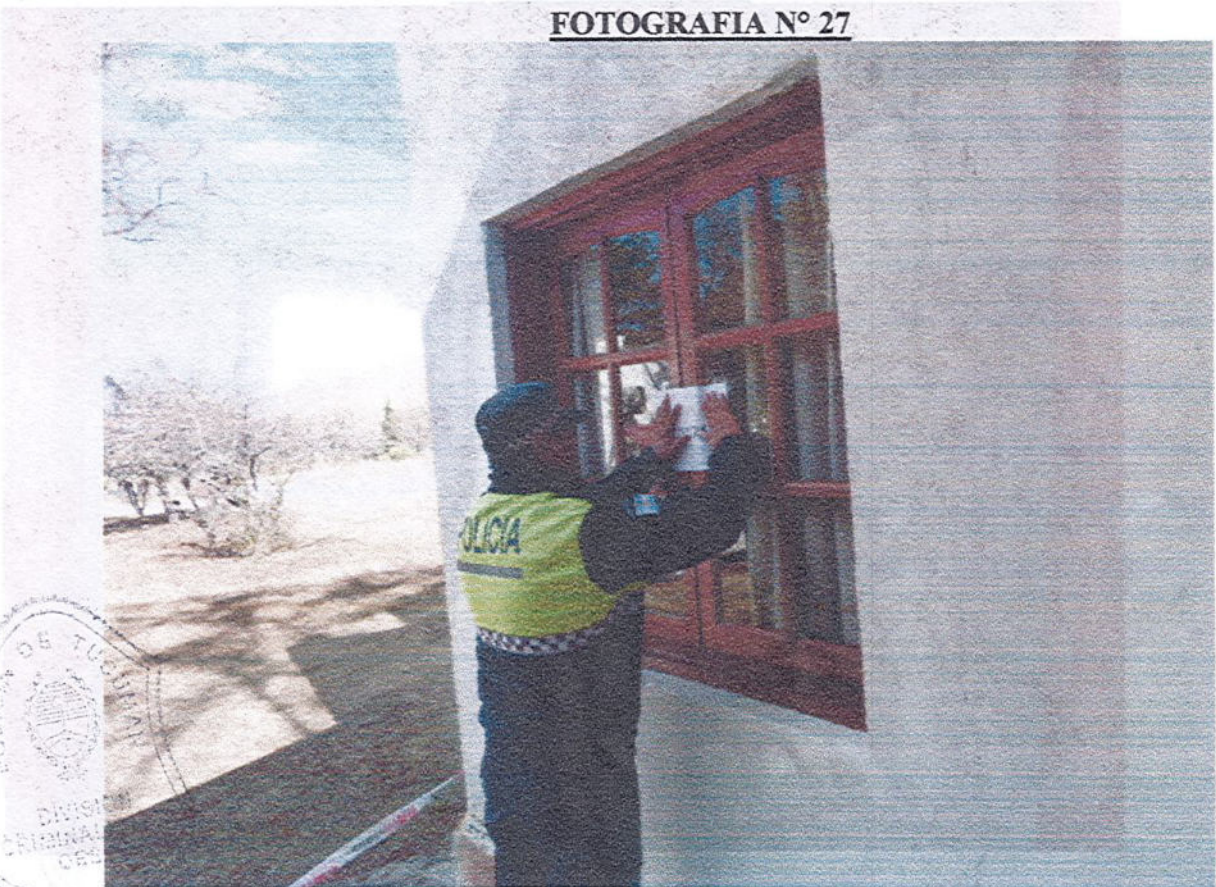

FOTOGRAFIA N° 27: Colocando las fajas de seguridad.-

FOTOGRAFIA N° 28



FOTOGRAFIA N° 28: Testigo Rubricando las fajas de seguridad.-

FOTOGRAFIA N° 29



FOTOGRAFIA N° 29: Realizada a la faja de seguridad debidamente rubricada.-

FOTOGRAFIA N° 30



FOTOGRAFIA N° 30: Realizada a otra faja de seguridad.-

FOTOGRAFIA N° 31

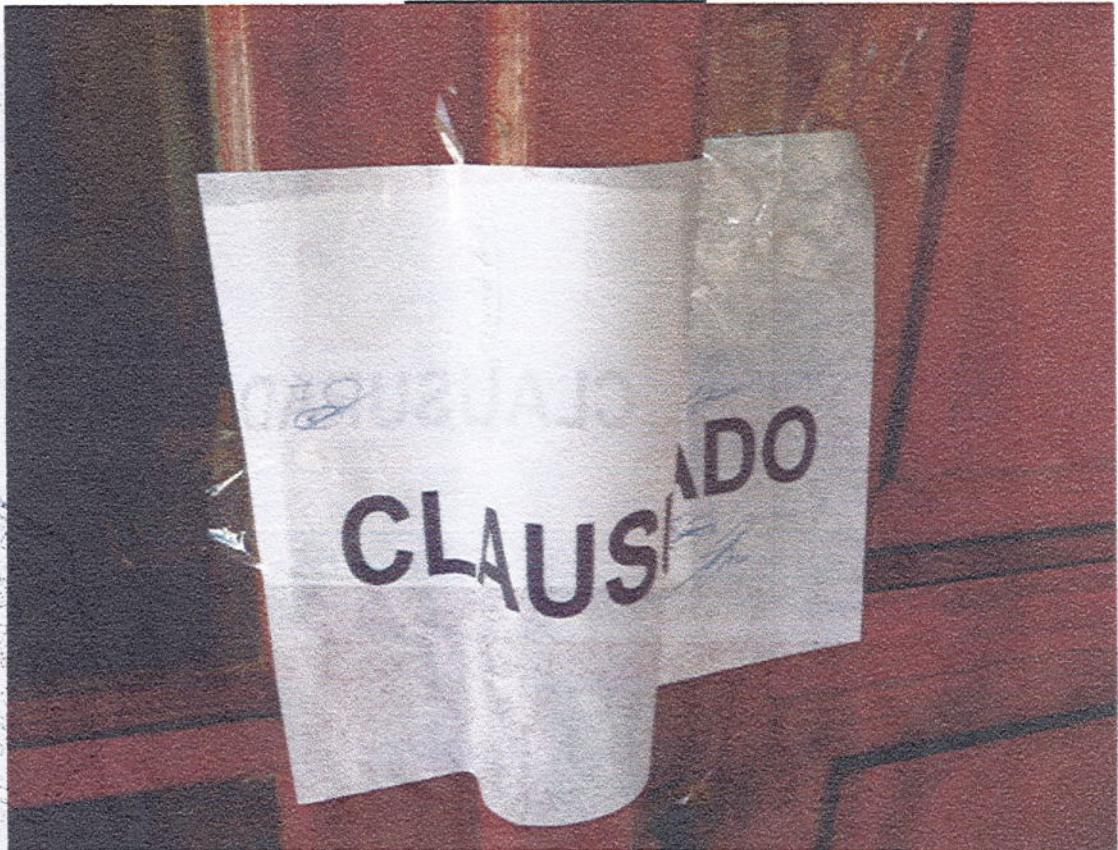

FOTOGRAFIA N° 31: Realizada a otra faja de seguridad.-

FOTOGRAFIA N° 34

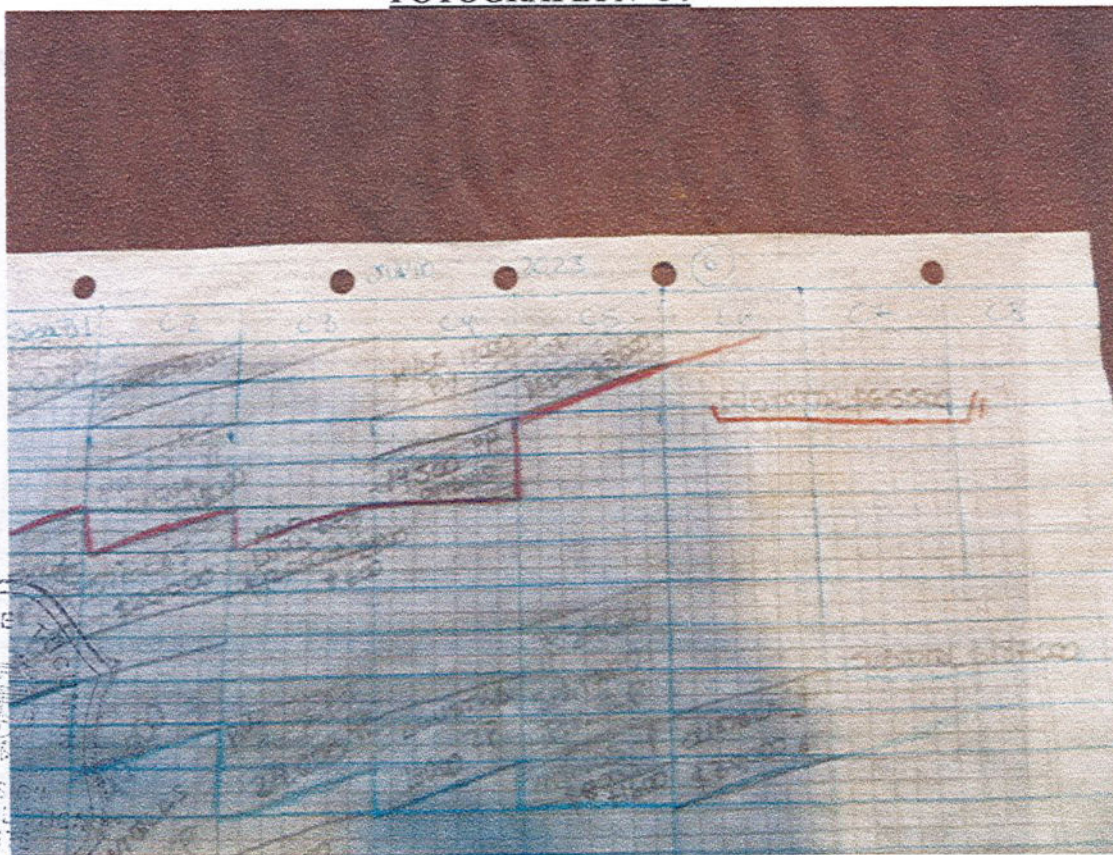

FOTOGRAFIA N° 34: Toma con mas acercamiento a la planilla antes mencionada.-

FOTOGRAFIA N° 35

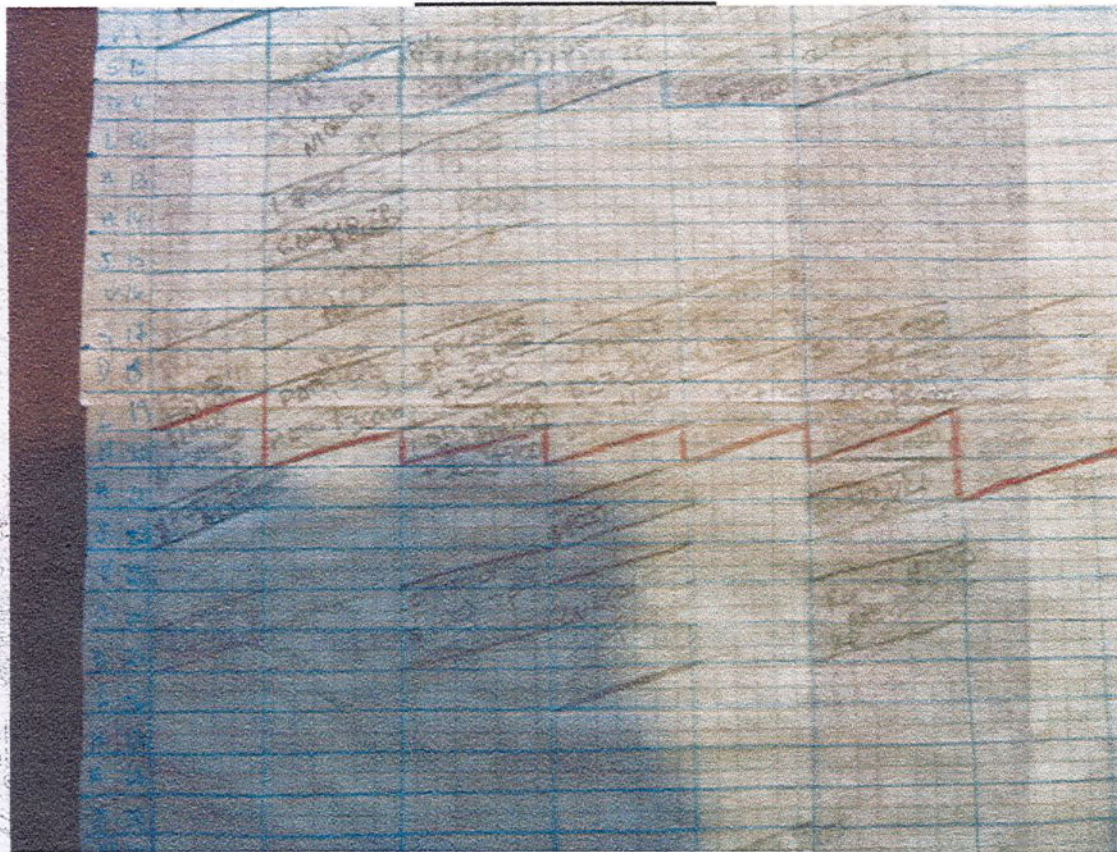

FOTOGRAFIA N° 35: Realizada a la misma planilla pero a otro sector.-

FOTOGRAFIA N° 36

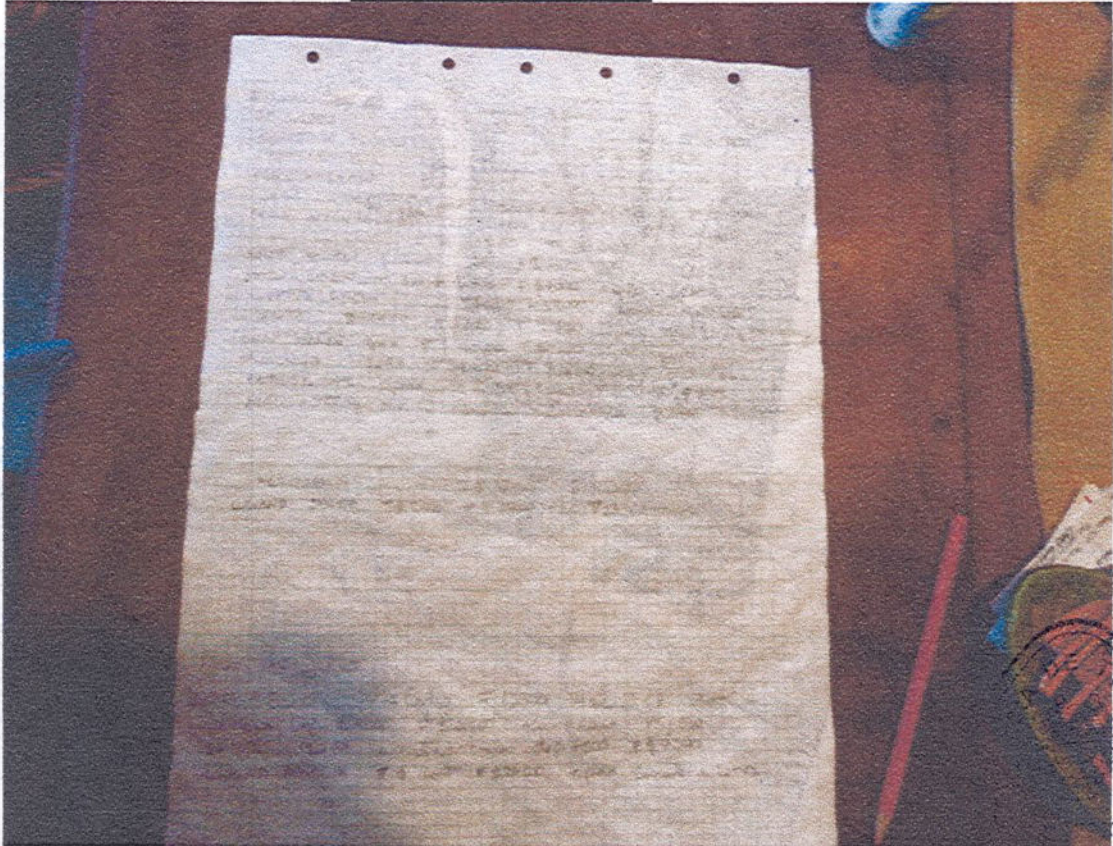

FOTOGRAFIA N° 36: Realizada a otra planilla.-

FOTOGRAFIA N° 37

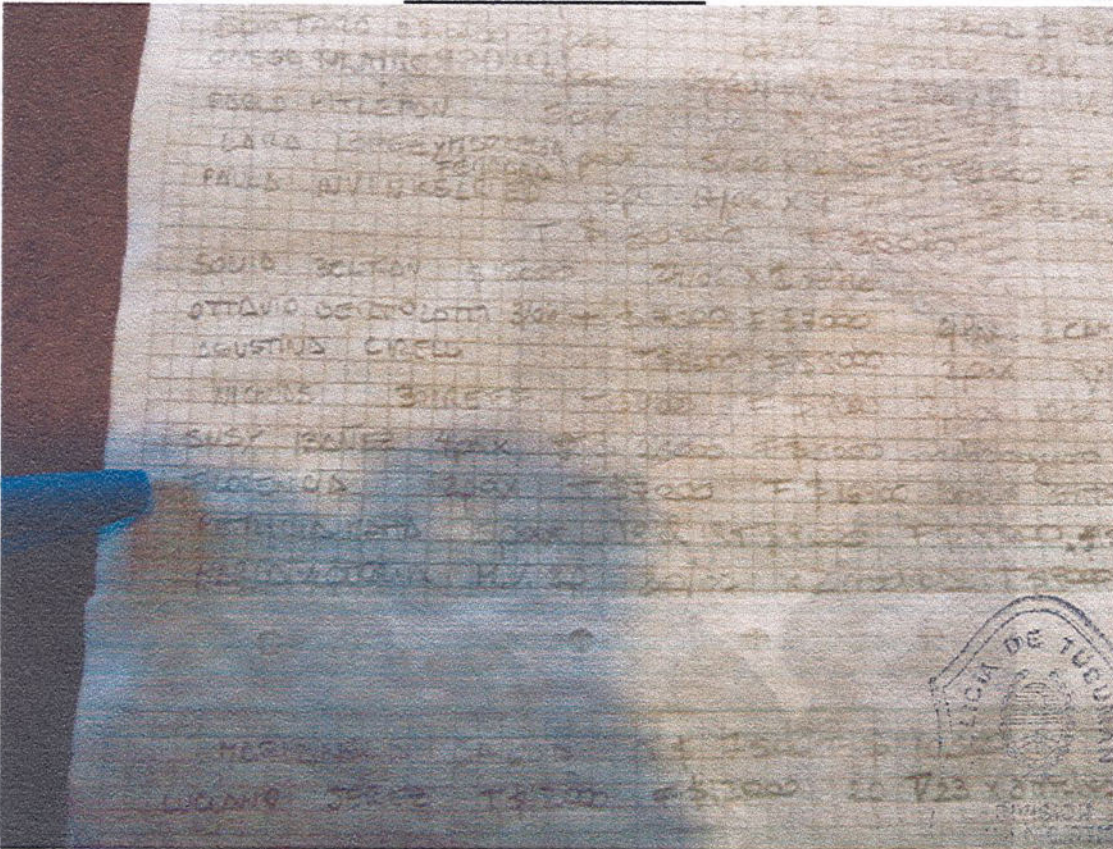

FOTOGRAFIA N° 37: El Capuchón de la lapicera de color azul indica un sector de la planilla.-

FOTOGRAFIA N° 38



FOTOGRAFIA N° 38: Toma realizada en el depósito que posee la propiedad donde el Dr. Sassi indica un elemento en el piso.-

FOTOGRAFIA N° 39



FOTOGRAFIA N° 39: Toma con mas acercamiento a lo antes descrito.-

FOTOGRAFIA N° 40



FOTOGRAFIA N° 40: El Dr. Sassi indica que el objeto seria una bolsa de color negro con carbón en su interior.-

FOTOGRAFIA N° 41



FOTOGRAFIA N° 41: En otro sector del depósito el Dr. Sassi indica otro elemento.-

FOTOGRAFIA N° 42



FOTOGRAFIA N° 42: Toma en primer plano a lo que antes indicaba el Dr. Sassi el cual es una bolsa de papel con carbón en su interior.-

ES MI INFORME



Chocobar Pedro
CHOCOBAR PEDRO
Sgto. 1° c/2632

FOTOGRAFIA N° 41: En otro sector del despacho el Dr. Sassi indica una evidencia.-