

89  
**CAUSA LAZARTE JUAN ALBERTO S/ USURPACION DE PROPIEDAD.  
15062/2009.-**

//////////cibido y a despacho hoy, 17 de junio de 2010.-

DE ROSA VERONICA LOPEZ CORDERO  
SECRETARIA AJUNTA  
FISCALIA DE INSTRUCCION 9a

San Miguel de Tucumán, 17 de junio de 2010.-

Pase la presente causa a la Policía, Comisaría Seccional Cuarta, a fin de que el Señor Jefe y/o Segundo Jefe de la misma, con personal a su cargo, proceda dar cumplimiento con lo ordenado por el Sr. Juez de Instrucción de la la. Nominación en la providencia que antecede. Una vez cumplimentada la medida deberá comunicar por memorandun especial a esta Fiscalía y al Juzgado interviniente.-

DE ROSA VERONICA LOPEZ CORDERO  
SECRETARIA AJUNTA  
FISCALIA DE INSTRUCCION 9a

En 17 de junio de 2010, pasó a la Policía.-

DE ROSA VERONICA LOPEZ CORDERO  
SECRETARIA AJUNTA  
FISCALIA DE INSTRUCCION 9a

[illegible]

FIGURE 7. 100% (a) and 50% (b) of the maximum value of the normalized velocity profiles for the case of  $Re = 100$  and  $Gr = 10^4$ .



VICENTE GUERRA  
 DE / POLICIA DE LUGANO

- - - - En la fecha recepcionadas las presentes actuaciones su-  
mariales, prosigase con su tramitacion, a tales efectos pase al  
Oficial Subayte. Angel Enrique Barrosa, quien junto conmigo sus-  
cribira esta y dadas diligencias a practicarse. NOTIFI. URG.----

CRIA.SEC.4ta.-U.R.CAPITAL, JUNIO 18 DE 2010.-



MOO SARKHUY,  
CHOD PHA,  
Study of Success

- - - - EN IGUAL LUGAR Y FECHA, a fojas siguiente se procede a dar cumplimiento a lo ordenado por el Juzgado de Instruccion 1°/ nominacion U.S. Capital mediante acto laoreda. ---CONSTE.-----



40

A C T A

En la ciudad de San Miguel de Tucuman, Departamento Capital, //  
Provincia de Tucuman, a los dieciocho dias del mes de Junio del  
año dos mil diez, siendo horas diecisiete y cuarenta y cinco //  
minutos, el funcionario de policia que suscribe Subcrio, Amado  
Juarez, dependiente del Departamento Gral. de Policia, con pres-  
tacion de servicio en Comisaria Seccional Cuarta de esta Unidad  
Regional Capital y cumpliendo las funciones de Representacion //  
Superior, secundado en este acto por el Auxiliar de Turno, Ofi-  
cial SSubayte. Angel Enrique Barraza, labra la presente a los //  
fines de documentar lo siguiente: Que en consecuencia a los autos //  
caratulados USURPACION DE PROPIEDAD, Victima HERRERA BARTOLINA //  
DEL CARMEN, Imputados LAZARTE JUAN ALBERTO, LAZARTE SILVINA ELI-  
ZABETH y GOMEZ RODRIGO DANIEL, con anuncio del Juzgado de Ins. //  
trucci3n de la Iª Nominacion del Centro Judicial Capital, Dr. //  
ALFONSO A. SOTTOLI, Secretaria de la Dra. MARIA SOLEDAD AGUIRRE  
y de Fiscalia de Instrucci3n de la Vª Nominacion C.J. Capital, a  
cargo del Dr. ALEJANDRO NOGUERA, esta instruccion en la fecha y  
horas consignadas, se encuentre en el asiente fisico del inmue-  
ble sito en calle Tomas Edison nro. 363 del Barrio San Cayetano  
de esta ciudad Capital, a los fines de hacerle conocer la Reso-  
lucion de fecha 14/06/2010, a los imputados en autos. En virtud  
de ello en el domicilio indicado somos recibido por el Sr. RO-  
DRIGO DANIEL GOMEZ, D.N.I. nro. 25.543.187, quien nos permite el  
ingreso en condici3n de dueño del lugar. En consecuencia encon-  
trandose el Sr. Gomez, con Sr. JUAN ALBERTO LAZARTE, D.N.I. nro. //  
7.838.127, y en representacion de la Sra. LAZARTE SILVINA ELIZA-  
BETH, quien se encuentra trabajando, le hace su marido el Sr. //  
GOMEZ, a quienes se le hace conocer 1-º HACER LUGAR AL REQUERI-  
MIENTO DE ENTREGA PROVISORIA formulado por el Sr. Fiscal de Ing

CBN////////

✓ Declaración  
28.923.952  
Vazquez  
43500708



AMADO JUAREZ  
SUB-COMANDANTE  
PUNTO DE VIGILANCIA

//MUR.-

truccion y Nominacion a fojas 128/129 de autos. En consecuencia  
DISPONGO restituir la posesion del inmueble situado en Tomas Edi-  
son nro 263 San Cayetano de esta ciudad, identificada con matri-  
cula registral S-15172 asiento 3, padron nro 138640, matricula /  
9680, orden 5637, circunscripcion 1 seccion 18b Manzana e lamina  
2A parcela 12b, a la victima en autos, Bartolina del Carmen He-  
rrera, a los fines de la posesion exclusiva de su grupo familiar  
Asimismo se fija en termino de cinco dias corridos para la rea-  
pertura de todos los ingresos a dicho domicilio. 2-) DISPONER //  
que el titular del ministerio publico actuante, a los fines del //  
cumplimiento de la medida ordenada, por intermedio de quien co-  
rresponda INTIME A LOS OCUPANTES SILVINA ELIZABETH LAZARTE y RO-  
DRIGO DANIEL GOMEZ, filiados en autos, a que en el plazo perente-  
rie e imprerregable de cinco dias corridos proceda a dar estricto  
cumplimiento con lo ordenado, bajo apercibimiento de proceder al //  
allanamiento del domicilio y el uso de la fuerza publica en caso  
de ser necesario (ART.nro210 BIS del C.P.P.), enterado los mis-  
mos manifiestan que no firmaran la presente acta, pero que recie-  
biran copia de la misma, razon por el cual se requiere la presen-  
cia de dos testigos habiles para certificar la realizacion de //  
este acto, cuya designacion recaye en los ciudadanos BARTOLONI //  
RICARDO ANTONIO, D.N.I. nro.28.923.952, con domicilio en forma //  
circunstancial en Barrio 76 Viviendas (Ampliacion Barrio SSmate)  
Mza "K" Casa nro11 y VAZQUEZ LUIS MIGUEL, D.N.I. nro.43.500.708,  
con domicilio en Barrio 76 Viviendas (Ampliacion SSmate), Mza. "K"  
casa nro2, ambas de esta ciudad capital. En consecuencia y no //  
siendo para mas el acto, se es por finalizado el mismo, firmando  
los testigos y personal interviniente para constancia lo que //  
CERTIFICO.-----

SAN MIGUEL DE TUCUMAN, 22 DE JUNIO 2010.-

SEÑOR  
FISCAL DE INSTRUCCIÓN DE LA Vª NOMINACIÓN  
CENTRO JUDICIAL CAPITAL  
SU DESPACHO:

REF. ELEVAR SUMARIO PROCESAL.-

En un computo de - - fojas útiles elevo a los fines de su correspondiente intervención y demás efectos, la presente causa procesal, haciéndose constar que se procedió a dar fiel y estricto cumplimiento a la medida ordenada.

Saludo a usted atte.-

CRIA. SECC. CUARTA. URC



NESTOR CONVEAUX  
COMISARIO  
POLICIA DE TUCUMAN

27/04/2010 10:32 732 167 754 1 001 00 05



JUAN JOSE CANISIA  
PROSECRETARIO GENERAL  
FISCALIA DE INSTRUCCION 14

PLANTEO PRESCRIPCION -PLANTEO NULIDAD-APELACION  
 EN SUBSIDIO- CON HABILITACION DE DIA Y HORA  
 SR FISCAL DE INSTRUCCIÓN DE LA V NOMINACION  
 JUICIO: LAZARTE JUAN ALBERTO S/ USURPACION  
 VICTIMA HERRERA BARTOLINA DEL CARMEN

ANA KARINA MOALLAH, por la defensa que  
 ejerzo en autos al Sr Fiscal, respetuosamente digo:

Vengo por este conducto a PLANTEAR,  
 PRESCRIPCION, NULIDAD, del proceso y en el hipotetico caso de  
 su negativa, RECURSO DE APELACION con la expresa suspensión  
 de la orden de desalojo, por las consideraciones de hecho y derecho  
 que paso a exponer..

#### PRESCRIPCION

Conforme lo establecido por el art. 80 del  
 código Procesal Penal a ejercerse el derecho que faculta al imputado y  
 a plantear excepciones previas que establece el art 17 inc 2 y3 , por  
 falta de acción; porque no se pudo promover no fue iniciada  
 legalmente y por no existir los requisitos que establece el art 181 del  
 Código P YA QUE NO EXISTIO VIOLENCIA NI INTIMIDACION  
 EN LA POSESION y a plantear la prescripción que establece el art  
 62 en concordancia con el art 181 por **HABER TRANSCURRIDO  
 EL MAXIMO DE LA PENA** que establece el delito que se pretende  
 imputar a mis defendidos esto es así SRA FISCLA por las  
 consideraciones Fácticas y pruebas que paso a exponer ,adjunto copias  
 simples atento a que los originales se encuentran en el Juzgado Civil y  
 Comercial de la V Nominacion DONDE SE tramitan los autos  
 GOMEZ RODRIGO DANIEL S/ PRESCRIPCION Expte n.º 1150/09,  
 mis defendidos se encuentran habitando el inmueble hace mas de 20  
 años esto se puede demostrar con la documentación que acompaño y  
 de la denuncia que surgen de allí Sra Fiscal que la presentación es  
 extemporánea y carece de fundamento ya que tiene la posesión  
 interrumpida y pacifica desde hace 20 años por lo menos, por lo tanto  
 SOLICITO SE PROCEDA A DESESTIMAR LA DEMANDA  
 PRESENTADA EN SU CONTRA POR EXTEMPORANEA

CONFORME LO ESTABLECE EL ART 62 Y OTORGARLE EL SOBRESERIMIENTO POR EL 350 INC 1 Y 4 DEL C.P.P...-

### NULIDAD Y APELACION

A- En el ataque a la sentencia se basa, bajo la nulidad se basa en el error en la construcción de la sentencia y el grave perjuicio que sufrirán mis defendidos al obtener esta declaración.- Los denominados errores in procedendo.-

El principal detonante de la falencia de este proceso esta dado por la falta de ratificación de la supuesta denunciante.-

Teniendo en cuenta lo prescripto por nuestro Código Procesal Penal en su art 164 y ss, los mismos no han sido cumplido por los oficiales de la Seccional Cuarta y el Oficial de Justicia actuante el cual se desconoce quien era, ya que no se hizo conocer, no dejo copia de resolución, ni figura en el acta policial.-

-De lo que mis defendidos fueron informados es que la resolución a notificar la tenían en su poder desde el día 14/06/2008, y fue recién notificada el día 18, 4 días posteriores en total contraposición con lo establecido por el art.164, lo cual es fácil de comprobar con solo verificar el libro de salida.-

-Del acta labrada por los oficiales, la cual se debe suponer que es copia de la resolución, que no se entregó?, surge que se les otorga un plazo de 5 días corridos desde la notificación, en total contraposición con lo establecido en el art 181 y 182, que es la Regla General y la excepción del computo de los plazos Cod. Prov. Art 34),.- No debemos olvidar que todo plazo es día hábil salvo la excepción planteada por nuestro código.-

De la falta de entrega de la resolución emitida por ese juzgado, la parte se ve violada en su derecho de defensa e intimidada por oficiales que emiten juicios y valores llevando a los mismos al terror y no poder ejercer sus derechos de defensa, firmar un acta que no consigne la exactitud de la sentencia entre otros perjuicios.-

-Se dejo de tener en cuenta la acción civil iniciada e invocada, por prescripción adquisitiva, la cual es la prueba mas fuerte en estos hechos ya que si la misma fue aceptada y esta en proceso es porque se demostró el transcurso del tiempo en la posesión y de manera pacífica.- Es de remarcar que esta demanda fue iniciada el 13/05/09, con muchísima anterioridad a esta falaz demanda, NO RAFITICADA POR LA SUPUESTA DENUNCIANTE.-

B- Y es así que uniendo la nulidad la apelación trata los errores "in indicando" 1- tanto porque la elaboración de la consideración probatoria, es falsa, no se tuvo en cuenta la falta de ratificación, el juicio civil de prescripción, y 2- la subsunción jurídica es incorrecta, ya que no hay delito de USUPACION por carecer de los elementos exigidos por la justicia YA QUE NO EXISTIO VIOLENCIA NI INTIMIDACION EN LA POSESION, y por estar totalmente prescripta, más de 20 años, lo cual se demuestra con la documental que se adjunta y los dichos de la demanda.-

### III.- PETITORIO:

Por lo expuesto pedimos que:

- 1.- Se haga lugar a ~~la prescripción~~ solicitada.-
- 2.-Se Modifique sentencia recaída en autos dejando sin efecto la orden de desalojo.-
- 3- Se dicte el sobreseimiento de mis imputados, por los incs. 3 y 4.-

  
GOMEZ

  
Juan A. Segura

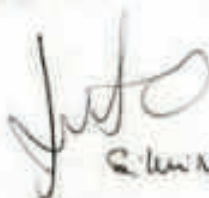

Elizabeth Lante.

JUSTICIA

  
NA KARINA MYALLIN  
ABOGADO  
D. 1000 - U. 1. 1. - 100

Aljinto (35) Jabuapa simpl,  
Lento en original en (03) B; (01) Ab de Autificacion —

JUAN JOSE C. VIGIA  
PROSECUTOR JUDICIAL  
FISCALIA DE INSTRUCCION DE

A C T A

En la ciudad de San Miguel de Tucuman, Departamento Capital, //  
 Provincia de Tucuman, a los dieciocho dias del mes de Junio del  
 año dos mil diez, siendo horas diecisiete y cuarenta y cinco //  
 minutos, el funcionario de policia que suscribe Subcrie. Amado  
 Juarez, dependiente del Departamento Gral. de Policia, con pre-  
 tacion de servicio en Comisaria Seccional Cuarto de esta Unidad  
 Regional Capital y cumpliendo las funciones de Representacion /  
 Superior, secundado en este acto por el Auxiliar de Turno, Ofi-  
 cial SSubayte. Angel Enrique Barraza, lebra la presente a los /  
 fines de documentar lo siguiente Quenconsecuente a los autos //  
 caratulado USURPACION DE PROPIEDAD, Victima HERRERA BARTOLINA /  
 DEL CARMEN, Imputado LAZARTE JUAN ALBERTO, LAZARTE SILVINA ELI-  
 ZABETH y GOMEZ RODRIGO DANIEL, con anuncio del Juzgado de Ins. /  
 truccion de la I' Nominacion del Centro Judicial Capital, Dr. /  
 ALFONSO A. SOTTOLI, Secretario de la Dra. MARIA SOLED D AGUIRRE  
 y de Fiscalia de Instruccion de la V' Nominacion C.J.Capital, a  
 cargo del Dr. ALEJANDRO NOGUERA, esta instruccion en la fecha y  
 horas consignadas, se encuentre en el asiento fisico del inmue-  
 ble sito en calle Tomas Edison nro.363 del Barrio San Cayetano  
 de esta ciudad Capital, a los fines de hacerle conocer la Rese-  
 lucion de fecha 14/06/2010, a los imputados en autos. En virtud  
 de ello en el domicilio indicado somos recibidos por el Sr. RO- /  
 DRIGO DANIEL GOMEZ, D.N.I.nro.25.543.187, quien nos permite el  
 ingreso en condicion de dueño del lugar. En consecuencia encuen-  
 trandose el Sr. Gomez, el Sr. JUAN ALBERTO LAZARTE, D.N.I.nro. /  
 7.838.127, y en representacion de la Sra. LAZARTE SILVINA ELIZA-  
 BETH, quien se encuentra trabajando, lo hace su marido el Sr. /  
 GOMEZ, a quienes se le hace conocer 1-) HACER LUGAR AL REQUERI-  
 MIENTO DE ENTREGA PROVISORIA formulado por el Sr. Fiscal de Ins

CON////////

Bartoloni Ricardo

28.923.952

Vazquez

43500708

//MUR.-

truccion V' Nominacion a fojas 128/129 de autos. En consecuencia DISPONGO restituir la posesion del inmueble situado en Tomas Edison nro 263 San Cayetano de esta ciudad, identificado con matricula registral S-15172 asiento 3, padron nro 138640, matricula / 9680, orden 5637, circunscripcion 1 seccion 18b Manzana e lamina 2A parcela 12b, a la victima en autos, Bartolina del Carmen Herrera, a los fines de la posesion exclusiva de su grupo familiar Asimismo se fija en termino de cinco dias corridos para la reaptura de todos los ingresos a dicho domicilio. 2-) DISPONER // que el titular del ministerio publico actuante, a los fines del cumplimiento de la medida ordenada, por intermedio de quien corresponde INTIME A LOS OCUPANTES SILVINA ELIZABETH LAZARTE y RODRIGO DANIEL GOMEZ, filiados en autos, a que en el plazo perentorio e improrrogable de cinco dias corridos proceda a dar estricto cumplimiento con lo ordenado, bjo apercibimiento de proceder al allanamiento del domicilio y el uso de la fuerza publica en caso de ser necesario (ART.nro210 BIS del C.P.P.), enterado los mismos manifiestan que no firmaran la presente acta, pero que recibiran copia de la misma, razon por el cual se requiere la presencia de dos testigos habiles para certificar la realizacion de // este acto, cuya designacion recaye en los ciudadanos BARTOLONI / RICARDO ANTONIO, D.N.I. nro.28.923.952, con domicilio en forma // circunstancial en Barrio 76 Viviendas (Ampliacion Barrio SSMata) Mza "K" Casa nro11 y VAZQUEZ LUIS MIGUEL, D.N.I.nro.43.500.708, con domicilio en Barrio 76 Viviendas (Ampliacion Smata), Mza "K" casa nro2, ambos de esta ciudad capital. En consecuencia y no // siendo para mas el acto, se da por finalizado el mismo, firmando los testigos y personal interviniente para constancia lo que // CERTIFICO.-----

1150 / 09 5  
 INICIO DEMANDA  
 SR JUEZ CIVIL Y COMERCIAL DE TURNO  
 JUICIO: GOMEZ RODRIGO DANIEL S/ PRESCRIPCION  
 ADQUISITIVA



GOMEZ RODRIGO DANIEL D.N.I  
 25.5432.187, argentino con domicilio en calle Thomas Edison 363 y  
 constituyendo a los fines de ley en casillero n.º 391 a VS  
 respetuosamente digo:

### 1-OBJETO

Que vengo por mi propio  
 derecho a promover formal demanda de PRESCRIPCION  
 ADQUISITIVA, tendiente a obtener el inmueble ubicado en el  
 domicilio Thomas Edison 363, cuyas medidas y demás características  
 constan en el plano de mensura que acompaño, a fin de que  
 oportunamente se ordene la inscripción del mismo a mi nombre en el  
 Registro Inmobiliario de la Provincia, consolidando de tal manera el  
 derecho real de propiedad. En tal carácter nos apersonamos  
 solicitamos intervención de ley.-

ANA KARINA MOALLAN  
 ABOGADO  
 M.P. 608 M.F. 65-67-19-000

El inmueble base de la presente acción  
 se identifica de la siguiente manera **Matrícula Registral S-15172** ,  
**Padron Catastral: 9680/5637, Circ 1, Sección 18 B, Mz 2 A** ,  
**parcela 12B, Padrón de Rentas de la Provincia: 139640.-** Todo  
 ello conforme a la documentación que adjunto .-

### 2- HECHOS

El inmueble en cuestión pertenecía originariamente al padre de mi suegro, quien le vende la mitad del mismo a su tío LUCAS EVANGELISTO LAZARTE, quien a su vez vende a la SRA HERRERA DE ACOSTA BARTOLINA DEL CARMEN.-

En dicho inmueble residí con los mismos hasta que en el año 1989 la señora Bartolina me deja el inmueble, atento a que tenía una mala relación con mi madre y no tenía donde vivir.-

Desde ese momento hasta el día de la fecha vivo y resido en el mismo, atento a que me encuentro en pareja desde hace 10 años con LAZARTE SILVIA ELIZABETH sobrina de la titular, con quien tenemos 1 hijo de 4 años y 1 en camino, y atento a que su familia reside al lado Thomas Edison 359, vivimos en ese domicilio.-

El inmueble en cuestión era prácticamente un terreno sin construcción y desde ese momento constituye el asiento del hogar de mi familia que ocupo con las precarias construcciones hechas por mi persona; a título de dueño he ejercido todo tipo de actos posesorios, pago de impuestos servicios y en la realización de mejoras.-

De conformidad con lo expuesto surge la posesión "ánimus domini" se remonta al año 1989- teniendo en cuenta la accesión de posesiones surgida desde el momento que fui a vivir a ese lugar - y es pública, pacífica continua e ininterrumpida desde aquel momento y nunca fue turbada durante todos estos años, por persona o medio alguno e incluso soy respetado por toda persona vecina, quienes consintieron este derecho, en el transcurso del tiempo.-

Que conforme lo prescripto por el art. 3986 del C.C. que dispone " La prescripción se interrumpe por demanda contra el poseedor o deudor, aunque sea interpuesta ante juez incompetente o fuera defectuosa..." en este caso en particular la prescripción a mi favor no se ha visto interrumpida por acción judicial de ningún tipo, por lo que es completamente viable la presente acción.- Es más expresamente la nota del art. Dice: que ni una nota extrajudicial dirigida al poseedor de un inmueble no cambia el carácter de la posesión y no interrumpe la prescripción.-



He realizado un fin de actos posesorios, los que significaron la pronta exteriorización del "minus", merece mencionarse: construcción de 2 habitaciones precarias y un baño. Realizadas aproximadamente en el año 89.-Mejoras: la colocación de un portón para mejorar seguridad del garage.-

En síntesis y dadas tales condiciones, es que los años transcurridos, los actos posesorios, más las probanzas de otros a agregarse oportunamente, resultan y resaltan el ejercicio directo del derecho de propiedad sobre el inmueble que se aplican, correspondiendo en consecuencia otorgue S.S. oportunamente, el título de propiedad sobre el citado inmueble.-

### 3-

#### **INMUEBLE: UBICACIÓN, SUPERFICIE Y LINDEROS**

Según plano de prescripción aprobado por la Dirección General de Catastro de la Provincia bajo el plano n.º 53603/08 Expte 12957-F-08, plano confeccionado por Agrim. Maria Silvia Francis MP 212, el inmueble a prescribir tiene las siguientes medidas perimetrales, del punto 1 a 2 6.75 mts, de 2 a 3 35.03 mts, de 3 a 4 6.93 mts de 4 a 5 34.83 mts, sup: 238.810 m2.-

Téngase presente estos datos ante una eventual publicación de edictos, para identificar en definitiva el inmueble cuyo dominio por prescripción se pretende adquirir.-

### 4- PRUEBAS

#### **A- Documental**

- 1- Plano de información posesoria suscripto por la Agrimensora Maria Silvia Francis.-
- 2- Informe de dominio
- 3- 62 Boletas de EDET
- 4- Boleta del Registro Inmobiliario y Estado Cuenta
- 5- 7 Fotos
- 6- 2 Resumen de tarjeta de mi señora.-
- 7-

#### **B- Informativa**

*[Handwritten signature]*  
ANA MARINA ROJALLAN  
AGRICULTORA  
M.P. 1400 M.P. 10 01-18 400

1- Solicito se libre oficio al Registro Electoral a fin de que informe el domicilio de la Sra. HERRERA DE ACOSTA BARTOLINA DEL CARMEN .- L.C 8.944.900 a los fines de su notificación.-

2--Registro de la Propiedad de esta Provincia a fin de que informe sobre el titular de dominio inscripto bajo la matrícula N.º S- 15172, Nomenclatura Catastral 9680/5637, Padrón Inmobiliario: 139640

#### **C- Inspección Ocular**

Se libre oficio al Sr Jefe de Oficiales de Justicia a fin de que lleve a cabo una inspección ocular en el inmueble sito en calle Thomas Edison 363 de esta ciudad y proceda a describirlo e indique quien vive en el mismo, así como también indague en el tiempo.-

#### **D- Informe Ambiental**

Se libre oficio al Sr Jefe de Oficiales de Justicia a fin de que lleve a cabo un amplio informe ambiental y vecinal en los domicilios circundantes a calle Thomas EDISON 363 e interroge a los vecinos, así como conocen quienes ocupan el predio y desde cuando lo hacen.-

#### **5- DERECHO**

Fundo mi pretensión en los arts. 2481, 2348,3964,2478, 2479,2480 etc y en los postulados del decreto ley 5.756.-

6- petitorio:



Se me tenga por presentado como parte, por constituido el domicilio legal, se me otorgue la intervención de ley.-

Se tenga planteada en tiempo y forma la presente demanda .-

Se tenga por ofrecida en legal tiempo y forma las pruebas.-

Oportunamente se declare la prescripción adquisitiva, otorgándome el título de dominio a mi nombre y ordenándose los oficios de ley a los fines de la inscripción registral.- Se otorgue testimonio de ley.-

JUSTICIA

A handwritten signature in black ink, appearing to be "Ana Karina Moallah".

A handwritten signature in black ink, appearing to be "Ana Karina Moallah".

ANA KARINA MOALLAH  
ABOGADO  
N. P. 4459 - N. E. T. 97 - P. 400

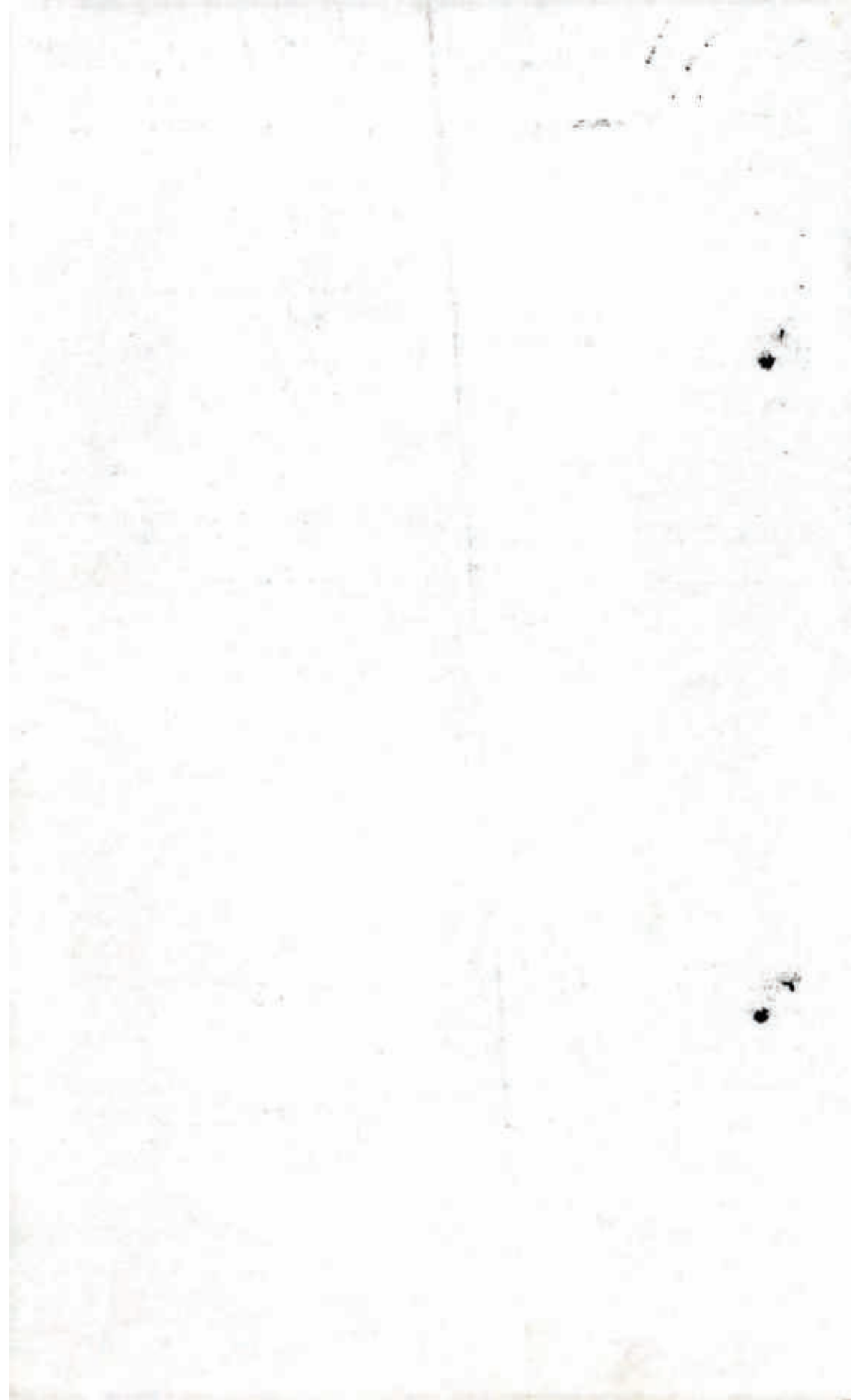

Nº de Cuenta: 039416 Nº Tarjeta Titular: 627649 039416 00018

LAZARTE, SILVINA ELIZABETH

039416

CALLE THOMAS EDISON Nº 363  
BARRIO SAN CAYETANO

Dp:2  
(4000)-SAN MIGUEL DE TUCUMÁN  
TUCUMÁN

71

001 - PART - 1 - 999

Límites Asignados Mensual 400 Crédito 1000 Adelantos 100



### Datos Resumen Anterior

Saldo Total: 820.08  
Pago Mínimo: 820.08  
Pagos Efectuados: 820.08  
Mínimo Impago: 0.00  
Último día pago: 03/03/2009

Opción LLAVE: ☒ Normal ☐

### Datos Resumen Actual

Planes Anteriores: 0.00  
Plan Normal 1 Pago: 0.00  
Plan LLAVE: 889.00  
Plan PLUS: 0.00  
Plan Normal Financ: 0.00  
Otras Operaciones: 17.79  
\* Comp. / Penitório: 0.00  
Créditos: 0.00  
Saldo Total: 889.79

Resumen Nº: 01309024

Hoja: 01 / 01

### Fechas de Cierre

Anterior: 25/02/2009  
Actual: 25/03/2009  
Próximo: 25/04/2009

### Fechas de Vencimiento

Anterior: 15/03/2009  
Actual: 13/04/2009  
Próximo: 11/05/2009

Iva para operaciones  
identificadas con \*

2.23

Fecha	Comprobante	Nº Cupón	Detalle / Comercio	Plan	Cuota	Vto. Abr.	Vto. May.	Vto. Jun.	Vto. Jul.
25/03/2009	Cupon Fox	0000000000	EL SPORTMAN	000983 LLave	449.00				
25/03/2009		0001317503	EMISION DE RESUMEN		10.30				
26/03/2009		0001434877	SELLADO DECRETO 1186/3		4.40				
			Tot. Op. de LAZARTE, SILVINA ELISABETH		466.30				

PUNTOS PLATINO		Del Mes: 00449		Acumulados: 002102		Asignados a Premios: 002100		Subtotales: 02	
Nº Asignados:	324.901 - 423.450 - 433.040 - 432.780 - 442.824 - 442.824 - 442.824 - 442.824 - 442.824 - 442.824								
	249.872 - 344.810 - 354.377 - 411.337 - 492.764 - 544.240 - 600.903 - 657.720 - 713.921 - 769.249 - 825.258								

Podes acumular tu Resumen en RAPIPAGO, PAGOFAZIL y BANCO MACRO de Tucumán  
Recordá que si no pagás en el local de Platino, la acreditación del pago se efectúa a las 48 Hs. hábiles

Atención a Clientes: Comunícate al 0810-888-7528

Tasa de Interés Pluriplazo a Compensación TIR 3.75% TIN 45.00%, Tasa de Interés Pluriplazo TIN 3.75%, TIN 22.75%, Cálculadas de la  
Tasa de Interés Pluriplazo, Tasa de Interés Pluriplazo en Efectivo 4.50%, Si alguno del IVA discriminado no puede computarse como crédito fiscal.

Cuenta: 039416  
LAZARTE, SILVINA ELIZABETH  
VENCIMIENTO: 13/04/2009

Último día de pago fuera  
de locales Platino  
24/04/2009

Cuota Importe Plan LLAVE

Cuota Importe Plan NORMAL

Importe No Financiable  
17.79

TOTAL ABONADO

Valido solo con sello de cajero

Cuenta: 039416  
LAZARTE, SILVINA ELIZABETH  
VENCIMIENTO: 13/04/2009

Último día de pago fuera  
de locales Platino  
24/04/2009

Cuota Importe Plan LLAVE

Cuota Importe Plan NORMAL

Importe No Financiable  
17.79

TOTAL ABONADO

Valido solo con sello de cajero

Cuenta: 039416  
LAZARTE, SILVINA ELIZABETH  
VENCIMIENTO: 13/04/2009

Pago Mínimo: 75.59 Pago Total: 466.79

OPCIONES PLAN LLAVE

1 Cuota de 449.00

2 Cuotas de 224.50

3 Cuotas de 149.67

4 Cuotas de 99.22

5 Cuotas de 79.27

6 Cuotas de 67.80

Cuota Importe Elegido LLAVE

Cuota Importe Elegido NORMAL

Importe No Financiable  
17.79

TOTAL ABONADO

Valido solo con sello de cajero

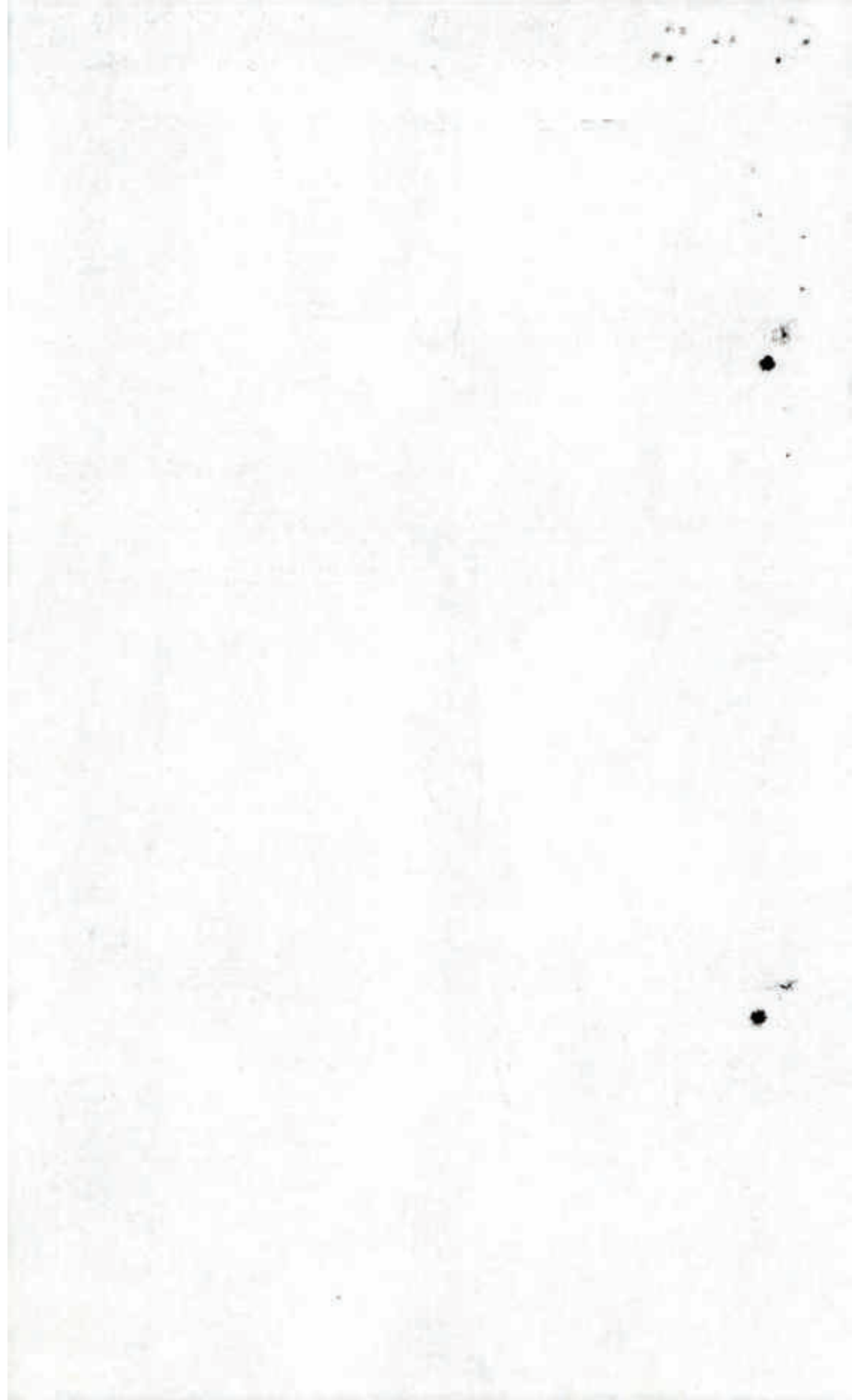

<b>Resumen N° 0123305</b> Hoja: 01 / 01		<b>Fechas de Cierre</b> Anterior: 25/01/2009 Actual: 25/02/2009 Próximo: 31/03/2009		<b>Fechas de Vencimiento</b> Anterior: 10/02/2009 Actual: 10/03/2009 Próximo: 13/04/2009		No para operaciones Identificadas con "Z" 00	
<b>Datos Resumen Anterior</b> Saldo Total: 0.00 Pago Mínimo: 0.00 Pagos Efectuados: 0.00 Máximo Impago: 0.00 Último día pago: 0.00		<b>Datos Resumen Actual</b> Planes Anteriores: 0.00 Plan Normal 1 Pago: 0.00 Plan LAVE: 0.00 Plan Plus: 0.00 Plan Normal Financ: 0.00 Otras Operaciones: 0.00 Comp. / Financ: 0.00 Creditos: 0.00 Saldo Total: 820.00		<b>Quedó LAVE</b> Normal		<b>Quedó LAVE</b> Normal	
<b>Resumen N° 0123305</b> Hoja: 01 / 01		<b>Fechas de Cierre</b> Anterior: 25/01/2009 Actual: 25/02/2009 Próximo: 31/03/2009		<b>Fechas de Vencimiento</b> Anterior: 10/02/2009 Actual: 10/03/2009 Próximo: 13/04/2009		No para operaciones Identificadas con "Z" 00	

**Resumen N° 0123305**

Saldo Total: 0.00

Pago Mínimo: 0.00

Pagos Efectuados: 0.00

Máximo Impago: 0.00

Último día pago: 0.00

**Datos Resumen Anterior**

Saldo Total: 0.00

Pago Mínimo: 0.00

Pagos Efectuados: 0.00

Máximo Impago: 0.00

Último día pago: 0.00

**Resumen N° 0123305**

Saldo Total: 820.00

Creditos: 0.00

Comp. / Financ: 0.00

Otras Operaciones: 0.00

Plan Normal Financ: 0.00

Plan Plus: 0.00

Plan LAVE: 0.00

Plan Normal 1 Pago: 0.00

Planes Anteriores: 0.00

**Datos Resumen Actual**

Quedó LAVE Normal

**Resumen N° 0123305**

Saldo Total: 0.00

Pago Mínimo: 0.00

Pagos Efectuados: 0.00

Máximo Impago: 0.00

Último día pago: 0.00

**Datos Resumen Actual**

Quedó LAVE Normal

**Resumen N° 0123305**

Saldo Total: 0.00

Pago Mínimo: 0.00

Pagos Efectuados: 0.00

Máximo Impago: 0.00

Último día pago: 0.00

**Datos Resumen Actual**

Quedó LAVE Normal

Recorda que si no pagas en el local de Platino, la acreditación del pago se efectúa a los 48 hrs. hábiles

Atención a Clientes: Comuníquese al 0810-888-7528

© 2000 by John Wiley & Sons, Inc. All rights reserved. This publication is a U.S. Government work and, as such, is in the public domain in the United States of America.

The figure displays two screenshots of the 'OPCIONES PLANTILLA' (Template Options) window in the software. The left screenshot shows the window with a list of options and a 'TOTAL ABOGADO' field. The right screenshot shows the same window with a different set of options and a 'TOTAL ABOGADO' field.

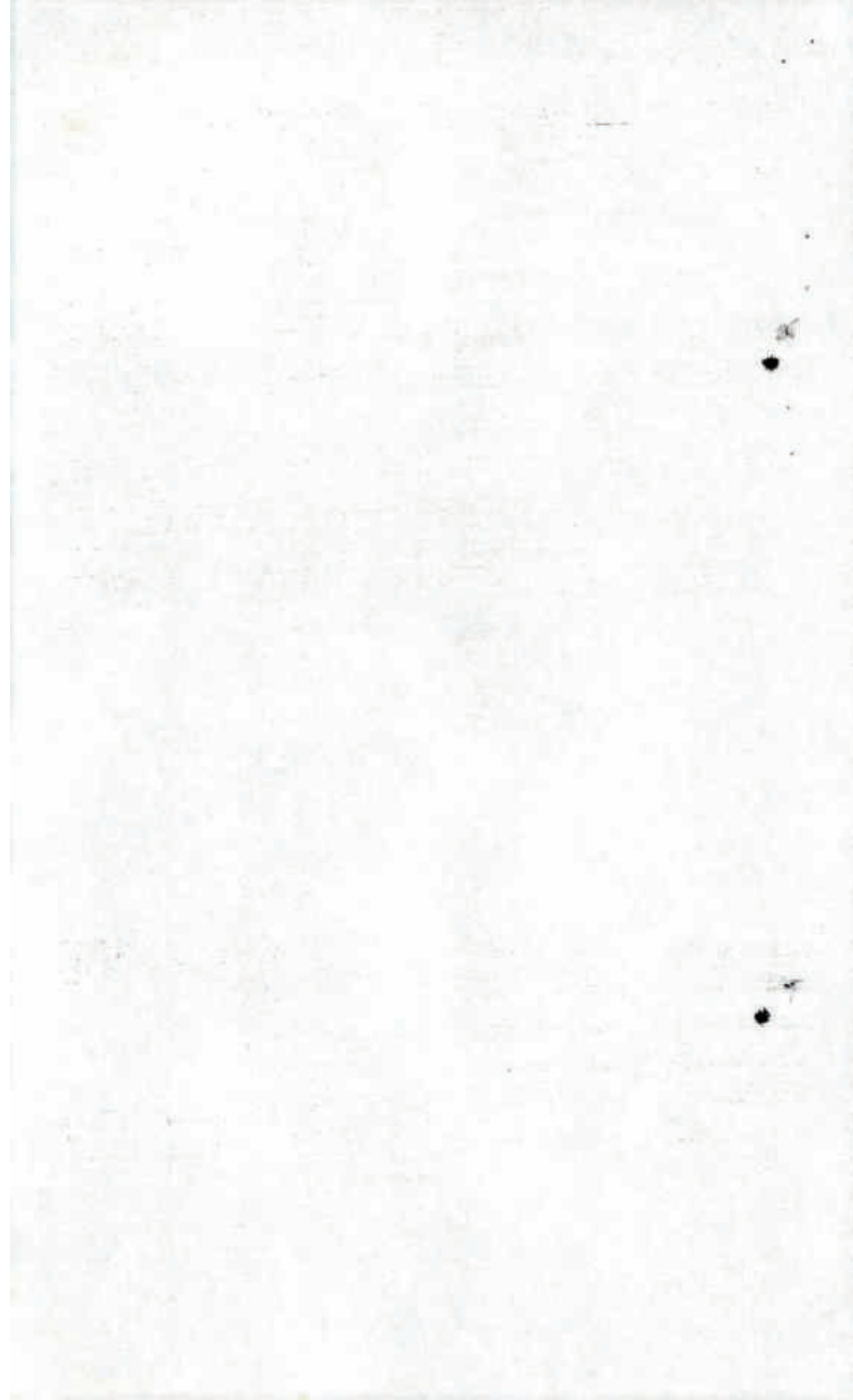

N° de Cuenta: 039416 | N° Tarjeta Titular: 627649 039416 00018

LAZARTE, SILVINA ELIZABETH

039416

CALLE THOMAS EDISON N° 363  
BARRIO SAN CAJETANO

Dpi: 2

(4000) - SAN MIGUEL DE TUCUMAN  
TUCUMAN

## Datos Resumen Anterior

Saldo Total: 820.08  
Pago Mínimo: 820.08  
Pagos Efectuados: 820.08  
Mínimo Impago: 0.00  
Último día pago: 09/03/2009Opción LLAVE ☐ Normal ☒

## Datos Resumen Actual

Planes Anteriores: 0.00  
Plan Normal 1 Pago: 0.00  
Plan LLAVE: 449.00  
Plan PLUS: 0.00  
Plan Normal Financ: 0.00  
Otras Operaciones: 17.79  
Comp. / Punitorio: 0.00  
Créditos: 0.00  
Saldo Total: 466.79

Resumen N°: 01309024

Hoja: 01 / 01

## Fechas de Cierre

Anterior: 25/02/2009  
Actual: 25/03/2009  
Próximo: 25/04/2009

## Fechas de Vencimiento

Anterior: 10/03/2009  
Actual: 13/04/2009  
Próximo: 11/05/2009Iva para operaciones  
identificadas con \*

2.29

Límites Asignados Manual 400 Crédito 1000 Adelantos 109



Fecha	Comprobante	N° Cupón	Detalle / Comercio	Plan	Cuota	Vto. Abr.	Vto. May.	Vto. Jun.	Vto. Jul.
25/03/2009	Cupon Pos	0000003138	EL SPOT1900	000983 LLAVE		449.00			
26/03/2009		0001317503	EMISION DE RESUMEN			10.90			
26/03/2009		0001438077	SELLADO DECRETO 1186/3			4.60			
			Tot. Op. de LAZARTE, SILVINA ELIZABETH			466.50			

PUNTO PLATINO				Del Mes: 00449		Acumulados: 002132		Asignados a Meses: 002109		Subcuentas: 02	
N° Asignados:	314.801	425.430	455.040	532.780	642.918	27.332	740.470	378.870	186.004	149.762	
-	269.972	344.910	324.377	411.317	505.764	244.240	400.985	357.700	813.981	106.248	54.256

Podes abonar tu Resumen en RAPIPAGO, PAGOFACIL y BANCO MACRO de Tucumán  
Recordá que si no pagás en el local de Platino, la acreditación del pago se efectúa a las 48 Hs. hábiles

Atención a Clientes: Comunicate al 0810-888-7528

Tasa de Interés Efectivo y Compensación TED 3.75 - TIR 45.47 - Tasa de Interés Pasivo TED 3.87 - TIR 22.18 - Cálculos de la  
Tasa de Interés Efectivo y Compensación TED 3.75 - TIR 45.47 - Tasa de Interés Pasivo TED 3.87 - TIR 22.18 - Cálculos de la

Cuenta: 039416  
LAZARTE, SILVINA ELIZABETH  
VENCIMIENTO: 13/04/2009  
Último día de pago fuera  
de locales Platino  
24/04/2009

Cuota Importe Plan LLAVE

Cuota Importe Plan NORMAL

Importe No Financiable

17.79

TOTAL ABONADO

Validez solo con sello de cajero

Cuenta: 039416  
LAZARTE, SILVINA ELIZABETH  
VENCIMIENTO: 13/04/2009  
Último día de pago fuera  
de locales Platino  
24/04/2009

Cuota Importe Plan LLAVE

Cuota Importe Plan NORMAL

Importe No Financiable

17.79

TOTAL ABONADO

Validez solo con sello de cajero

Cuenta: 039416  
LAZARTE, SILVINA ELIZABETH  
VENCIMIENTO: 13/04/2009

Pago Mínimo: 75.59 | Pago Total: 466.79

OPCIONES PLAN LLAVE

1 Cuota de 449.00

2 Cuotas de 224.50

3 Cuotas de 149.67

6 Cuotas de 95.22

9 Cuotas de 70.27

12 Cuotas de 57.80

Cuota Importe Elegido LLAVE

Cuota Importe Elegido NORMAL

Importe No Financiable

17.79

TOTAL ABONADO

Validez solo con sello de cajero

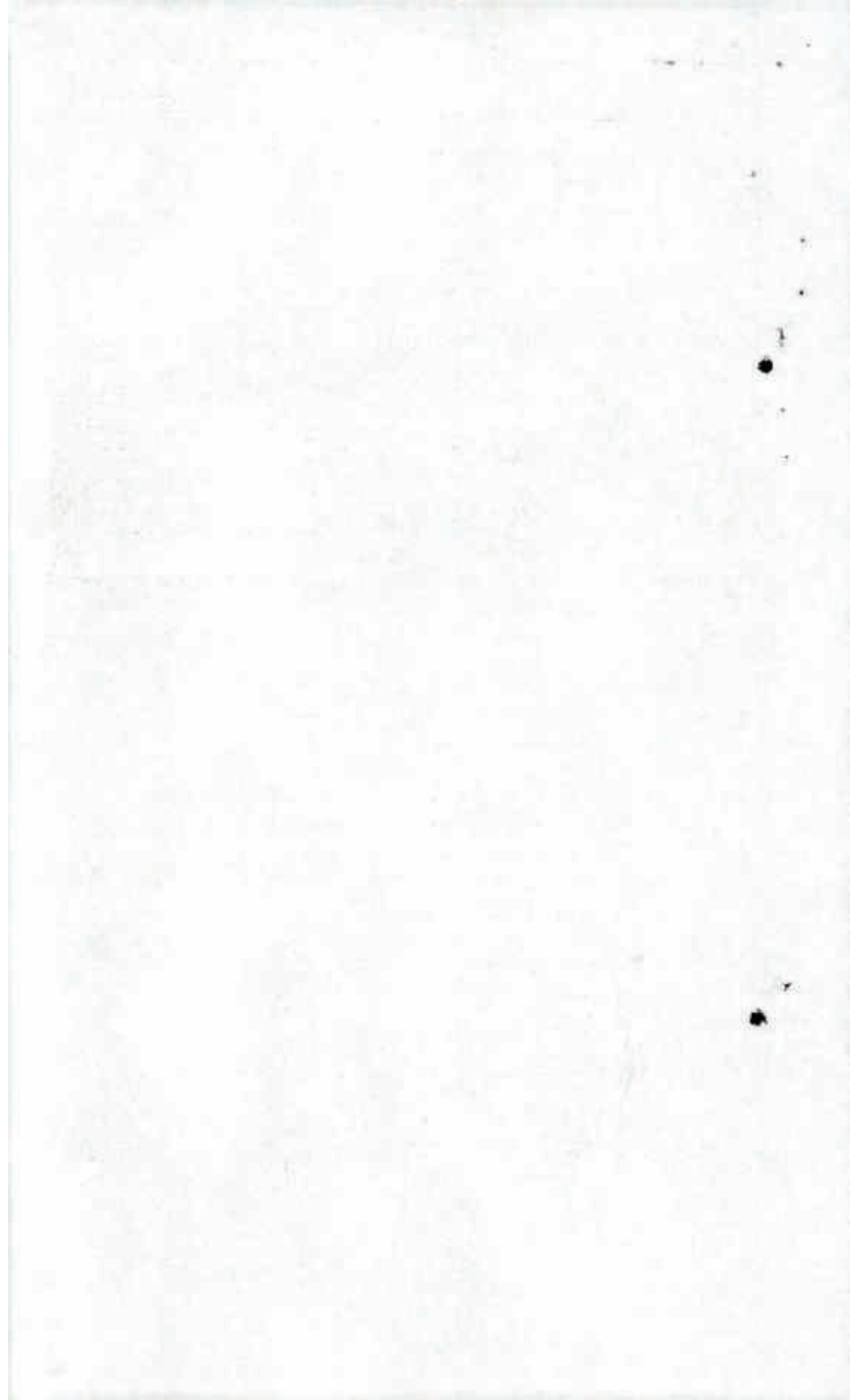

<b>D.G.R. Tucumán</b>	<b>IMPUESTO 2510 INMOBILIARIO</b>
Padrón: <b>139640</b>	Nro. Obligación: <b>00000714657</b> Período: <b>2009</b>
Contribuyente: <b>HERRERA, BARTOLINA DEL CARMEN DE ACOSTA TOMAS ALBA EDISON 363</b>	
MUNICIPALIDAD DE SAN MIGUEL DE TUCUMAN Local/Dpto: <b>SAN MIGUEL DE TUCUMAN</b> CP: <b>4000</b>	
<b>URBANO EDIF. VIVIENDA UNIFAMILIAR</b> VALUACION SUJETA A REAJUSTE \$: <b>14799,70</b>	
Inmobiliario: Imp. Origen: <b>\$16,46</b> Cuota: 1 de 6 \$17,09 Vto. Origen: <b>26/01/2009</b>	
<b>VENCIMIENTO</b> <b>17/04/2009</b>	<b>IMPORTE</b> <b>\$17,69</b>
Son Pesos: <b>diecisiete con 60/100</b>	
EFECTIVO 100%	
P CONTRIBUYENTE: <b>7460561758</b>	

<b>D.G.R. Tucumán</b>	<b>IMPUESTO 2510 INMOBILIARIO</b>
Padrón: <b>139640</b>	Nro. Obligación: <b>00000714658</b> Período: <b>2009</b>
Contribuyente: <b>HERRERA, BARTOLINA DEL CARMEN DE ACOSTA TOMAS ALBA EDISON 363</b>	
MUNICIPALIDAD DE SAN MIGUEL DE TUCUMAN Local/Dpto: <b>SAN MIGUEL DE TUCUMAN</b> CP: <b>4000</b>	
<b>URBANO EDIF. VIVIENDA UNIFAMILIAR</b> VALUACION SUJETA A REAJUSTE \$: <b>14799,70</b>	
Inmobiliario: Imp. Origen: <b>\$16,46</b> Cuota: 1 de 6 \$17,09 Vto. Origen: <b>11/03/2009</b>	
<b>VENCIMIENTO</b> <b>17/04/2009</b>	<b>IMPORTE</b> <b>\$17,09</b>
Son Pesos: <b>diecisiete con 9/100</b>	
EFECTIVO 100%	
P CONTRIBUYENTE: <b>49199127244</b>	

<b>REG. EXCEPCIONAL FACILIDADES PAGO LEY 5106</b>	
Tipo de Plan de Pago: <b>907</b> Nro. Plan: <b>14889</b>	
Impuesto: <b>25122 INMOBILIARIO</b>	
Padrón: <b>139640</b>	
Nro. de Obligación: <b>08004254872</b>	
Cantidad de Pagos Solicitados: <b>1</b>	
CUIT/Nro. Control: <b>92012094887</b>	
Contribuyente: <b>HERRERA, BARTOLINA DEL CARMEN TOMAS ALBA EDISON 363</b>	
Localidad: <b>SAN MIGUEL DE TUCUMAN</b> C.P.: <b>4000</b>	
Emisión: <b>04/05/2009</b>	
Medios de Pago: <b>Efectivo</b>	
Pago Parcial Nro: <b>1</b> de <b>1</b>	
<b>VENCIMIENTO</b> <b>15/05/2009</b>	<b>IMPORTE A PAGAR</b> <b>\$ 533,55</b>
Son Pesos: <b>quinientos treinta y tres con 55/100</b>	
*RECUERDE QUE DEBIO HABER CUMPLIDO LA CONDICION ART. 5 Y 55 LEY 5106*	
P CONTRIBUYENTE: <b>89975620469</b>	

00097-1058

22/04/2009 11:18:22  
17:09  
17:09



00097-1057



00133-1175

20/05/2009 13:34:48  
\$30.55  
\$33.55

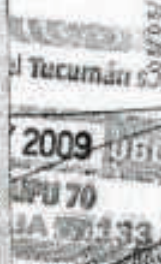

Clave Unica de Identificación Tributaria		
92-01209489-7		
Tipo de Plan	Nº de Plan	Conc. Plan
907	14889	122
Fecha de Emisión		30/04/2009

**REGIMEN EXCEPCIONAL DE FACILIDADES DE PAGO LEY 8166**

**Datos del Contribuyente y/o Responsable:**

Apellido y Nombre o Denominación: HERRERA, BARTOLINA DEL CARMEN DE ACOSTA

Domicilio: TOMAS ALBA EDISON 363 - SAN MIGUEL DE TUCUMAN

Impuesto: 25 INMOBILIARIO

10 CUOTA

Tipo de Objeto: 2 INMUEBLES

Pad/Pat: 139640

**Deuda Incluida en el Plan**

Obligación	Concepto Plan	Periodo	Cuota/Ant.	Fec.Vto. S/Ley	Importe Original	Forma de Pago
2504002248350	10	200400	1	31/12/2004	\$16.66	CONTADO
2504002248351	10	200400	2	31/12/2004	\$16.66	CONTADO
2504002248352	10	200400	3	31/12/2004	\$16.66	CONTADO
2504002248353	10	200400	4	31/12/2004	\$16.66	CONTADO
2504002248354	10	200400	5	31/12/2004	\$16.66	CONTADO
2504002248355	10	200400	6	31/12/2004	\$16.70	CONTADO
2505001291211	10	200500	1	31/01/2005	\$16.66	CONTADO
2505001291212	10	200500	2	14/03/2005	\$16.66	CONTADO
2505001291213	10	200500	3	12/05/2005	\$16.66	CONTADO
2505001291214	10	200500	4	12/07/2005	\$16.66	CONTADO
2505001291215	10	200500	5	12/09/2005	\$16.66	CONTADO
2505001291216	10	200500	6	14/11/2005	\$16.70	CONTADO
2506300753717	10	200600	1	31/01/2006	\$16.66	CONTADO
2506300753718	10	200600	2	13/03/2006	\$16.66	CONTADO
2506301401870	10	200600	3	12/05/2006	\$16.66	CONTADO
2506301401871	10	200600	4	12/07/2006	\$16.66	CONTADO
2506301401872	10	200600	5	12/09/2006	\$16.66	CONTADO
2506301401873	10	200600	6	13/11/2006	\$16.70	CONTADO
2507300642746	10	200700	1	18/05/2007	\$16.66	CONTADO
2507300642747	10	200700	2	18/05/2007	\$16.66	CONTADO
2507300642748	10	200700	3	18/05/2007	\$16.66	CONTADO
2507300642749	10	200700	4	11/07/2007	\$16.66	CONTADO
2507300642750	10	200700	5	11/09/2007	\$16.66	CONTADO
2507300642751	10	200700	6	13/11/2007	\$16.70	CONTADO
2508001481674	10	200800	1	31/01/2008	\$16.66	CONTADO
2508001481675	10	200800	2	19/03/2008	\$16.66	CONTADO
2508001481676	10	200800	3	12/05/2008	\$16.66	CONTADO
2508001481677	10	200800	4	11/07/2008	\$16.66	CONTADO
2508001481678	10	200800	5	11/09/2008	\$16.66	CONTADO
2508001481679	10	200800	6	13/11/2008	\$16.70	CONTADO

Hora: 16:33:12

Oper

1000

THE NEW YORK PUBLIC LIBRARY

ASTOR LENOX TILDEN FOUNDATION

500 N. 5TH ST. NEW YORK, N. Y.

1900

THE NEW YORK PUBLIC LIBRARY

ASTOR LENOX TILDEN FOUNDATION

500 N. 5TH ST. NEW YORK, N. Y.

1000

1900

1900

1900

1900

1900

1900

1900

1900

1900

1900

1900

1900

1900

1900

1900

1900

1900

1900

Clave Unica de Identificación Tributaria		
92-01209489-7		
Tipo de Plan	Nº de Plan	Conc. Plan
907	14889	122
Fecha de Emisión		30/04/2009

**REGIMEN EXCEPCIONAL DE FACILIDADES DE PAGO LEY 8166**

**Datos del Contribuyente y/o Responsable:**

Apellido y Nombre o Denominación: HERRERA, BARTOLINA DEL CARMEN DE ACOSTA

Domicilio: TOMAS ALBA EDISON 363 - SAN MIGUEL DE TUCUMAN

Impuesto: 25 INMOBILIARIO

10 CUOTA

Tipo de Objeto: 2 INMUEBLES

Pad/Pat: 139640

**Deuda Incluida en el Plan**

Obligación	Concepto Plan	Periodo	Cuota/Ant.	Fec.Vto. S/Ley	Importe Original	Forma de Pago
TOTAL DE DEUDA ORIGEN:		5500.00	Cantidad de Pagos Parciales a Realizar: 1			

Son Pesos: quinientos

San Miguel de Tucumán, 05 de Mayo 2009, Tipo (DNI, C.E.I.) Nº 7838127

Firma y Aclaración

Juan Roberto Jazante  
Responsable

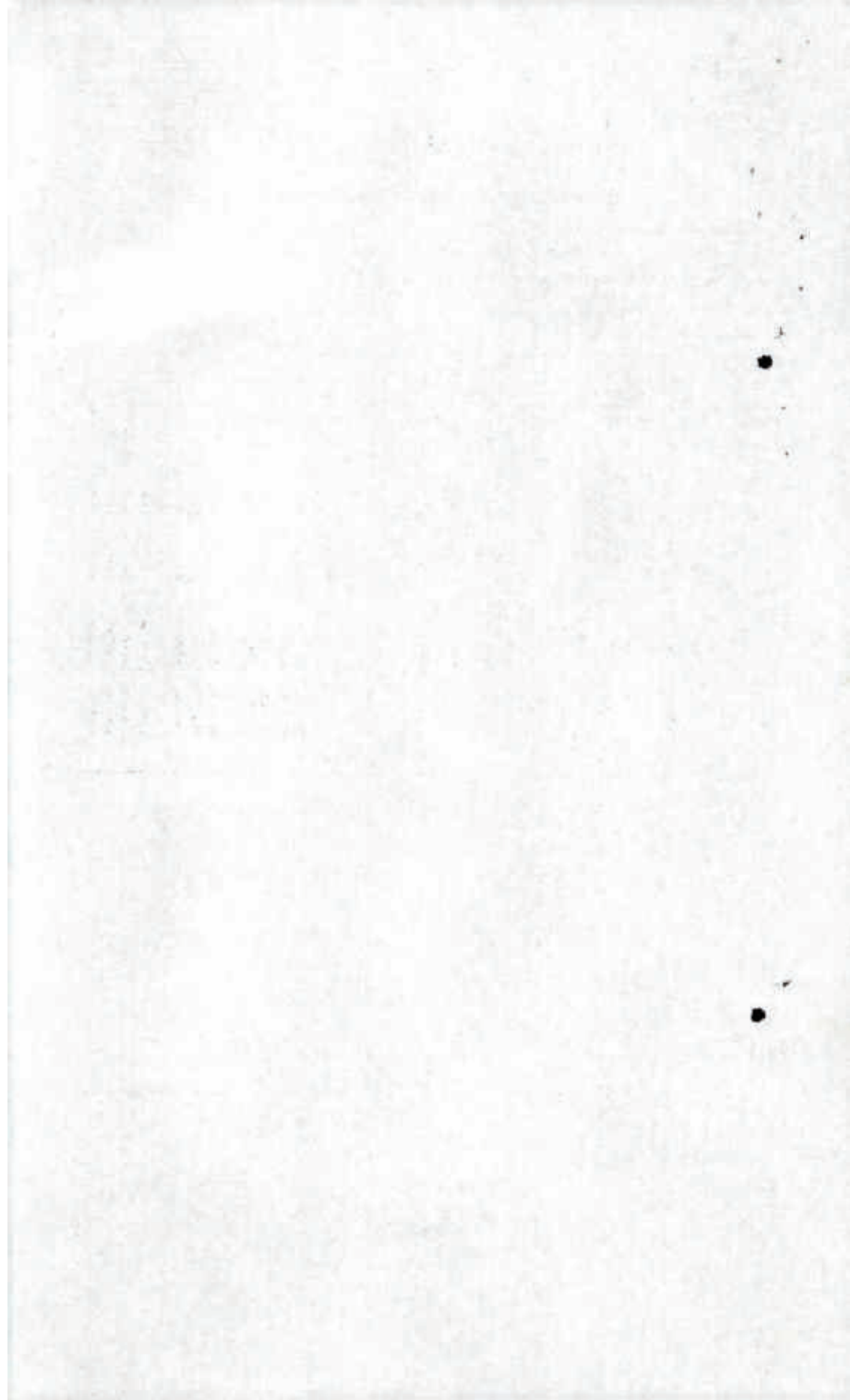



DIRECCION GENERAL  
DE REGISTROS  
Y VALORES

SAPYM

• Fec: 04/04/2009 16:33

Clave Unica de Identificación

92-01209489-7

Tipo de Plan

907

Nº de Plan

14889

Conc. Plan

122

Fecha de Emisión

30/04/2009

REGIMEN EXCEPCIONAL DE FACILIDADES DE PAGO LEY 8166

Impuesto : 25 INMOBILIARIO Tipo de Objeto : 2 INMUEBLES Concepto : 10 CUOTA Pad. Pat. : 139640

Detalle de Pagos (al contado y/o en pagos parciales) e Imputaciones

PAGO	FECHA DE PAGO	CAPITAL	TOTAL DE INTERES	TOTAL A PAGAR	VTO. DESDE	VTO. HASTA	INTERES	CAPITAL A IMPUTAR	PERIODO A IMPUTAR	ANTICIPO	IMPORTE DE LA POSICION	DEUDA REST. DEL PERIODO
1	15/05/2009	500.00	33.55	533.55	31/12/2004	15/05/2009	1.67	16.66	200400	1	16.66	0.00
					31/12/2004	15/05/2009	1.67	16.66	200400	2	16.66	0.00
					31/12/2004	15/05/2009	1.67	16.66	200400	3	16.66	0.00
					31/12/2004	15/05/2009	1.67	16.66	200400	4	16.66	0.00
					31/12/2004	15/05/2009	1.67	16.66	200400	5	16.66	0.00
					31/12/2004	15/05/2009	1.67	16.70	200400	6	16.70	0.00
					31/01/2005	15/05/2009	1.64	16.66	200500	1	16.66	0.00
					14/03/2005	15/05/2009	1.61	16.66	200500	2	16.66	0.00
					12/05/2005	15/05/2009	1.56	16.66	200500	3	16.66	0.00
					12/07/2005	15/05/2009	1.51	16.66	200500	4	16.66	0.00
					12/09/2005	15/05/2009	1.46	16.66	200500	5	16.66	0.00
					14/11/2005	15/05/2009	1.41	16.70	200500	6	16.70	0.00
					31/01/2006	15/05/2009	1.34	16.66	200600	1	16.66	0.00
					13/03/2006	15/05/2009	1.31	16.66	200600	2	16.66	0.00
					12/05/2006	15/05/2009	1.26	16.66	200600	3	16.66	0.00
					12/07/2006	15/05/2009	1.20	16.66	200600	4	16.66	0.00
					12/09/2006	15/05/2009	1.14	16.66	200600	5	16.66	0.00
					13/11/2006	15/05/2009	1.07	16.70	200600	6	16.70	0.00
					18/05/2007	15/05/2009	0.83	16.66	200700	1	16.66	0.00
					18/05/2007	15/05/2009	0.83	16.66	200700	2	16.66	0.00
					18/05/2007	15/05/2009	0.83	16.66	200700	3	16.66	0.00
					11/07/2007	15/05/2009	0.79	16.66	200700	4	16.66	0.00
					11/09/2007	15/05/2009	0.71	16.66	200700	5	16.66	0.00
					12/11/2007	15/05/2009	0.64	16.70	200700	6	16.70	0.00
					31/01/2008	15/05/2009	0.55	16.66	200800	1	16.66	0.00
					18/03/2008	15/05/2009	0.49	16.66	200800	2	16.66	0.00

Hora: 16:33:13

Operador : ZARATEA

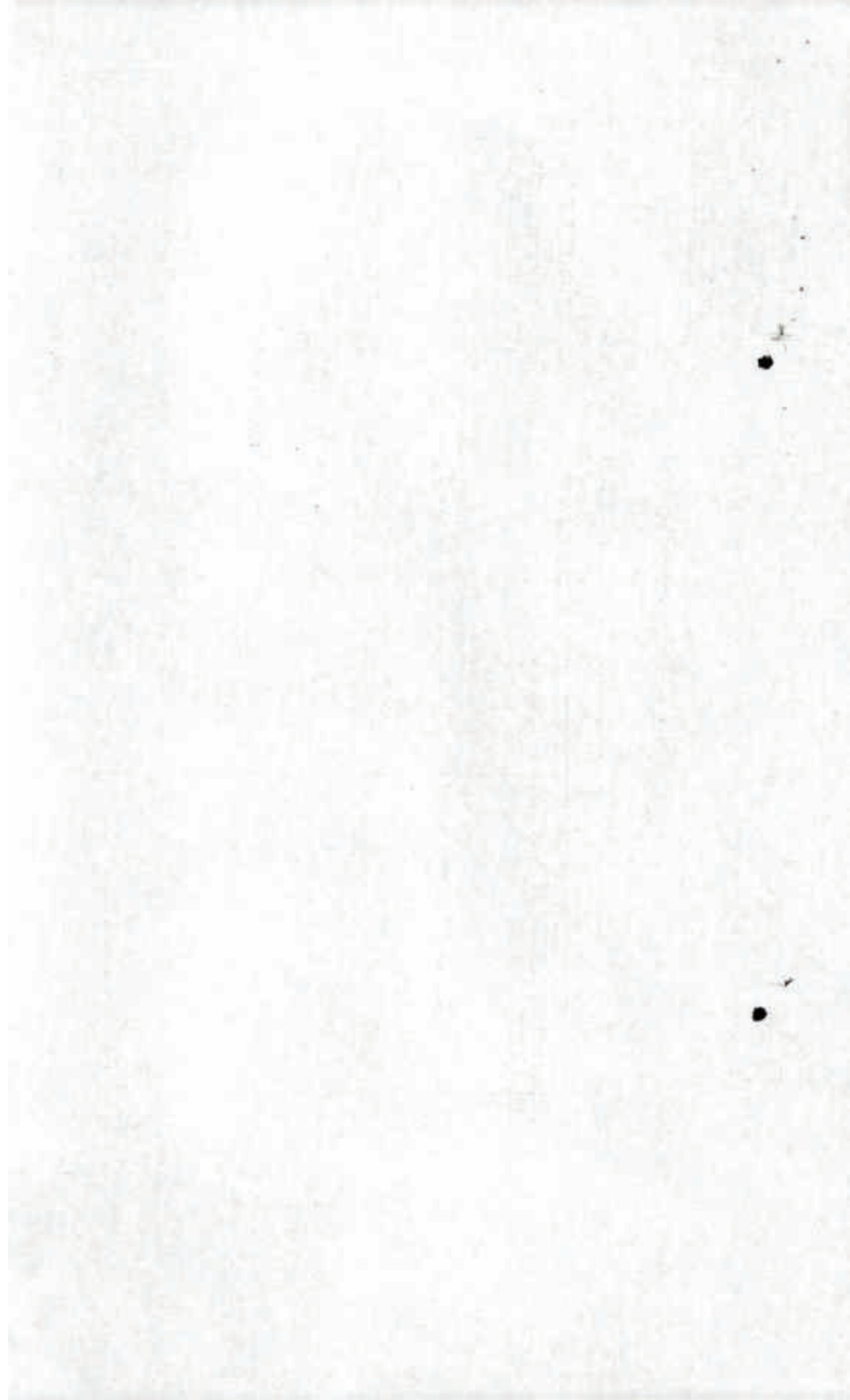



SECRETARÍA DE INGRESOS  
FISCAL  
TUCUMÁN

SAPYM  
• Frc p\_per\_sub\_2009.frx

Clave Única de Identificación			
92-01209489-7			
Tipo de Plan	Nº de Plan	Conc. Plan	122
907	14889		
Fecha de Emisión		30/04/2009	

## REGIMEN EXCEPCIONAL DE FACILIDADES DE PAGO LEY 8166

Pad.Vat.: 139640

Impuesto : 25 INMOBILIARIO Tipo de Objeto : 2 INMUEBLES Concepto : 10 CUOTA

### Detalle de Pagos (al contado y/o en pagos parciales) e Imputaciones

PAGO	FECHA DE PAGO	CAPITAL	TOTAL DE INTERES	TOTAL A PAGAR	VTO. DESDE	VTO. HASTA	INTERES	CAPITAL A IMPUTAR	PERIODO A IMPUTAR	ANTICIPO PAGO PARCIAL	IMPORTE DE LA POSICION	DEUDA REST. DEL PERIODO
					12/01/2008	15/05/2009	0.43	16.66	200800	3	16.66	0.00
					11/07/2008	15/05/2009	0.36	16.66	200800	4	16.66	0.00
					11/09/2008	15/05/2009	0.29	16.66	200800	5	16.66	0.00
					13/11/2008	15/05/2009	0.21	16.70	200800	6	16.70	0.00

San Miguel de Tucumán, 05 de Mayo 2009 Tipo (DNI, REED) ..... Nº 7838.122

Firma y Aclaración

*Juan D. Soyent*  
Responsable

Borr: 16:33:13

Operador : ZARATEA

109

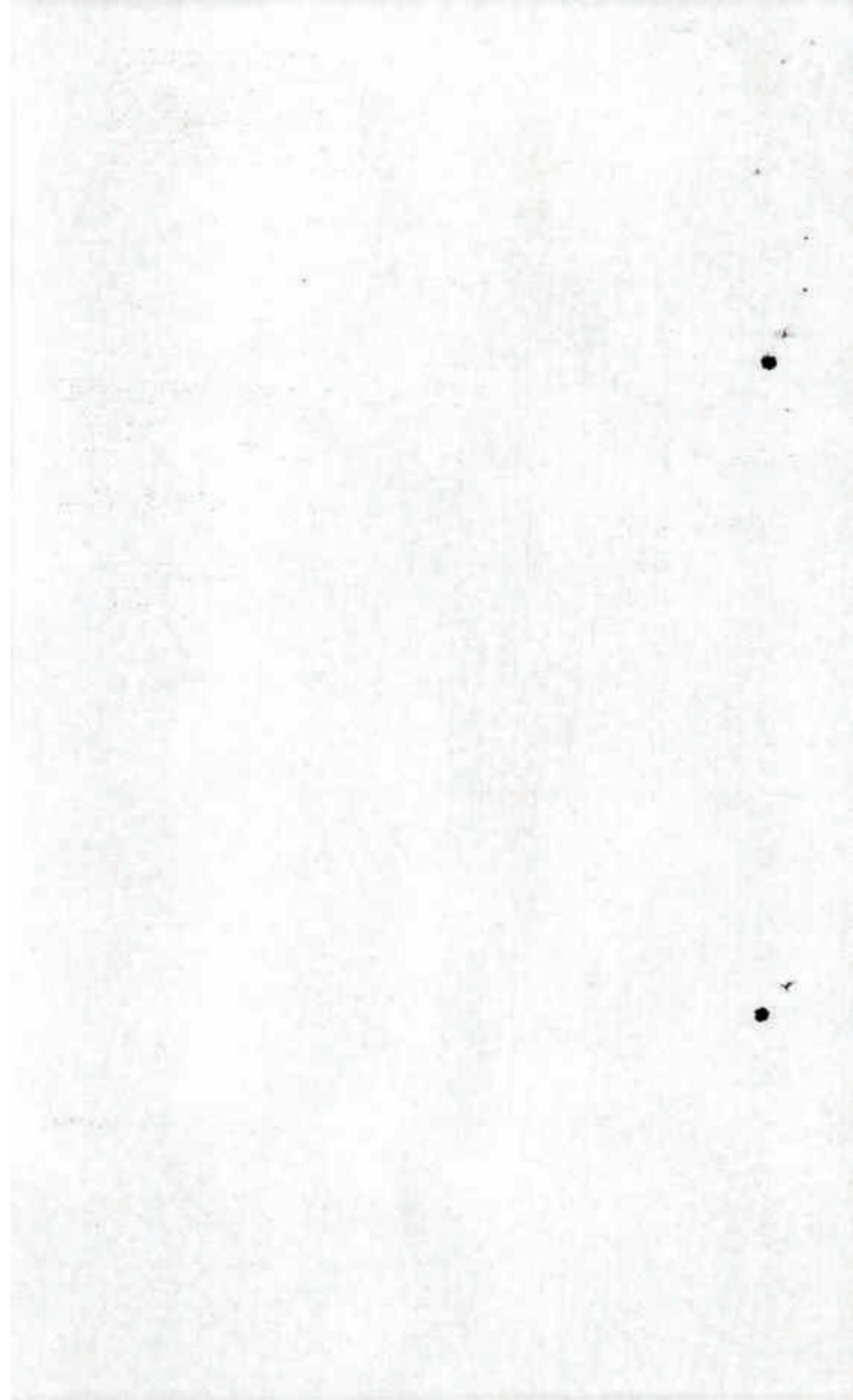

Clave Unica de Identificación Tributaria		
92-01209489-7		
Tipo de Plan	Nº de Plan	Conc. Plan
907	14889	122
Fecha de Emisión	30/04/2009	

**REGIMEN EXCEPCIONAL DE FACILIDADES DE PAGO LEY 8166**

**Datos del Contribuyente y/o Responsable**

APELLIDO y Nombres o Denominación: HERRERA, BARTOLINA DEL CARMEN DE ACOSTA  
Domicilio: TOMAS ALBA EDISON 363 - SAN MIGUEL DE TUCUMAN  
Impuesto: 25 INMOBILIARIO  
Tipo de Bienes: 2 INMUEBLES

10 CUOTA

PAD/PAT :139640

**Datos de Pago**

PAGO	FECHA	CUOTA CAPITAL	INT. NORMAL	INT. REDUCIDO	TOTAL SEGUN LEY
1	15/05/2009	500.00	348.65	33.55	\$533.55
TOTALES		500.00	348.65	33.55	\$533.55

San Miguel de Tucumán, 05 de Mayo 2009, Tipo (DNI, LE, CI)..... Nº 7878 RT

  
Firma y Aclaración  
Juan Alberto Lozano

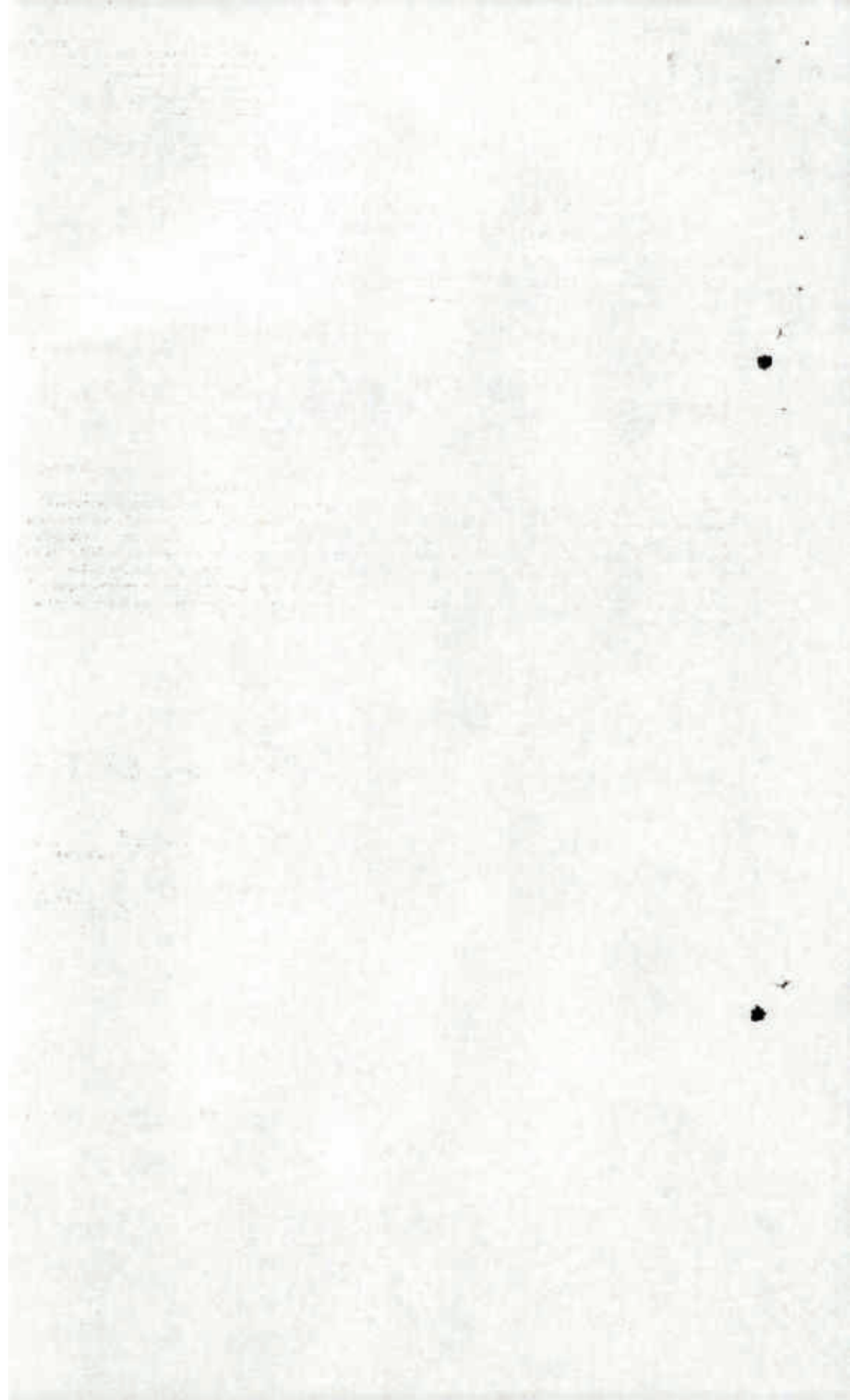



SAPYM

\* Imp. por los pag. 2009 los \*

Clave Unica de Identificación Tributaria		
92-01209489-7		
Tipo de Plan	Nº de Plan	Cons. Plan
907	14889	122
Fecha de Emisión		30/04/2009

**REGIMEN EXCEPCIONAL DE FACILIDADES DE PAGO LEY 8166****Datos del Contribuyente y/o Responsable:**

Apellido y Nombre o Denominación: HERRERA, BARTOLINA DEL CARMEN DE ACOSTA

Domicilio: TOMAS ALBA EDISON 363 - SAN MIGUEL DE TUCUMAN

Impuesto \ obligación:	25	INMOBILIARIO	10	CUOTA
Tipo de Objeto:	2	INMUEBLES	Pad/Pat:	139640

**Liquidación del Plan**

Cantidad de Pagos

Parciales a Realizar: 1

Constituido con Fecha: 04/05/2009

El que suscribe \_\_\_\_\_, con documento \_\_\_\_\_, con domicilio en \_\_\_\_\_, en su carácter de \_\_\_\_\_,

(quien asume el pago de la deuda como responsable unico de la misma y/o solidario del contribuyente y/o responsable), afirma que los datos consignados en el presente instrumento son correctos y completos y que se ha confeccionado esta declaración jurada sin omitir ni falsear dato alguno que deba contener, siendo fiel expresión de la verdad. Asimismo, hace constar que se allana incondicionalmente a todo proceso de determinación o discusión administrativa o proceso judicial, incluidos los de ejecución fiscal - cualquiera sea su etapa procesal-, y desiste y renuncia expresamente a toda acción o derecho, incluso el de repetición, con los alcances establecidos en la Ley (artículos 1º, 13º y 14º), no implicando el acogimiento al presente régimen ni transacción, acuerdo conciliatorio ni novación de deudas, autorizando la presentación de este instrumento en la causa a que se refiera, asumiendo el pago de las costas y gastos causídicos en los casos que corresponda.

San Miguel de Tucumán, 05 de Mayo 2009. Tipo (DNI, ~~ME~~ CI) \_\_\_\_\_, Nº 7838127

Firma y Aclaración

Guillermo Roberto Jazarte

Hora: 16:33:17

Operador: ZARATEA

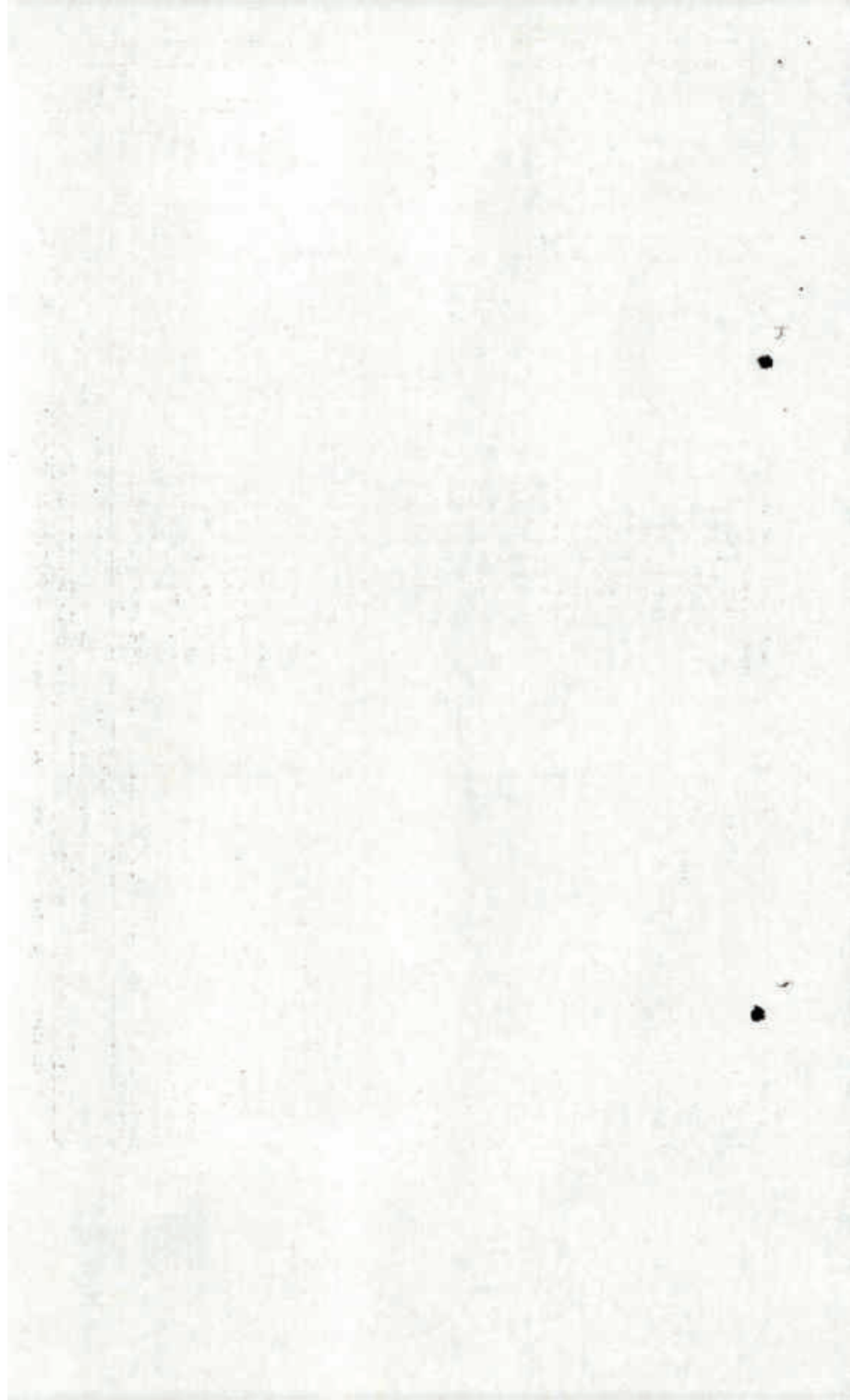

Periodo	Vto. Or.	Debito	Credito	Saldo	Saldo Ant.	Fec. Mov.	Detalle	No. Origen
1/ 2004	03/02/2004	16.66	0.00	16.66	37.16	03/02/2004	001 DEBITO NORMAL	2504022443302
2/ 2004	10/03/2004	16.66	0.00	16.66	36.58	10/03/2004	001 DEBITO NORMAL	2504022443301
3/ 2004	10/05/2004	16.66	0.00	16.66	35.96	10/05/2004	001 DEBITO NORMAL	2504022443302
4/ 2004	12/07/2004	16.66	0.00	16.66	34.72	12/07/2004	001 DEBITO NORMAL	2504022443303
5/ 2004	10/09/2004	16.66	0.00	16.66	34.02	10/09/2004	001 DEBITO NORMAL	2504022443304
6/ 2004	10/11/2004	16.70	0.00	16.70	33.35	10/11/2004	001 DEBITO NORMAL	2504022443305
1/ 2005	31/01/2005	16.66	0.00	16.66	32.77	31/01/2005	001 DEBITO NORMAL	2505012812111
2/ 2005	14/03/2005	16.66	0.00	16.66	32.42	14/03/2005	001 DEBITO NORMAL	2505012812112
3/ 2005	12/06/2005	16.66	0.00	16.66	31.92	12/06/2005	001 DEBITO NORMAL	2505012812113
4/ 2005	12/07/2005	16.66	0.00	16.66	31.42	12/07/2005	001 DEBITO NORMAL	2505012812114
5/ 2005	12/09/2005	16.66	0.00	16.66	30.90	12/09/2005	001 DEBITO NORMAL	2505012812115
6/ 2005	14/11/2005	16.70	0.00	16.70	30.45	14/11/2005	001 DEBITO NORMAL	2505012812116
1/ 2006	31/01/2006	16.66	0.00	16.66	29.79	31/01/2006	001 DEBITO NORMAL	25060300793713
2/ 2006	14/03/2006	16.66	0.00	16.66	29.38	14/03/2006	001 DEBITO NORMAL	25060300793718
3/ 2006	12/05/2006	16.66	0.00	16.66	28.86	12/05/2006	001 DEBITO NORMAL	25060300793719
4/ 2006	12/07/2006	16.66	0.00	16.66	28.38	12/07/2006	001 DEBITO NORMAL	25060300793711
5/ 2006	12/09/2006	16.66	0.00	16.66	27.72	12/09/2006	001 DEBITO NORMAL	25060300793712
6/ 2006	13/11/2006	16.70	0.00	16.70	27.06	13/11/2006	001 DEBITO NORMAL	25060300793713
1/ 2007	18/02/2007	16.66	0.00	16.66	24.62	18/02/2007	001 DEBITO NORMAL	25070300427148
2/ 2007	18/05/2007	16.66	0.00	16.66	24.82	18/05/2007	001 DEBITO NORMAL	25070300427147
3/ 2007	18/05/2007	16.66	0.00	16.66	24.82	18/05/2007	001 DEBITO NORMAL	25070300427149
4/ 2007	11/07/2007	16.66	0.00	16.66	24.19	11/07/2007	001 DEBITO NORMAL	25070300427149
5/ 2007	11/08/2007	16.66	0.00	16.66	23.47	11/08/2007	001 DEBITO NORMAL	25070300427150
6/ 2007	13/11/2007	16.72	0.00	16.70	22.79	13/11/2007	001 DEBITO NORMAL	25070300427151
1/ 2008	31/01/2008	19.79	0.00	19.79	21.81	31/01/2008	001 DEBITO NORMAL	25080300427151
1/ 2008	31/01/2008	0.00	3.13	16.66		31/11/2007	930 BONIFICACION 2008	25080300427154
2/ 2008	19/03/2008	19.79	0.00	16.66	21.25	19/03/2008	001 DEBITO NORMAL	25080300427155
3/ 2008	19/03/2008	0.00	3.13	16.66		30/11/2007	930 BONIFICACION 2008	25080300427157
4/ 2008	12/05/2008	19.79	0.00	16.66	20.63	12/05/2008	001 DEBITO NORMAL	25080300427158
5/ 2008	30/11/2007	0.00	3.13	16.66		30/11/2007	930 BONIFICACION 2008	25080300427159
6/ 2008	11/07/2008	19.79	0.00	16.66	19.82	11/07/2008	001 DEBITO NORMAL	25080300427160
1/ 2009	11/07/2008	0.00	3.13	16.66		30/11/2007	930 BONIFICACION 2008	25080300427161
2/ 2009	11/08/2008	19.79	0.00	16.66	19.20	11/08/2008	001 DEBITO NORMAL	25080300427162
3/ 2009	11/09/2008	0.00	3.13	16.70		30/11/2007	930 BONIFICACION 2008	25080300427163
4/ 2009	13/11/2008	19.81	0.00	16.70	18.51	13/11/2008	001 DEBITO NORMAL	25080300427164
5/ 2009	28/01/2009	0.00	3.11			30/11/2007	930 BONIFICACION 2008	25080300427165
1/ 2009	28/01/2009	19.79	0.00	16.66	17.60	28/01/2008	001 DEBITO NORMAL	25090300794857
1/ 2009	28/01/2009	0.00	3.13			20/11/2008	930 BONIFICACION 2008	25090300794857

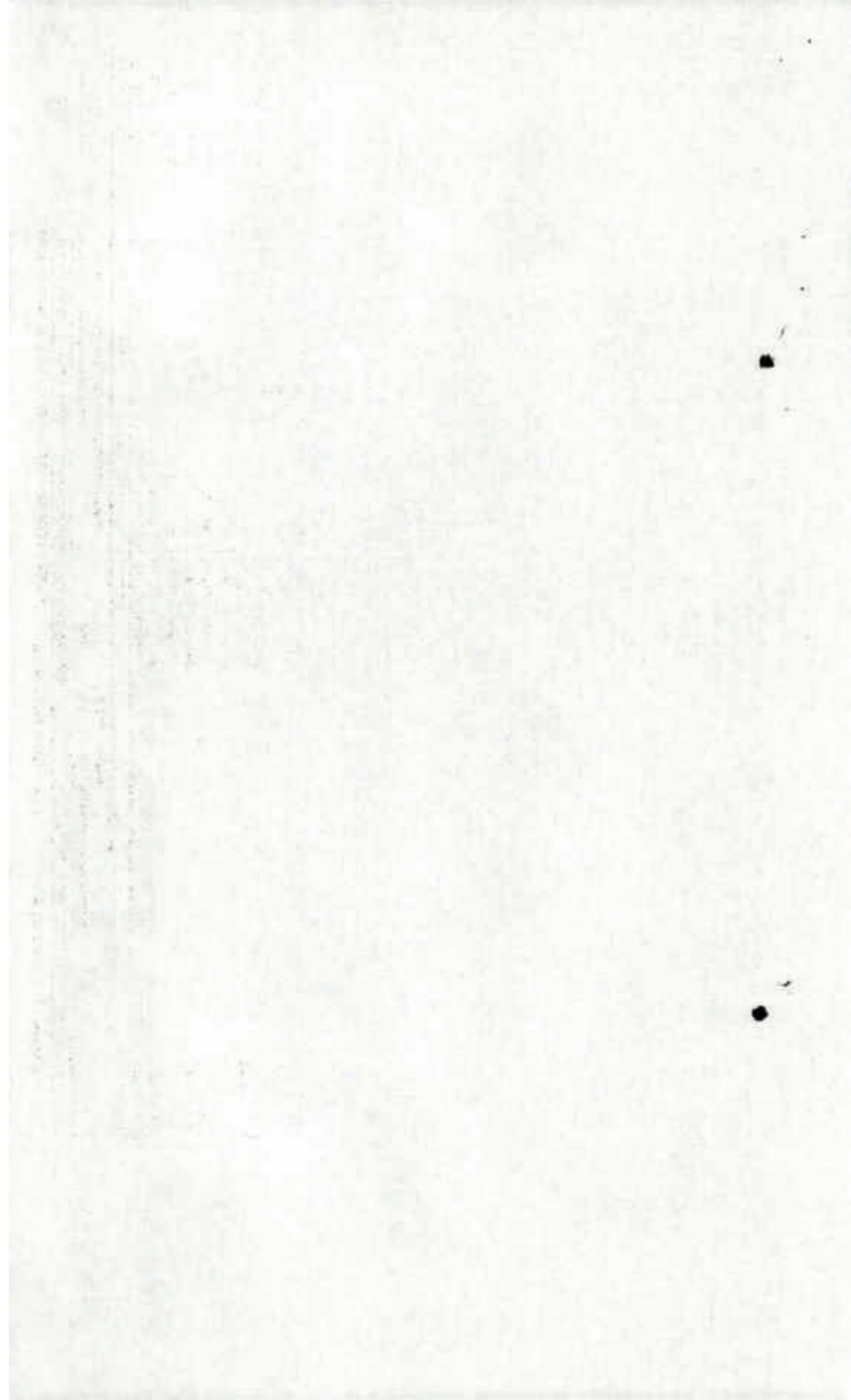



Detalle Analítico IMPUESTO INMOBILIARIO Desde 2004 hasta 2009 Fecha Trans.: 21/04/2009

Cuit: 87-9120949-7 Contribuyente: HERRERA, BARTOLINA DEL CARMEN DE ACOSTA Padron: 000013940 Per. Act: 1/04/2009  
Domicilio: TOMAS ALBA EDIRON 343 C. P.: 4000 SAN MIGUEL DE TUCUMAN  
Barrio: MUNICIPALIDAD DE SAN MIGUEL DE TUCUMAN Fed. Reg: 610/1994

Periodo	Vto. Or.	Debito	Credito	Saldo	Edo. Act	Per. Mov.	Detalle	No. Detalle
2/ 2009	11/03/2009	19.79	0.00	19.79	11.09	11/03/2009	001 DEBITO NORMAL	200000714008
2/ 2009	11/03/2009	0.00	3.13	16.66		20/11/2008	930 BONIFICACION 2008	200000714008
3/ 2009	11/05/2009	19.79	0.00	16.66		11/05/2009	001 DEBITO NORMAL	200000714008
3/ 2009	11/05/2009	0.00	3.13			20/11/2008	930 BONIFICACION 2008	200000714008
4/ 2009	13/07/2009	19.79	0.00	16.66		13/07/2009	001 DEBITO NORMAL	200000714008
4/ 2009	13/07/2009	0.00	3.13			20/11/2008	930 BONIFICACION 2008	200000714008
5/ 2009	11/09/2009	19.79	0.00	16.66		11/09/2009	001 DEBITO NORMAL	200000714008
5/ 2009	11/09/2009	0.00	3.13			20/11/2008	930 BONIFICACION 2008	200000714008
6/ 2009	11/11/2009	19.81	0.00	16.70		11/11/2009	001 DEBITO NORMAL	200000714008
6/ 2009	11/11/2009	0.00	3.11			20/11/2008	930 BONIFICACION 2008	200000714008
Totales:		837.02	37.32	600.00	873.54			



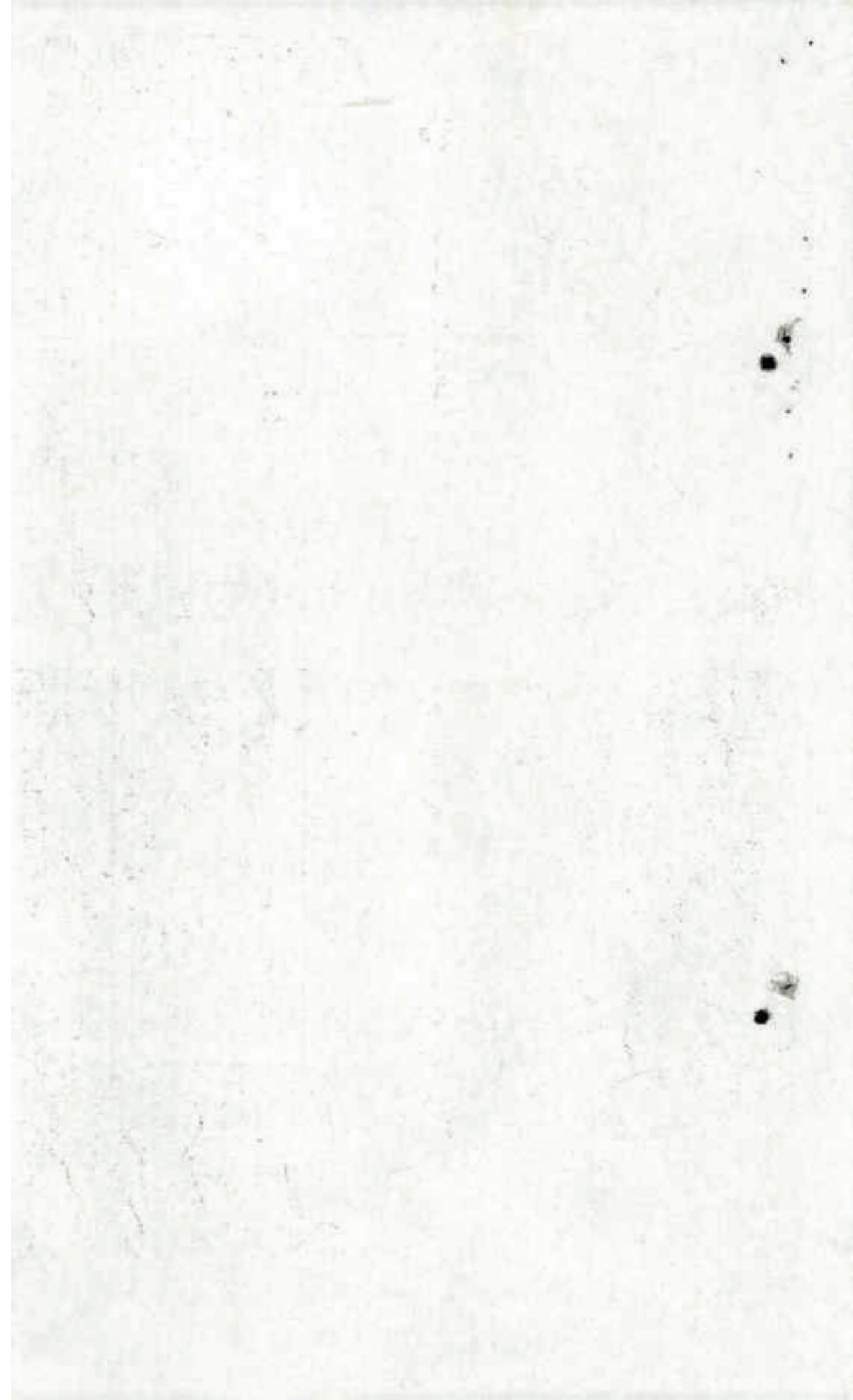

40

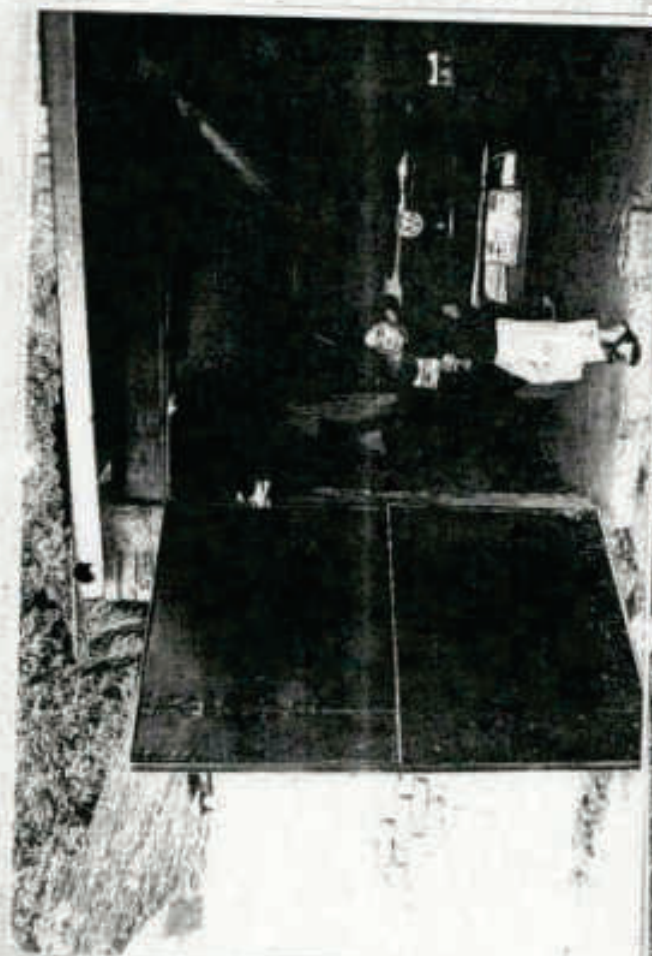
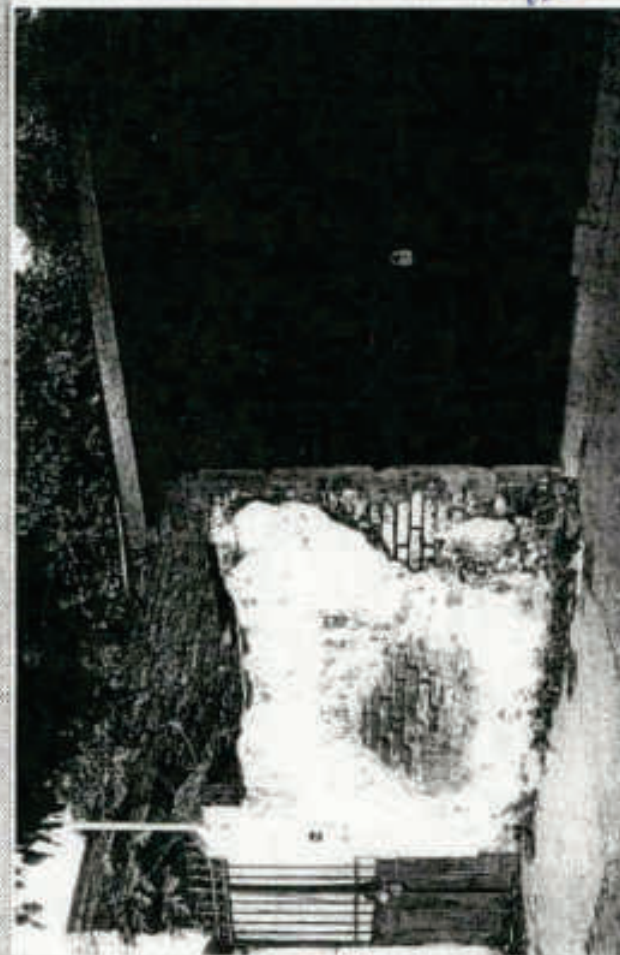

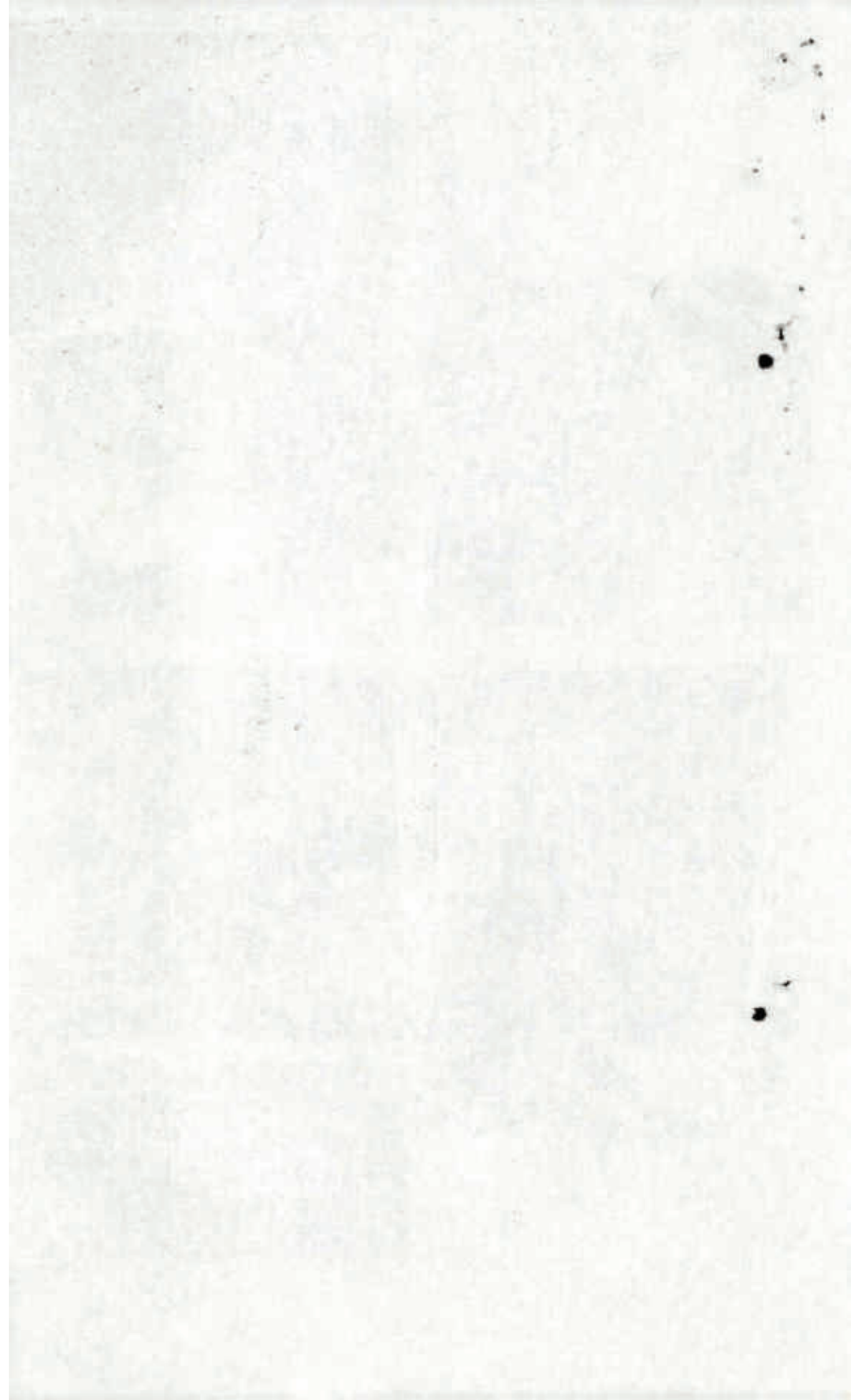

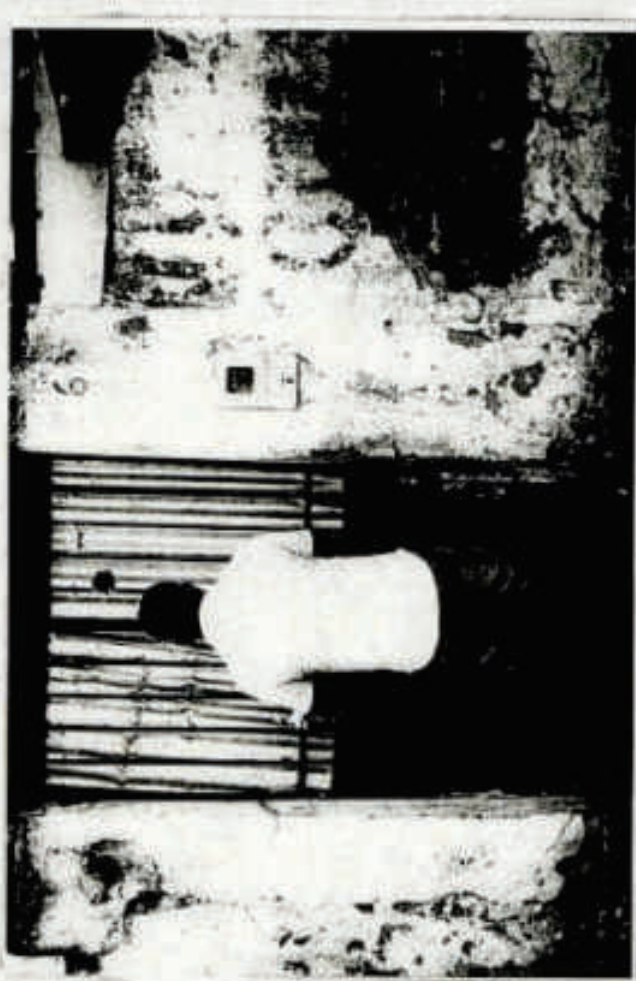

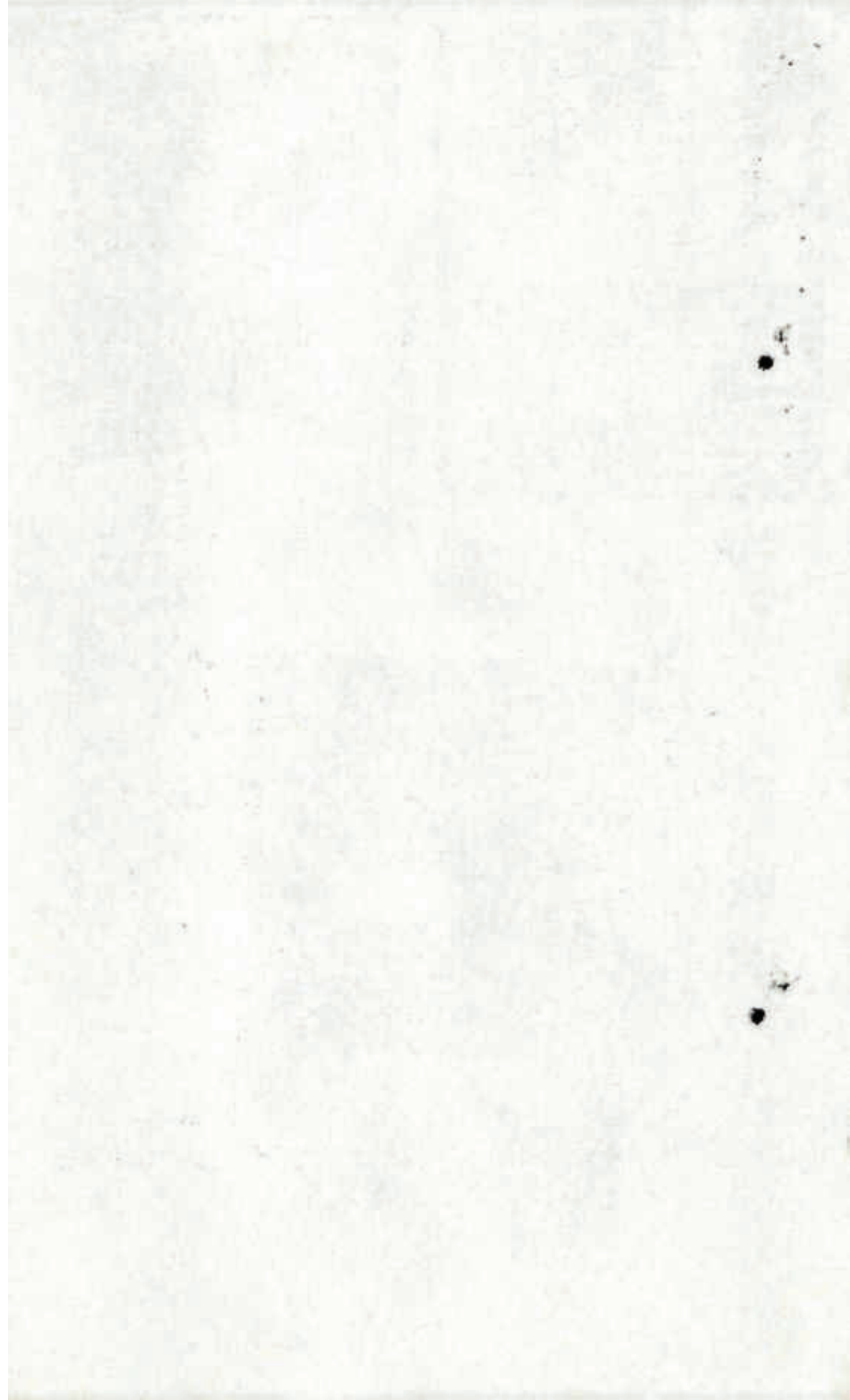

D.G.R. Tucumán	<b>IMPUESTO 2510</b>	
<b>INMOBILIARIO</b>		
Padrón: 139640	Nro. Obligación: 09000714658 Período: 2009	
Contribuyente: HERRERA, BARTOLINA DEL CARMEN DE ACOSTA TONIAS ALBA EDISON 363		
MUNICIPALIDAD DE SAN MIGUEL DE TUCUMÁN Local/Opto: SAN MIGUEL DE TUCUMÁN CP:4000		
<b>URBANO EDIF. VIVIENDA UNIFAMILIAR</b>		
VALUACIÓN SUJETA A REAJUSTE \$ 14799,70		
Inmobiliario:		
Imp. Origen: \$16,66		
Cuota: 2 de 6 \$17,89		
Vto. Origen: 1/03/2008		
VENCIMIENTO		IMPORTE
17/04/2009		\$17,89
Son Pesos: diecisiete con 9/100		
EFECTIVO 100%		
P- CONTRIBUYENTE		

#7716127244

Efectivo 100%	
Son Pesos: diecisiete con 9/100	
17/04/2009	VENCIMIENTO
\$17,89	IMPORTE
Vto. Origen: 26/01/2008	
Cuota: 2 de 6 \$17,89	
Imp. Origen: \$16,66	
Inmobiliario:	
<b>URBANO EDIF. VIVIENDA UNIFAMILIAR</b>	
VALUACIÓN SUJETA A REAJUSTE \$ 14799,70	
Local/Opto: SAN MIGUEL DE TUCUMÁN CP:4000	
MUNICIPALIDAD DE SAN MIGUEL DE TUCUMÁN	
TONIAS ALBA EDISON 363	
HERRERA, BARTOLINA DEL CARMEN DE ACOSTA	
Contribuyente:	
Nro. Obligación: 09000714657 Período: 2009	
Padrón: 139640	
<b>IMPUESTO 2510</b>	
<b>INMOBILIARIO</b>	
Tucumán	
D.G.R.	

#7716127244

DIRECCIÓN GENERAL DE RENTAS TUCUMÁN		Nº de control del sobre <b>10019.</b>	
F. 1.000 / B (Confeccionar por duplicado)		Dependencia de presentación (1)	
Nº de D.N.I. del presentante:		Nº de CUIT/CUIL del contribuyente/responsable:	
600280922		JUAN.	
Nº de Teléfono:			
PRESENTACION DE ANTECEDENTES CON RECEPCION DIFERIDA			
Impuesto/Obligación (2)			
Nº	Nº de Inscripción Padrón/Patente Convenio Multilateral	Ingresos Brutos	Salud Pública
		Local C.N. Agente	Local Agente
		Directo Agente	Activo
1	139640		
2			
3			
4			
5			
6			
7			
8			
Retirar día <b>06.05.09</b> a partir de las <b>8</b> hs.			

- (1) Conservar Casa Central, Recepción y/o Delegación habilitada.  
(2) Marcar con una x donde corresponda.  
(3) Conservar intereses, y cualquier otro concepto u obligación alcanzada.

Los formularios de planes de facilidades de pago deberán ser retirados y suscritos por el contribuyente y/o responsable o persona autorizada a tales efectos, de acuerdo a las disposiciones previstas en el artículo 13º de la RG (DGR) Nº 41/09.

1º Piso c/DNI

ORIGINAL D.G.R. - DUPLICADO CONTRIBUYENTE

1 PAGO DE  
CONTADO

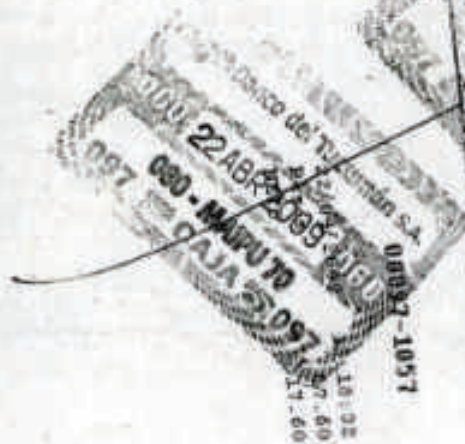

00097-1058  
12:10:22  
17:09  
17:09



[illegible]



EMPRESA DE DISTRIBUCION  
ELECTRICA DE TUCUMAN S.A.

Avenida Gurrutian 287  
 4100 - 5000 Argentino Tucuman  
 CUIT 3040000000  
 INC. BUENOS AIRES - A.S. S.A.S. - 4000000  
 INSC. DE ACTIVIDADES: 414011945

VOUCHER  
 25/06/1999  
 0619379

FACTURA  
 0619379

HERREIRA DE LAZARTE  
 TUCUMAN, 11 DE JULIO DE 1999

TUCUMAN 363 - S. M. DE TUCUMAN  
 CATEGORIA

Consumidor Final				CATEGORIA	
INTE	RENT	FOYD	PERIODO	TARIFA	MESES
0	4160	14500	03/1999	T1F1	RENTA
LEY ANTIRRENTA				LEY ANTIRRENTA	RENTA
12/04/1999				11/06/1999	11/06/1999
CLIENTE				PROYECTO	PROYECTO
157902				25/03/1999	19/07/1999
133				37	1
133				37	1

TUCUMAN 363 - S. M. DE TUCUMAN  
 CONCEPTO

CONCEPTO		VALORES	
CONCEPTO	VALORES	CONCEPTO	VALORES
133	37	1	1
133		37	
133		37	

TUCUMAN 363 - S. M. DE TUCUMAN  
 VALORES

VALORES		VALORES	
VALORES	VALORES	VALORES	VALORES
133	37	1	1
133		37	
133		37	

TUCUMAN 363 - S. M. DE TUCUMAN  
 VALORES

VALORES		VALORES	
VALORES	VALORES	VALORES	VALORES
133	37	1	1
133		37	
133		37	

TUCUMAN 363 - S. M. DE TUCUMAN  
 VALORES

VALORES		VALORES	
VALORES	VALORES	VALORES	VALORES
133	37	1	1
133		37	
133		37	

TUCUMAN 363 - S. M. DE TUCUMAN  
 VALORES

VALORES		VALORES	
VALORES	VALORES	VALORES	VALORES
133	37	1	1
133		37	
133		37	

TUCUMAN 363 - S. M. DE TUCUMAN  
 VALORES

VALORES		VALORES	
VALORES	VALORES	VALORES	VALORES
133	37	1	1
133		37	
133		37	

TUCUMAN 363 - S. M. DE TUCUMAN  
 VALORES

VALORES		VALORES	
VALORES	VALORES	VALORES	VALORES
133	37	1	1
133		37	
133		37	

TUCUMAN 363 - S. M. DE TUCUMAN  
 VALORES

VALORES		VALORES	
VALORES	VALORES	VALORES	VALORES
133	37	1	1
133		37	
133		37	

TUCUMAN 363 - S. M. DE TUCUMAN  
 VALORES

VALORES		VALORES	
VALORES	VALORES	VALORES	VALORES
133	37	1	1
133		37	
133		37	

TUCUMAN 363 - S. M. DE TUCUMAN  
 VALORES

VALORES		VALORES	
VALORES	VALORES	VALORES	VALORES
133	37	1	1
133		37	
133		37	

TUCUMAN 363 - S. M. DE TUCUMAN  
 VALORES

VALORES		VALORES	
VALORES	VALORES	VALORES	VALORES
133	37	1	1
133		37	
133		37	

TUCUMAN 363 - S. M. DE TUCUMAN  
 VALORES

VALORES		VALORES	
VALORES	VALORES	VALORES	VALORES
133	37	1	1
133		37	
133		37	

TUCUMAN 363 - S. M. DE TUCUMAN  
 VALORES

VALORES		VALORES	
VALORES	VALORES	VALORES	VALORES
133	37	1	1
133		37	
133		37	

TUCUMAN 363 - S. M. DE TUCUMAN  
 VALORES

VALORES		VALORES	
VALORES	VALORES	VALORES	VALORES
133	37	1	1
133		37	
133		37	

TUCUMAN 363 - S. M. DE TUCUMAN  
 VALORES

VALORES		VALORES	

[illegible]

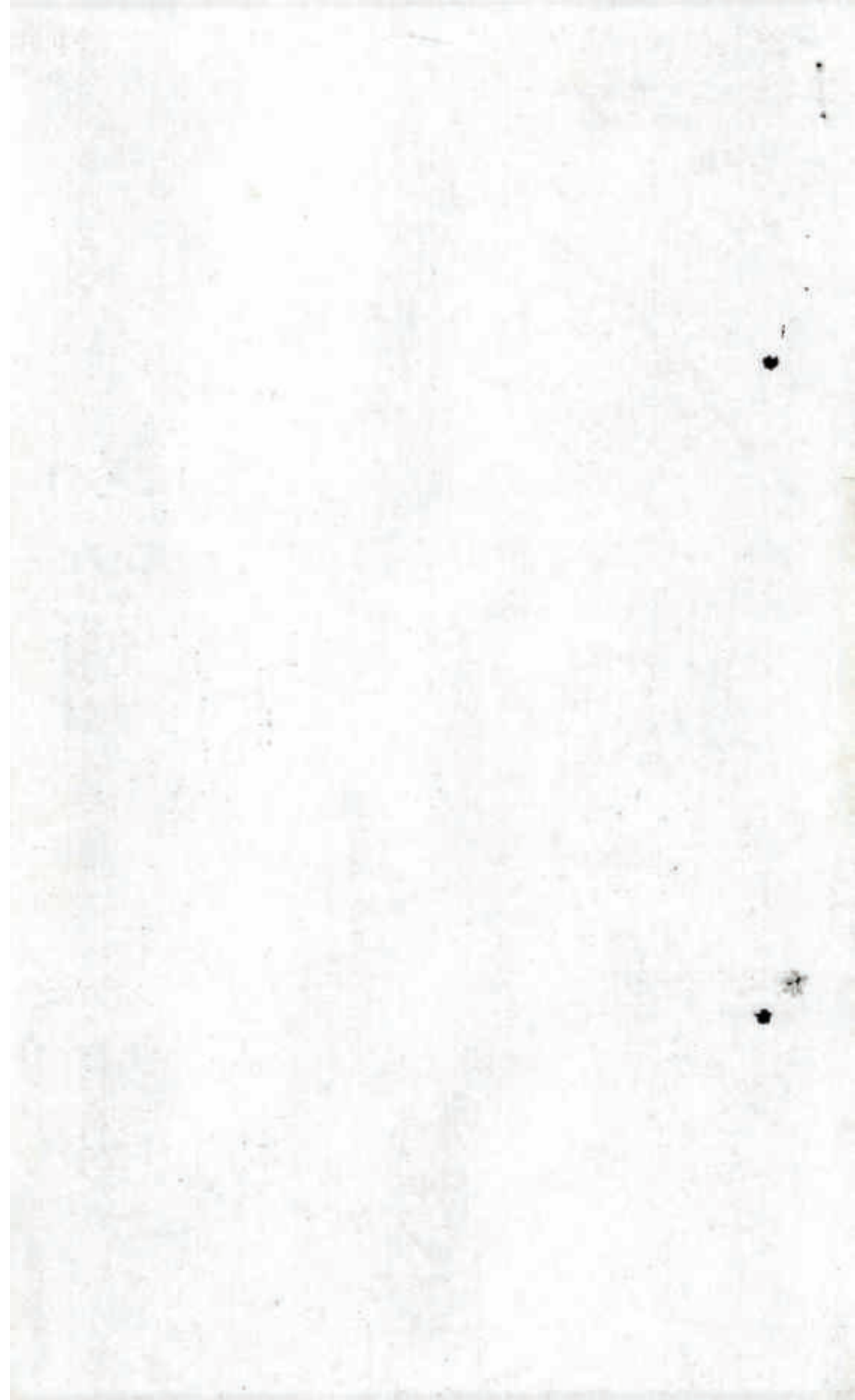



Acuerdo suscrito por  
entre San Miguel de Tucumán  
IVA RESPONSABLE (DECLARADO)  
CUIT 30-0000000-0  
CIT 30-0000000-0  
INC. 30-0000000-0  
INC. 30-0000000-0

EMPRESA DE DISTRIBUCION  
ELECTRICA DE TUCUMAN S.A.

VENCAJENTE  
25/07/1999  
APPELLIDO Y NOMBRE  
5905453

HERRERA DE LAZARTE

T EDISON 363 - S. M. DE TUCUMAN 327 059 014 E.D.E.T.  
CATEGORIA 300011999  
Consumidor Final FISC.

LECT. ANTERIOR	LECT. ACTUAL	LECT. ANTERIOR	LECT. ACTUAL	LECT. ANTERIOR	LECT. ACTUAL	LECT. ANTERIOR	LECT. ACTUAL
0	4160	14500	30000	11100	11100	11100	11100
11100/1999	10000/1999	11100/1999	11100/1999	11100/1999	11100/1999	11100/1999	11100/1999
157902	251101/99	15000/1999	13000/99000	157902	251101/99	15000/1999	13000/99000

27	1	27	0	0	0	0	0
----	---	----	---	---	---	---	---

T EDISON 363 - S. M. DE TUCUMAN

CONCEPTO  
Carga Fija  
TOTAL DEBITO

IMPORTE  
3.50  
3.50



El monto de IVA (N/A) del período  
por pago fuera de término:  
Hasta: 10 días 0,07  
Hasta: 20 días 0,14  
Hasta: 30 días 0,21  
Hasta: 45 días 0,30  
Hasta: 60 días 0,39  
Hasta: 75 días 0,48  
Hasta: 90 días 0,57  
Hasta: 105 días 0,66  
Hasta: 120 días 0,75  
Hasta: 135 días 0,84  
Hasta: 150 días 0,93  
Hasta: 165 días 1,02  
Hasta: 180 días 1,11  
Hasta: 195 días 1,20  
Hasta: 210 días 1,29  
Hasta: 225 días 1,38  
Hasta: 240 días 1,47  
Hasta: 255 días 1,56  
Hasta: 270 días 1,65  
Hasta: 285 días 1,74  
Hasta: 300 días 1,83  
Hasta: 315 días 1,92  
Hasta: 330 días 2,01  
Hasta: 345 días 2,10  
Hasta: 360 días 2,19  
Hasta: 375 días 2,28  
Hasta: 390 días 2,37  
Hasta: 405 días 2,46  
Hasta: 420 días 2,55  
Hasta: 435 días 2,64  
Hasta: 450 días 2,73  
Hasta: 465 días 2,82  
Hasta: 480 días 2,91  
Hasta: 495 días 3,00  
Hasta: 510 días 3,09  
Hasta: 525 días 3,18  
Hasta: 540 días 3,27  
Hasta: 555 días 3,36  
Hasta: 570 días 3,45  
Hasta: 585 días 3,54  
Hasta: 600 días 3,63  
Hasta: 615 días 3,72  
Hasta: 630 días 3,81  
Hasta: 645 días 3,90  
Hasta: 660 días 3,99  
Hasta: 675 días 4,08  
Hasta: 690 días 4,17  
Hasta: 705 días 4,26  
Hasta: 720 días 4,35  
Hasta: 735 días 4,44  
Hasta: 750 días 4,53  
Hasta: 765 días 4,62  
Hasta: 780 días 4,71  
Hasta: 795 días 4,80  
Hasta: 810 días 4,89  
Hasta: 825 días 4,98  
Hasta: 840 días 5,07  
Hasta: 855 días 5,16  
Hasta: 870 días 5,25  
Hasta: 885 días 5,34  
Hasta: 900 días 5,43  
Hasta: 915 días 5,52  
Hasta: 930 días 5,61  
Hasta: 945 días 5,70  
Hasta: 960 días 5,79  
Hasta: 975 días 5,88  
Hasta: 990 días 5,97  
Hasta: 1005 días 6,06  
Hasta: 1020 días 6,15  
Hasta: 1035 días 6,24  
Hasta: 1050 días 6,33  
Hasta: 1065 días 6,42  
Hasta: 1080 días 6,51  
Hasta: 1095 días 6,60  
Hasta: 1110 días 6,69  
Hasta: 1125 días 6,78  
Hasta: 1140 días 6,87  
Hasta: 1155 días 6,96  
Hasta: 1170 días 7,05  
Hasta: 1185 días 7,14  
Hasta: 1200 días 7,23  
Hasta: 1215 días 7,32  
Hasta: 1230 días 7,41  
Hasta: 1245 días 7,50  
Hasta: 1260 días 7,59  
Hasta: 1275 días 7,68  
Hasta: 1290 días 7,77  
Hasta: 1305 días 7,86  
Hasta: 1320 días 7,95  
Hasta: 1335 días 8,04  
Hasta: 1350 días 8,13  
Hasta: 1365 días 8,22  
Hasta: 1380 días 8,31  
Hasta: 1395 días 8,40  
Hasta: 1410 días 8,49  
Hasta: 1425 días 8,58  
Hasta: 1440 días 8,67  
Hasta: 1455 días 8,76  
Hasta: 1470 días 8,85  
Hasta: 1485 días 8,94  
Hasta: 1500 días 9,03  
Hasta: 1515 días 9,12  
Hasta: 1530 días 9,21  
Hasta: 1545 días 9,30  
Hasta: 1560 días 9,39  
Hasta: 1575 días 9,48  
Hasta: 1590 días 9,57  
Hasta: 1605 días 9,66  
Hasta: 1620 días 9,75  
Hasta: 1635 días 9,84  
Hasta: 1650 días 9,93  
Hasta: 1665 días 10,02  
Hasta: 1680 días 10,11  
Hasta: 1695 días 10,20  
Hasta: 1710 días 10,29  
Hasta: 1725 días 10,38  
Hasta: 1740 días 10,47  
Hasta: 1755 días 10,56  
Hasta: 1770 días 10,65  
Hasta: 1785 días 10,74  
Hasta: 1800 días 10,83  
Hasta: 1815 días 10,92  
Hasta: 1830 días 11,01  
Hasta: 1845 días 11,10  
Hasta: 1860 días 11,19  
Hasta: 1875 días 11,28  
Hasta: 1890 días 11,37  
Hasta: 1905 días 11,46  
Hasta: 1920 días 11,55  
Hasta: 1935 días 11,64  
Hasta: 1950 días 11,73  
Hasta: 1965 días 11,82  
Hasta: 1980 días 11,91  
Hasta: 1995 días 12,00  
Hasta: 2010 días 12,09  
Hasta: 2025 días 12,18  
Hasta: 2040 días 12,27  
Hasta: 2055 días 12,36  
Hasta: 2070 días 12,45  
Hasta: 2085 días 12,54  
Hasta: 2100 días 12,63  
Hasta: 2115 días 12,72  
Hasta: 2130 días 12,81  
Hasta: 2145 días 12,90  
Hasta: 2160 días 13,00  
Hasta: 2175 días 13,09  
Hasta: 2190 días 13,18  
Hasta: 2205 días 13,27  
Hasta: 2220 días 13,36  
Hasta: 2235 días 13,45  
Hasta: 2250 días 13,54  
Hasta: 2265 días 13,63  
Hasta: 2280 días 13,72  
Hasta: 2295 días 13,81  
Hasta: 2310 días 13,90  
Hasta: 2325 días 14,00  
Hasta: 2340 días 14,09  
Hasta: 2355 días 14,18  
Hasta: 2370 días 14,27  
Hasta: 2385 días 14,36  
Hasta: 2400 días 14,45  
Hasta: 2415 días 14,54  
Hasta: 2430 días 14,63  
Hasta: 2445 días 14,72  
Hasta: 2460 días 14,81  
Hasta: 2475 días 14,90  
Hasta: 2490 días 15,00  
Hasta: 2505 días 15,09  
Hasta: 2520 días 15,18  
Hasta: 2535 días 15,27  
Hasta: 2550 días 15,36  
Hasta: 2565 días 15,45  
Hasta: 2580 días 15,54  
Hasta: 2595 días 15,63  
Hasta: 2610 días 15,72  
Hasta: 2625 días 15,81  
Hasta: 2640 días 15,90  
Hasta: 2655 días 16,00  
Hasta: 2670 días 16,09  
Hasta: 2685 días 16,18  
Hasta: 2700 días 16,27  
Hasta: 2715 días 16,36  
Hasta: 2730 días 16,45  
Hasta: 2745 días 16,54  
Hasta: 2760 días 16,63  
Hasta: 2775 días 16,72  
Hasta: 2790 días 16,81  
Hasta: 2805 días 16,90  
Hasta: 2820 días 17,00  
Hasta: 2835 días 17,09  
Hasta: 2850 días 17,18  
Hasta: 2865 días 17,27  
Hasta: 2880 días 17,36  
Hasta: 2895 días 17,45  
Hasta: 2910 días 17,54  
Hasta: 2925 días 17,63  
Hasta: 2940 días 17,72  
Hasta: 2955 días 17,81  
Hasta: 2970 días 17,90  
Hasta: 2985 días 18,00  
Hasta: 3000 días 18,09  
Hasta: 3015 días 18,18  
Hasta: 3030 días 18,27  
Hasta: 3045 días 18,36  
Hasta: 3060 días 18,45  
Hasta: 3075 días 18,54  
Hasta: 3090 días 18,63  
Hasta: 3105 días 18,72  
Hasta: 3120 días 18,81  
Hasta: 3135 días 18,90  
Hasta: 3150 días 19,00  
Hasta: 3165 días 19,09  
Hasta: 3180 días 19,18  
Hasta: 3195 días 19,27  
Hasta: 3210 días 19,36  
Hasta: 3225 días 19,45  
Hasta: 3240 días 19,54  
Hasta: 3255 días 19,63  
Hasta: 3270 días 19,72  
Hasta: 3285 días 19,81  
Hasta: 3300 días 19,90  
Hasta: 3315 días 20,00  
Hasta: 3330 días 20,09  
Hasta: 3345 días 20,18  
Hasta: 3360 días 20,27  
Hasta: 3375 días 20,36  
Hasta: 3390 días 20,45  
Hasta: 3405 días 20,54  
Hasta: 3420 días 20,63  
Hasta: 3435 días 20,72  
Hasta: 3450 días 20,81  
Hasta: 3465 días 20,90  
Hasta: 3480 días 21,00  
Hasta: 3495 días 21,09  
Hasta: 3510 días 21,18  
Hasta: 3525 días 21,27  
Hasta: 3540 días 21,36  
Hasta: 3555 días 21,45  
Hasta: 3570 días 21,54  
Hasta: 3585 días 21,63  
Hasta: 3600 días 21,72  
Hasta: 3615 días 21,81  
Hasta: 3630 días 21,90  
Hasta: 3645 días 22,00  
Hasta: 3660 días 22,09  
Hasta: 3675 días 22,18  
Hasta: 3690 días 22,27  
Hasta: 3705 días 22,36  
Hasta: 3720 días 22,45  
Hasta: 3735 días 22,54  
Hasta: 3750 días 22,63  
Hasta: 3765 días 22,72  
Hasta: 3780 días 22,81  
Hasta: 3795 días 22,90  
Hasta: 3810 días 23,00  
Hasta: 3825 días 23,09  
Hasta: 3840 días 23,18  
Hasta: 3855 días 23,27  
Hasta: 3870 días 23,36  
Hasta: 3885 días 23,45  
Hasta: 3900 días 23,54  
Hasta: 3915 días 23,63  
Hasta: 3930 días 23,72  
Hasta: 3945 días 23,81  
Hasta: 3960 días 23,90  
Hasta: 3975 días 24,00  
Hasta: 3990 días 24,09  
Hasta: 4005 días 24,18  
Hasta: 4020 días 24,27  
Hasta: 4035 días 24,36  
Hasta: 4050 días 24,45  
Hasta: 4065 días 24,54  
Hasta: 4080 días 24,63  
Hasta: 4095 días 24,72  
Hasta: 4110 días 24,81  
Hasta: 4125 días 24,90  
Hasta: 4140 días 25,00  
Hasta: 4155 días 25,09  
Hasta: 4170 días 25,18  
Hasta: 4185 días 25,27  
Hasta: 4200 días 25,36  
Hasta: 4215 días 25,45  
Hasta: 4230 días 25,54  
Hasta: 4245 días 25,63  
Hasta: 4260 días 25,72  
Hasta: 4275 días 25,81  
Hasta: 4290 días 25,90  
Hasta: 4305 días 26,00  
Hasta: 4320 días 26,09  
Hasta: 4335 días 26,18  
Hasta: 4350 días 26,27  
Hasta: 4365 días 26,36  
Hasta: 4380 días 26,45  
Hasta: 4395 días 26,54  
Hasta: 4410 días 26,63  
Hasta: 4425 días 26,72  
Hasta: 4440 días 26,81  
Hasta: 4455 días 26,90  
Hasta: 4470 días 27,00  
Hasta: 4485 días 27,09  
Hasta: 4500 días 27,18  
Hasta: 4515 días 27,27  
Hasta: 4530 días 27,36  
Hasta: 4545 días 27,45  
Hasta: 4560 días 27,54  
Hasta: 4575 días 27,63  
Hasta: 4590 días 27,72  
Hasta: 4605 días 27,81  
Hasta: 4620 días 27,90  
Hasta: 4635 días 28,00  
Hasta: 4650 días 28,09  
Hasta: 4665 días 28,18  
Hasta: 4680 días 28,27  
Hasta: 4695 días 28,36  
Hasta: 4710 días 28,45  
Hasta: 4725 días 28,54  
Hasta: 4740 días 28,63  
Hasta: 4755 días 28,72  
Hasta: 4770 días 28,81  
Hasta: 4785 días 28,90  
Hasta: 4800 días 29,00  
Hasta: 4815 días 29,09  
Hasta: 4830 días 29,18  
Hasta: 4845 días 29,27  
Hasta: 4860 días 29,36  
Hasta: 4875 días 29,45  
Hasta: 4890 días 29,54  
Hasta: 4905 días 29,63  
Hasta: 4920 días 29,72  
Hasta: 4935 días 29,81  
Hasta: 4950 días 29,90  
Hasta: 4965 días 30,00  
Hasta: 4980 días 30,09  
Hasta: 4995 días 30,18  
Hasta: 5010 días 30,27  
Hasta: 5025 días 30,36  
Hasta: 5040 días 30,45  
Hasta: 5055 días 30,54  
Hasta: 5070 días 30,63  
Hasta: 5085 días 30,72  
Hasta: 5100 días 30,81  
Hasta: 5115 días 30,90  
Hasta: 5130 días 31,00  
Hasta: 5145 días 31,09  
Hasta: 5160 días 31,18  
Hasta: 5175 días 31,27  
Hasta: 5190 días 31,36  
Hasta: 5205 días 31,45  
Hasta: 5220 días 31,54  
Hasta: 5235 días 31,63  
Hasta: 5250 días 31,72  
Hasta: 5265 días 31,81  
Hasta: 5280 días 31,90  
Hasta: 5295 días 32,00  
Hasta: 5310 días 32,09  
Hasta: 5325 días 32,18  
Hasta: 5340 días 32,27  
Hasta: 5355 días 32,36  
Hasta: 5370 días 32,45  
Hasta: 5385 días 32,54  
Hasta: 5400 días 32,63  
Hasta: 5415 días 32,72  
Hasta: 5430 días 32,81  
Hasta: 5445 días 32,90  
Hasta: 5460 días 33,00  
Hasta: 5475 días 33,09  
Hasta: 5490 días 33,18  
Hasta: 5505 días 33,27  
Hasta: 5520 días 33,36  
Hasta: 5535 días 33,45  
Hasta: 5550 días 33,54  
Hasta: 5565 días 33,63  
Hasta: 5580 días 33,72  
Hasta: 5595 días 33,81  
Hasta: 5610 días 33,90  
Hasta: 5625 días 34,00  
Hasta: 5640 días 34,09  
Hasta: 5655 días 34,18  
Hasta: 5670 días 34,27  
Hasta: 5685 días 34,36  
Hasta: 5700 días 34,45  
Hasta: 5715 días 34,54  
Hasta: 5730 días 34,63  
Hasta: 5745 días 34,72  
Hasta: 5760 días 34,81  
Hasta: 5775 días 34,90  
Hasta: 5790 días 35,00  
Hasta: 5805 días 35,09  
Hasta: 5820 días 35,18  
Hasta: 5835 días 35,27  
Hasta: 5850 días 35,36  
Hasta: 5865 días 35,45  
Hasta: 5880 días 35,54  
Hasta: 5895 días 35,63  
Hasta: 5910 días 35,72  
Hasta: 5925 días 35,81  
Hasta: 5940 días 35,90  
Hasta: 5955 días 36,00  
Hasta: 5970 días 36,09  
Hasta: 5985 días 36,18  
Hasta: 6000 días 36,27  
Hasta: 6015 días 36,36  
Hasta: 6030 días 36,45  
Hasta: 6045 días 36,54  
Hasta: 6060 días 36,63  
Hasta: 6075 días 36,72  
Hasta: 6090 días 36,81  
Hasta: 6105 días 36,90  
Hasta: 6120 días 37,00  
Hasta: 6135 días 37,09  
Hasta: 6150 días 37,18  
Hasta: 6165 días 37,27  
Hasta: 6180 días 37,36  
Hasta: 6195 días 37,45  
Hasta: 6210 días 37,54  
Hasta: 6225 días 37,63  
Hasta: 6240 días 37,72  
Hasta: 6255 días 37,81  
Hasta: 6270 días 37,90  
Hasta: 6285 días 38,00  
Hasta: 6300 días 38,09  
Hasta: 6315 días 38,18  
Hasta: 6330 días 38,27  
Hasta: 6345 días 38,36  
Hasta: 6360 días 38,45  
Hasta: 6375 días 38,54  
Hasta: 6390 días 38,63  
Hasta: 6405 días 38,72  
Hasta: 6420 días 38,81  
Hasta: 6435 días 38,90  
Hasta: 6450 días 39,00  
Hasta: 6465 días 39,09  
Hasta: 6480 días 39,18  
Hasta: 6495 días 39,27  
Hasta: 6510 días 39,36  
Hasta: 6525 días 39,45  
Hasta: 6540 días 39,54  
Hasta: 6555 días 39,63  
Hasta: 6570 días 39,72  
Hasta: 6585 días 39,81  
Hasta: 6600 días 39,90  
Hasta: 6615 días 40,00  
Hasta: 6630 días 40,09  
Hasta: 6645 días 40,18  
Hasta: 6660 días 40,27  
Hasta: 6675 días 40,36  
Hasta: 6690 días 40,45  
Hasta: 6705 días 40,54  
Hasta: 6720 días 40,63  
Hasta: 6735 días 40,72  
Hasta: 6750 días 40,81  
Hasta: 6765 días 40,90  
Hasta: 6780 días 41,00  
Hasta: 6795 días 41,09  
Hasta: 6810 días 41,18  
Hasta: 6825 días 41,27  
Hasta: 6840 días 41,36  
Hasta: 6855 días 41,45  
Hasta: 6870 días 41,54  
Hasta: 6885 días 41,63  
Hasta: 6900 días 41,72  
Hasta: 6915 días 41,81  
Hasta: 6930 días 41,90  
Hasta: 6945 días 42,00  
Hasta: 6960 días 42,09  
Hasta: 6975 días 42,18  
Hasta: 6990 días 42,27  
Hasta: 7005 días 42,36  
Hasta: 7020 días 42,45  
Hasta: 7035 días 42,54  
Hasta: 7050 días 42,63  
Hasta: 7065 días 42,72  
Hasta: 7080 días 42,81  
Hasta: 7095 días 42,90  
Hasta: 7110 días 43,00  
Hasta: 7125 días 43,09  
Hasta: 7140 días 43,18  
Hasta: 7155 días 43,27  
Hasta: 7170 días 43,36  
Hasta: 7185 días 43,45  
Hasta: 7200 días 43,54  
Hasta: 7215 días 43,63  
Hasta: 7230 días 43,72  
Hasta: 7245 días 43,81  
Hasta: 7260 días 43,90  
Hasta: 7275 días 44,00  
Hasta: 7290 días 44,09  
Hasta: 7305 días 44,18  
Hasta: 7320 días 44,27  
Hasta: 7335 días 44,36  
Hasta: 7350 días 44,45  
Hasta: 7365 días 44,54  
Hasta: 7380 días 44,63  
Hasta: 7395 días 44,72  
Hasta: 7410 días 44,81  
Hasta: 7425 días 44,90  
Hasta: 7440 días 45,00  
Hasta: 7455 días 45,09  
Hasta: 7470 días 45,18  
Hasta: 7485 días 45,27  
Hasta: 7500 días 45,36  
Hasta: 7515 días 45,45  
Hasta: 7530 días 45,54  
Hasta: 7545 días 45,63  
Hasta: 7560 días 45,72  
Hasta: 7575 días 45,81  
Hasta: 7590 días 45,90  
Hasta: 7605 días 46,00  
Hasta: 7620 días 46,09  
Hasta: 7635 días 46,18  
Hasta: 7650 días 46,27  
Hasta: 7665 días 46,36  
Hasta: 7680 días 46,45  
Hasta: 7695 días 46,54  
Hasta: 7710 días 46,63  
Hasta: 7725 días 46,72  
Hasta: 7740 días 46,81  
Hasta: 7755 días 46,90  
Hasta: 7770 días 47,00  
Hasta: 7785 días 47,09  
Hasta: 7800 días 47,18  
Hasta: 7815 días 47,27  
Hasta: 7830 días 47,36  
Hasta: 7845 días 47,45  
Hasta: 7860 días 47,54  
Hasta: 7875 días 47,63  
Hasta: 7890 días 47,72  
Hasta: 7905 días 47,81  
Hasta: 7920 días 47,90  
Hasta: 7935 días 48,00  
Hasta: 7950 días 48,09  
Hasta: 7965 días 48,18  
Hasta: 7980 días 48,27  
Hasta: 7995 días 48,36  
Hasta: 8010 días 48,45  
Hasta: 8025 días 48,54  
Hasta: 8040 días 48,63  
Hasta: 8055 días 48,72  
Hasta: 8070 días 48,81  
Hasta: 8085 días 48,90  
Hasta: 8100 días 49,00  
Hasta: 8115 días 49,09  
Hasta: 8130 días 49,18  
Hasta: 8145 días 49,27  
Hasta: 8160 días 49,36  
Hasta: 8175 días 49,45  
Hasta: 8190 días 49,54  
Hasta: 8205 días 49,63  
Hasta: 8220 días 49,72  
Hasta: 8235 días 49,81  
Hasta: 8250 días 49,90  
Hasta: 8265 días 50,00  
Hasta: 8280 días 50,09  
Hasta: 8295 días 50,18  
Hasta: 8310 días 50,27  
Hasta: 8325 días 50,36  
Hasta: 8340 días 50,45  
Hasta: 8355 días 50,54  
Hasta: 8370 días 50,63  
Hasta: 8385 días 50,72  
Hasta: 8400 días 50,81  
Hasta: 8415 días 50,90  
Hasta: 8430 días 51,00  
Hasta: 8445 días 51,09  
Hasta: 8460 días 51,18  
Hasta: 8475 días 51,27  
Hasta: 8490 días 51,36  
Hasta: 8505 días 51,45  
Hasta: 8520 días 51,54  
Hasta: 8535 días 51,63  
Hasta: 8550 días 51,72  
Hasta: 8565 días 51,81  
Hasta: 8580 días 51,90  
Hasta: 8595 días 52,00  
Hasta: 8610 días 52,09  
Hasta: 8625 días 52,18  
Hasta: 8640 días 52,27  
Hasta: 8655 días 52,36  
Hasta: 8670 días 52,45  
Hasta: 8685 días 52,54  
Hasta: 8700 días 52,63  
Hasta: 8715 días 52,72  
Hasta: 8730 días 52,81  
Hasta: 8745 días 52,90  
Hasta: 8760 días 53,00  
Hasta: 8775 días 53,09  
Hasta: 8790 días 53,18  
Hasta: 8805 días 53,27  
Hasta: 8820 días 53,36  
Hasta: 8835 días 53,45  
Hasta: 8850 días 53,54  
Hasta: 8865 días 53,63  
Hasta: 8880 días 53,72  
Hasta: 8895 días 53,81  
Hasta: 8910 días 53,90  
Hasta: 8925 días 54,00  
Hasta: 8940 días 54,09  
Hasta: 8955 días 54,18  
Hasta: 8970 días 54,27  
Hasta: 8985 días 54,36  
Hasta: 9000 días 54,45  
Hasta: 9015 días 54,54  
Hasta: 9030 días 54,63  
Hasta: 9045 días 54,72  
Hasta: 9060 días 54,81  
Hasta: 9075 días 54,90  
Hasta: 9090 días 55,00  
Hasta: 9105 días 55,09  
Hasta: 9120 días 55,18  
Hasta: 9135 días 55,27  
Hasta: 9150 días 55,36  
Hasta: 9165 días 55,45  
Hasta: 9180 días 55,54  
Hasta: 9195 días 55,63  
Hasta: 9210 días 55,72  
Hasta: 9225 días 55,81  
Hasta: 9240 días 55,90  
Hasta: 9255 días 56,00  
Hasta: 9270 días 56,09  
Hasta: 9285 días 56,18  
Hasta: 9300 días 56,27  
Hasta: 9315 días 56,36  
Hasta: 9330 días 56,45  
Hasta: 9345 días 56,54  
Hasta: 9360 días 56,63  
Hasta: 9375 días 56,72  
Hasta: 9390 días 56,81  
Hasta: 9405 días 56,90  
Hasta: 9420 días 57,00  
Hasta: 9435 días 57,09  
Hasta: 9450 días 57,18  
Hasta: 9465 días 57,27  
Hasta: 9480 días 57,36  
Hasta: 9495 días 57,45  
Hasta: 9510 días 57,54  
Hasta: 9525 días 57,63  
Hasta: 9540 días 57,72  
Hasta: 9555 días 57,81  
Hasta: 9570 días 57,90  
Hasta: 9585 días 58,00  
Hasta: 9600 días 58,09  
Hasta: 9615 días 58,18  
Hasta: 9630 días 58,27  
Hasta: 9645 días 58,36  
Hasta: 9660 días 58,45  
Hasta: 9675 días 58,54  
Hasta: 9690 días 58,63  
Hasta: 9705 días 58,72  
Hasta: 9720 días 58,81  
Hasta: 9735 días 58,90  
Hasta: 9750 días 59,00  
Hasta: 9765 días 59,09  
Hasta: 9780 días 59,18  
Hasta: 9795 días 59,27  
Hasta: 9810 días 59,36  
Hasta: 9825 días 59,45  
Hasta: 9840 días 59,54  
Hasta: 9855 días 59,63  
Hasta: 9870 días 59,72  
Hasta: 9885 días 59,81  
Hasta: 9900 días 59,90  
Hasta: 9915 días 60,00  
Hasta: 9930 días 60,09  
Hasta: 9945 días 60,18  
Hasta: 9960 días 60,27  
Hasta: 9975 días 60,36  
Hasta: 9990 días 60,45  
Hasta: 10005 días 60,54  
Hasta: 10020 días 60,63  
Hasta: 100

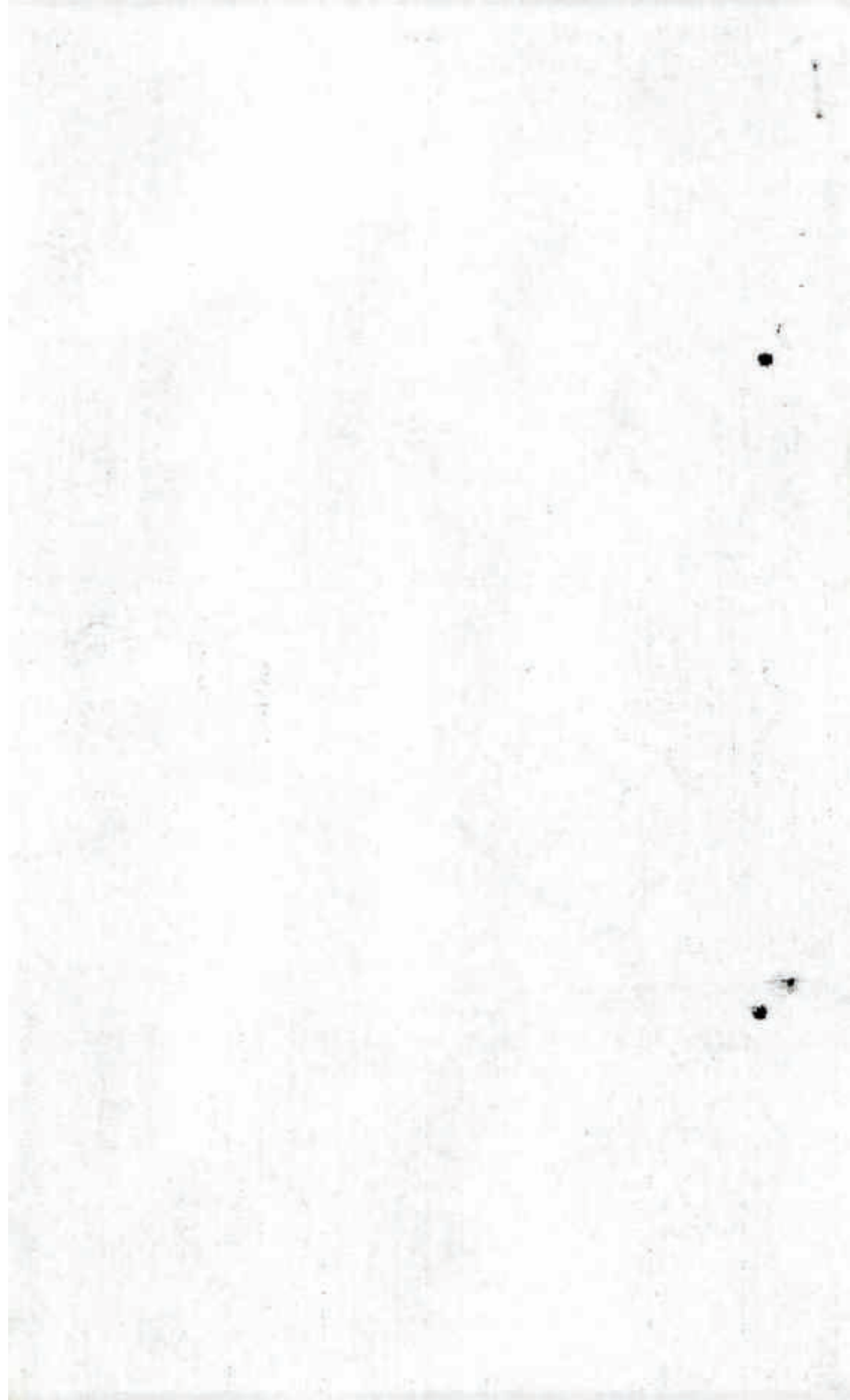



Avda. Audaz 200  
4000 - San Miguel de Tucumán  
IVA 8220200000000000  
CUIT 30-40000000-2  
INC. EDISON 363 - S. M. DE TUCUMÁN  
INC. DE ACTIVIDADES 81801980

EMPRESA DE DISTRIBUCIÓN  
ELECTRICA DE TUCUMÁN S.A.

VERIFICANDO  
28/02/2000  
6786107

FACTURA  
8276248

APPELLIDO Y NOMBRE  
HERRERA DE LAZARTE

FECHA DE EMISIÓN  
07/02/2000

CONSUMIDOR FINAL  
T EDISON 363 - S. M. DE TUCUMÁN

Consumidor Final									
BASE	ALTA	PRECIO	TARIFA	PRECIO	PRECIO	PRECIO	PRECIO	PRECIO	PRECIO
0	4160	14500	11R	029082	029082	029082	029082	029082	029082
CARGA ANTERIOR									
10/12/1999	09/02/2000	1.289	0	1.289	0	1.289	0	1.289	0
CARGA ACTUAL									
15/2/00	29/04/2000	20032000	180020000	180020000	180020000	180020000	180020000	180020000	180020000

CONSUMIDOR  
Carga Fija  
TOTAL EDOT  
REC MORA 1999732 1999-6

IMPORTE  
3.00  
3.00  
0.15

T EDISON 363 - S. M. DE TUCUMÁN

PAGADO

El monto de IVA Descontado, no debe computarse como Crédito Fiscal

Reservas (sin IVA) del período  
por pago fuera de término:  
Hasta: 10 días: 0.07  
Hasta: 20 días: 0.15  
Hasta: 30 días: 0.33  
Autorizado a pagar en: Banco  
Hasta: 14/02/2000

IVA Carga: Final  
Nacional 0.07  
Crd Mun. 2014

Descontar de Debito

Total Factura  
4.87

Total a Pagar



EMPRESA DE DISTRIBUCIÓN  
ELECTRICA DE TUCUMÁN S.A.



Avda. Audaz 200  
4000 - San Miguel de Tucumán  
IVA 8220200000000000  
CUIT 30-40000000-2  
INC. EDISON 363 - S. M. DE TUCUMÁN  
INC. DE ACTIVIDADES 81801980

EMPRESA DE DISTRIBUCIÓN  
ELECTRICA DE TUCUMÁN S.A.

VERIFICANDO  
22/12/1999  
8276248

FACTURA  
8276248

APPELLIDO Y NOMBRE  
HERRERA DE LAZARTE

FECHA DE EMISIÓN  
07/02/2000

CONSUMIDOR FINAL  
TOMAS EDISON 363 - S. M. DE TUCUMÁN

Consumidor Final									
BASE	ALTA	PRECIO	TARIFA	PRECIO	PRECIO	PRECIO	PRECIO	PRECIO	PRECIO
0	4160	14500	11R	029082	029082	029082	029082	029082	029082
CARGA ANTERIOR									
10/12/1999	09/02/2000	1.289	0	1.289	0	1.289	0	1.289	0
CARGA ACTUAL									
15/2/00	29/04/2000	20032000	180020000	180020000	180020000	180020000	180020000	180020000	180020000

CONSUMIDOR  
Carga Fija  
TOTAL EDOT  
REC MORA 1999732 1999-6

IMPORTE  
3.00  
3.00  
0.15

TOMAS EDISON 363 - S. M. DE TUCUMÁN

El monto de IVA Descontado, no debe computarse como Crédito Fiscal

Reservas (sin IVA) del período  
por pago fuera de término:  
Hasta: 10 días: 0.07  
Hasta: 20 días: 0.15  
Hasta: 30 días: 0.33  
Autorizado a pagar en: Banco  
Hasta: 14/02/2000

IVA Carga: Final  
Nacional 0.07  
Crd Mun. 2014

Descontar de Debito

Total Factura  
5.15

Total a Pagar



Avda. Audaz 200  
4000 - San Miguel de Tucumán  
IVA 8220200000000000  
CUIT 30-40000000-2  
INC. EDISON 363 - S. M. DE TUCUMÁN  
INC. DE ACTIVIDADES 81801980

EMPRESA DE DISTRIBUCIÓN  
ELECTRICA DE TUCUMÁN S.A.

VERIFICANDO  
25/06/2000  
7382219

FACTURA  
8276248

APPELLIDO Y NOMBRE  
HERRERA DE LAZARTE

FECHA DE EMISIÓN  
07/02/2000

CONSUMIDOR FINAL  
T EDISON 363 - S. M. DE TUCUMÁN

Consumidor Final									
BASE	ALTA	PRECIO	TARIFA	PRECIO	PRECIO	PRECIO	PRECIO	PRECIO	PRECIO
0	4160	14500	11R	029082	029082	029082	029082	029082	029082
CARGA ANTERIOR									
10/04/2000	09/06/2000	1.411	0	1.411	0	1.411	0	1.411	0
CARGA ACTUAL									
15/2/00	29/06/2000	170020000	160062000	160062000	160062000	160062000	160062000	160062000	160062000

CONSUMIDOR  
Carga Fija  
TOTAL EDOT  
REC MORA 1999732 1999-6

IMPORTE  
3.00  
3.00  
0.15

T EDISON 363 - S. M. DE TUCUMÁN

El monto de IVA Descontado, no debe computarse como Crédito Fiscal

Reservas (sin IVA) del período  
por pago fuera de término:  
Hasta: 10 días: 0.07  
Hasta: 20 días: 0.15  
Hasta: 30 días: 0.33  
Autorizado a pagar en: Banco  
Hasta: 14/02/2000

IVA Carga: Final  
Nacional 0.07  
Crd Mun. 2014

Descontar de Debito

Total Factura  
5.00

Total a Pagar

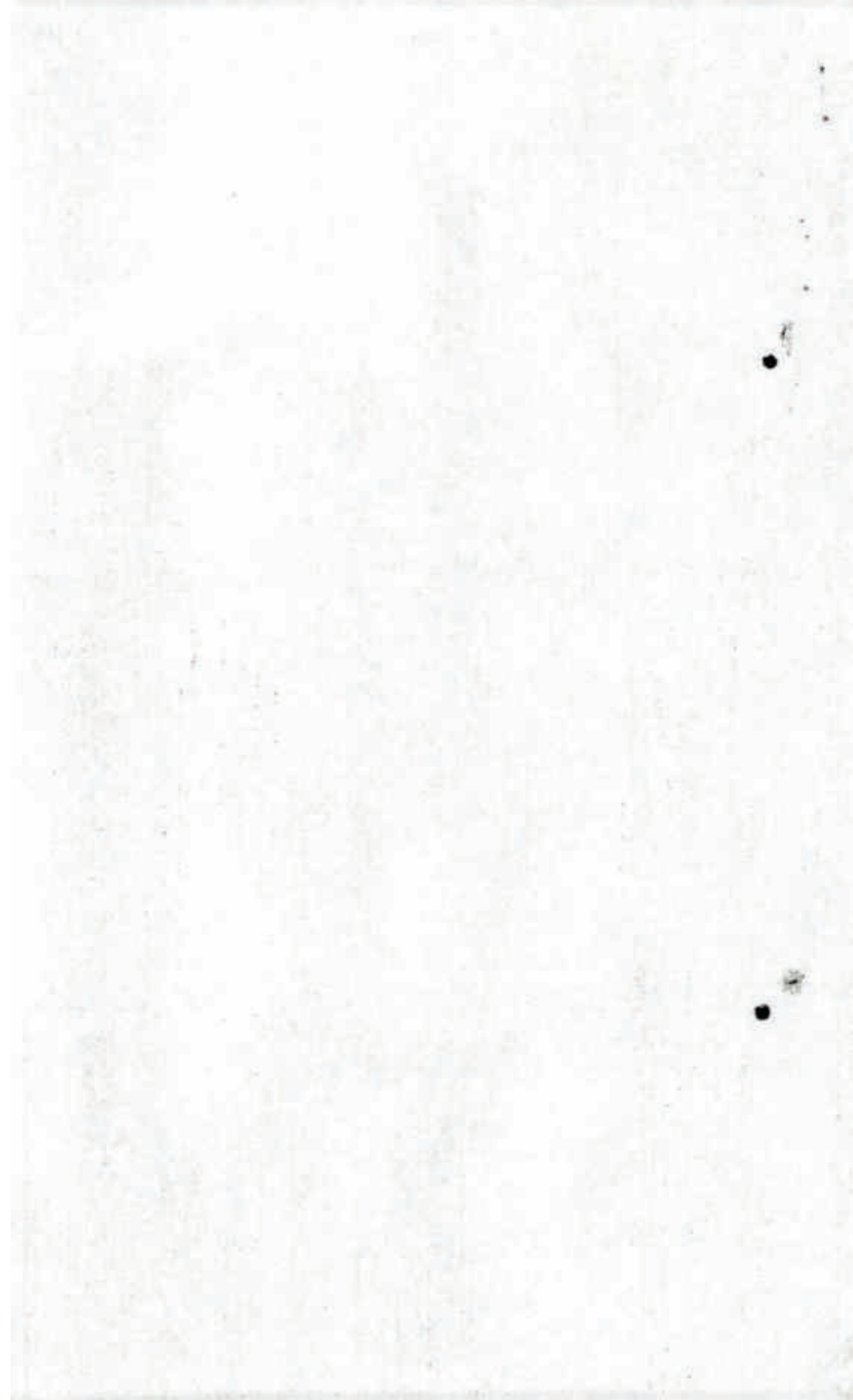



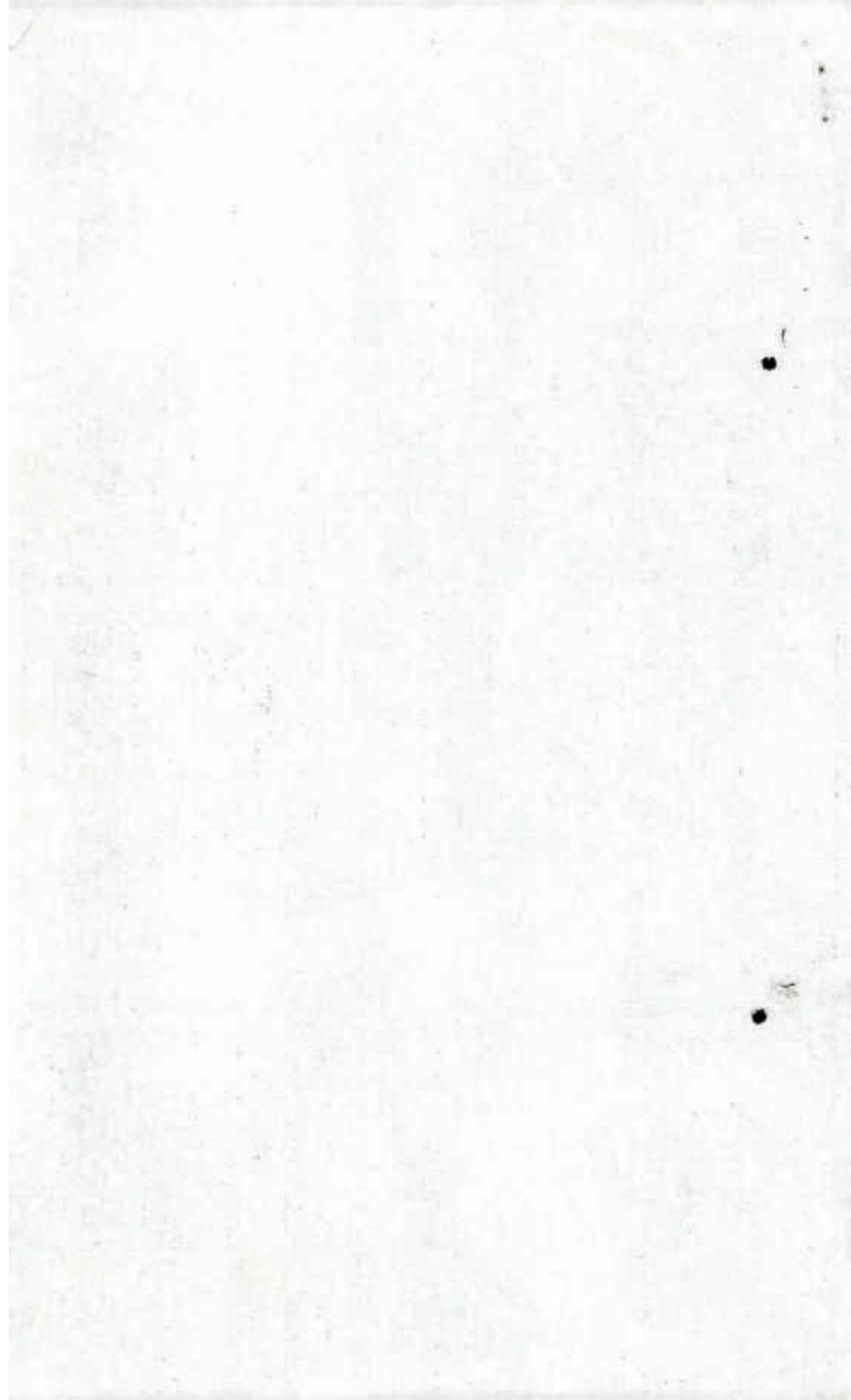

[illegible]

TÓMAS EDISON 363 Z. P. 2534 MID L.O. S. M. DE TUCUMAN  
 CABLE AL 10 DE AGOSTO

[illegible]

OMAS EDISON 363 2-2234 M.O.L.O. 5.M. DE NYCMAR  
DOMICILIO DE SUMMITT

CLEVERLY
Charge Pts.
Total
TOTAL EMBL
REC MORA INTRAST 2001-6

77 CHESHAM AVENUE  
JAN 24 1988

...mento de IVA Electrónico, no qual participam o Estado e a

14 ENE 2002	3.65	0.77
1981		

0,02  
 0,53  
**ED**  
 National Automobile  
 Club, 2214  
 Ord. Mail, 2214  
 1000 20002  
 1000 20002  
 1000 20002

**Total Fatigue**

**Total a Pagar:**



 TOMAS EDISON 1875  
 REGISTERED  
 MADE IN CHINA

[illegible]

OFFICE OF THE SUPERINTENDENT  
TOMAS EDISON 363 - G. M. DE TUCUMAN

REPORTS	REPORTS
2.29	2.29
2.70	2.70
3.16	3.16

Recuento (en IVA) del periodo	3,265
por pago fuera de término	
Fecha: 10 días	0.08
IVA Com. Final	0.01
<b>SUBTOTAL</b>	<b>3,265</b>

Matur: 20 días      0,16  
 Actualizado a pagar en Banco  
 Hacia:      \$ 1.004.200,1

<b>Total Factura</b>	<b>\$ 25</b>
----------------------	--------------

Total a Page



TOMAS EDSON 353 - S. M. DE TUCUMAN

Contadores Finales									
EST.	NUM.	PLAZA	PROBADO	TARIFA	NUMERO	SECTOR	ESTADO	ACTUAL	COMPROBADO
0	4180	14500	01/2001	714	850000				130
12/12/2000									
12/12/2001									
12/12/2002									
12/12/2003									
12/12/2004									
12/12/2005									
12/12/2006									
12/12/2007									
12/12/2008									
12/12/2009									
12/12/2010									
12/12/2011									
12/12/2012									
12/12/2013									
12/12/2014									
12/12/2015									
12/12/2016									
12/12/2017									
12/12/2018									
12/12/2019									
12/12/2020									
12/12/2021									
12/12/2022									
12/12/2023									
12/12/2024									
12/12/2025									
12/12/2026									
12/12/2027									
12/12/2028									
12/12/2029									
12/12/2030									
12/12/2031									
12/12/2032									
12/12/2033									
12/12/2034									
12/12/2035									
12/12/2036									
12/12/2037									
12/12/2038									
12/12/2039									
12/12/2040									
12/12/2041									
12/12/2042									
12/12/2043									
12/12/2044									
12/12/2045									
12/12/2046									
12/12/2047									
12/12/2048									
12/12/2049									
12/12/2050									
12/12/2051									
12/12/2052									
12/12/2053									
12/12/2054									
12/12/2055									
12/12/2056									

TOMAS EDISON 363 - S. M. DE TUCUMAN

CLINICAL FINDINGS	30 DAYS LATE
Cargo type	3.76
TOTAL COST	3.76
REC. COST	3.11

1. *Journal of the American Medical Association*, 1997; 277: 1039-1043.

© 1998 by J.B. Macintosh, Inc. All rights reserved. No part of this publication may be reproduced, stored in a retrieval system, or transmitted, in any form or by any means, electronic, mechanical, photocopying, recording, or by any information storage and retrieval system, without prior written permission from J.B. Macintosh, Inc.

Recargas (en N/A) del período por pago fuera de término:	3,05
IVA Cons. Final	0,01
<b>SUBTOTAL</b>	<b>3,06</b>

1998 1999 2000 2001 2002 2003 2004 2005 2006 2007 2008 2009 2010 2011 2012 2013 2014 2015 2016 2017 2018 2019 2020 2021 2022 2023 2024 2025 2026 2027 2028 2029 2030 2031 2032 2033 2034 2035 2036 2037 2038 2039 2040 2041 2042 2043 2044 2045 2046 2047 2048 2049 2050 2051 2052 2053 2054 2055 2056 2057 2058 2059 2060 2061 2062 2063 2064 2065 2066 2067 2068 2069 2070 2071 2072 2073 2074 2075 2076 2077 2078 2079 2080 2081 2082 2083 2084 2085 2086 2087 2088 2089 2090 2091 2092 2093 2094 2095 2096 2097 2098 2099 2100 2101 2102 2103 2104 2105 2106 2107 2108 2109 2110 2111 2112 2113 2114 2115 2116 2117 2118 2119 2120 2121 2122 2123 2124 2125 2126 2127 2128 2129 2130 2131 2132 2133 2134 2135 2136 2137 2138 2139 2140 2141 2142 2143 2144 2145 2146 2147 2148 2149 2150 2151 2152 2153 2154 2155 2156 2157 2158 2159 2160 2161 2162 2163 2164 2165 2166 2167 2168 2169 2170 2171 2172 2173 2174 2175 2176 2177 2178 2179 2180 2181 2182 2183 2184 2185 2186 2187 2188 2189 2190 2191 2192 2193 2194 2195 2196 2197 2198 2199 2200 2201 2202 2203 2204 2205 2206 2207 2208 2209 2210 2211 2212 2213 2214 2215 2216 2217 2218 2219 2220 2221 2222 2223 2224 2225 2226 2227 2228 2229 2230 2231 2232 2233 2234 2235 2236 2237 2238 2239 2240 2241 2242 2243 2244 2245 2246 2247 2248 2249 2250 2251 2252 2253 2254 2255 2256 2257 2258 2259 2260 2261 2262 2263 2264 2265 2266 2267 2268 2269 2270 2271 2272 2273 2274 2275 2276 2277 2278 2279 2280 2281 2282 2283 2284 2285 2286 2287 2288 2289 2290 2291 2292 2293 2294 2295 2296 2297 2298 2299 2300 2301 2302 2303 2304 2305 2306 2307 2308 2309 2310 2311 2312 2313 2314 2315 2316 2317 2318 2319 2320 2321 2322 2323 2324 2325 2326 2327 2328 2329 2330 2331 2332 2333 2334 2335 2336 2337 2338 2339 2340 2341 2342 2343 2344 2345 2346 2347 2348 2349 2350 2351 2352 2353 2354 2355 2356 2357 2358 2359 2360 2361 2362 2363 2364 2365 2366 2367 2368 2369 2370 2371 2372 2373 2374 2375 2376 2377 2378 2379 2380 2381 2382 2383 2384 2385 2386 2387 2388 2389 2390 2391 2392 2393 2394 2395 2396 2397 2398 2399 2400 2401 2402 2403 2404 2405 2406 2407 2408 2409 2410 2411 2412 2413 2414 2415 2416 2417 2418 2419 2420 2421 2422 2423 2424 2425 2426 2427 2428 2429 2430 2431 2432 2433 2434 2435 2436 2437 2438 2439 2440 2441 2442 2443 2444 2445 2446 2447 2448 2449 2450 2451
--

<b>Total Factura</b>	5.20
----------------------	------

	Total a Pagar	
--	---------------	--

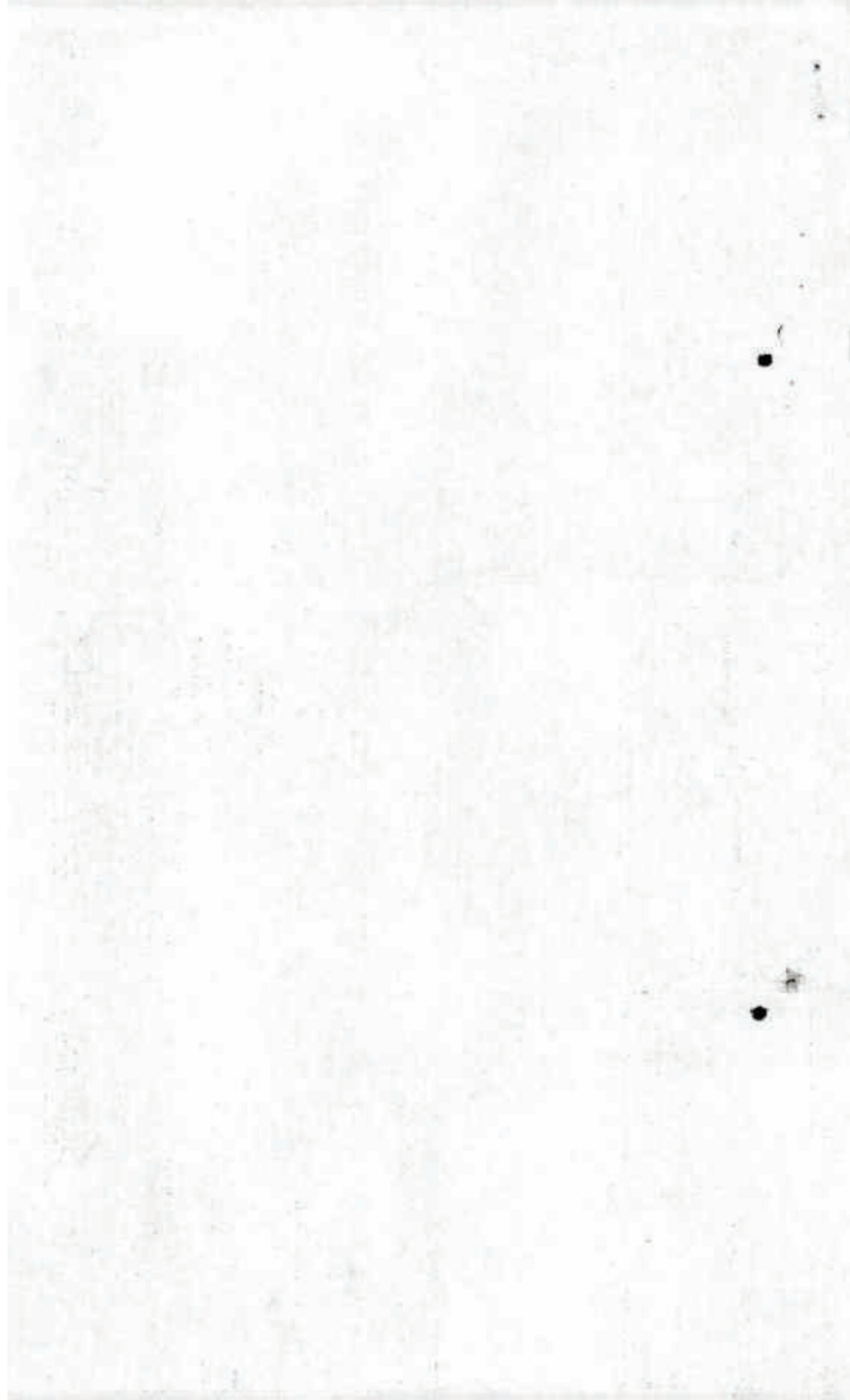



Avda. Antequera 303  
4001 - San Miguel de Tucumán  
INDEPENDENCIA 1900 SUPD  
CUT 20-000000-1  
PUE. 001008 34130 - A.N.S.A.S. 0300004  
INICIO DE ACTIVIDADES 11/01/1995

EMPRESA DE DISTRIBUCION  
ELECTRICA DE TUCUMAN S.A.

FACTURADO  
25/04/2001  
FACTURA  
0056706

APPELLIDO Y NOMBRE

HERRERA DE LAZARTE

CONSUMIDOR FINAL

CONSUMIDOR FINAL

CONSUMIDOR FINAL

LECT. ANTERIOR	LECT. ACTUAL	ESTADO ANTERIOR	ESTADO ACTUAL	CONSUMO
0	4160	14500	0520001	1.00
LECT. ANTERIOR	LECT. ACTUAL	ESTADO ANTERIOR	ESTADO ACTUAL	CONSUMO
13/02/2001	16/04/2001	1.411	1.411	0
FECHA ENTREGA	FECHA ENTREGA	FECHA ENTREGA	FECHA ENTREGA	FECHA ENTREGA
15/02/2001	26/06/2001	17/05/2001	19/04/2001	19/04/2001

12	0	0	0	0	0	0
----	---	---	---	---	---	---

TOMAS EDISON 303 - S. M. DE TUCUMAN

CONCEPTO  
Carga Fija  
--- TOTAL EDET  
REC. MONA MONITOR 2001-4

El monto de IVA Determinada, va sobre el subtotal como Crédito Fiscal

Recargas (IVA) del período  
por pago fuera de término:  
Hasta: 10 días 0,08  
Hasta: 20 días 0,16  
Autorizado a pagar en Banco  
Hasta: 11/05/2001

IVA Cons. Final	0,01
Nacional 0,08%	0,02
Ord. Mun. 2014	0,56

Total Factura	5,25
Total a Pagar	5,25



Avda. Antequera 303  
4001 - San Miguel de Tucumán  
INDEPENDENCIA 1900 SUPD  
CUT 20-000000-1  
PUE. 001008 34130 - A.N.S.A.S. 0300004  
INICIO DE ACTIVIDADES 11/01/1995

EMPRESA DE DISTRIBUCION  
ELECTRICA DE TUCUMAN S.A.

FACTURADO  
26/10/2001  
FACTURA  
0667651

APPELLIDO Y NOMBRE

HERRERA DE LAZARTE

CONSUMIDOR FINAL

CONSUMIDOR FINAL

CONSUMIDOR FINAL

Compartes					Compartes Final					COT				
LECT. ANTERIOR	LECT. ACTUAL	ESTADO ANTERIOR	ESTADO ACTUAL	CONSUMO	LECT. ANTERIOR	LECT. ACTUAL	ESTADO ANTERIOR	ESTADO ACTUAL	CONSUMO	LECT. ANTERIOR	LECT. ACTUAL	ESTADO ANTERIOR	ESTADO ACTUAL	CONSUMO
0	4160	14500	0520001	1.00	0	4160	14500	0520001	1.00	0	4160	14500	0520001	1.00
13/02/2001	17/10/2001	1.411	1.411	0	13/02/2001	17/10/2001	1.411	1.411	0	13/02/2001	17/10/2001	1.411	1.411	0
FECHA ENTREGA	FECHA ENTREGA	FECHA ENTREGA	FECHA ENTREGA	FECHA ENTREGA	FECHA ENTREGA	FECHA ENTREGA	FECHA ENTREGA	FECHA ENTREGA	FECHA ENTREGA	FECHA ENTREGA	FECHA ENTREGA	FECHA ENTREGA	FECHA ENTREGA	FECHA ENTREGA
15/02/2001	24/12/2001	14/11/2001	15/10/2001	15/10/2001	15/02/2001	24/12/2001	14/11/2001	15/10/2001	15/10/2001	15/02/2001	24/12/2001	14/11/2001	15/10/2001	15/10/2001

0	0	0	0	0	0	0
---	---	---	---	---	---	---

TOMAS EDISON 303 - S. M. DE TUCUMAN

CONCEPTO  
Carga Fija  
--- TOTAL EDET  
REC. MONA MONITOR 2001-4

El monto de IVA Determinada, va sobre el subtotal como Crédito Fiscal

Recargas (IVA) del período  
por pago fuera de término:  
Hasta: 10 días 0,08  
Hasta: 20 días 0,16  
Autorizado a pagar en Banco  
Hasta: 11/07/2001

IVA Cons. Final	0,01
Nacional 0,08%	0,02
Ord. Mun. 2014	0,56

Total Factura	4,92
Total a Pagar	4,92



Avda. Antequera 303  
4001 - San Miguel de Tucumán  
INDEPENDENCIA 1900 SUPD  
CUT 20-000000-1  
PUE. 001008 34130 - A.N.S.A.S. 0300004  
INICIO DE ACTIVIDADES 11/01/1995

EMPRESA DE DISTRIBUCION  
ELECTRICA DE TUCUMAN S.A.

FACTURADO  
21/05/2001  
FACTURA  
9130712

APPELLIDO Y NOMBRE

HERRERA DE LAZARTE

CONSUMIDOR FINAL

CONSUMIDOR FINAL

CONSUMIDOR FINAL

CONSUMO DE FUEL				
LECT. 0	LECT. 1	LECT. 2	LECT. 3	LECT. 4
0	4160	14500	0520001	1.00
LECT. ANTERIOR	LECT. ACTUAL	ESTADO ANTERIOR	ESTADO ACTUAL	CONSUMO
13/02/2001	14/06/2001	1.411	1.411	0
FECHA ENTREGA	FECHA ENTREGA	FECHA ENTREGA	FECHA ENTREGA	FECHA ENTREGA
15/02/2001	21/05/2001	15/07/2001	16/05/2001	16/05/2001

0	0	0	0	0	0	0
---	---	---	---	---	---	---

TOMAS EDISON 303 - S. M. DE TUCUMAN

CONCEPTO  
Carga Fija  
--- TOTAL EDET  
REC. MONA MONITOR 2001-4

El monto de IVA Determinada, va sobre el subtotal como Crédito Fiscal

Recargas (IVA) del período  
por pago fuera de término:  
Hasta: 10 días 0,08  
Hasta: 20 días 0,16  
Autorizado a pagar en Banco  
Hasta: 11/07/2001

IVA Cons. Final	0,01
Nacional 0,08%	0,02
Ord. Mun. 2014	0,56

Total Factura	5,25
Total a Pagar	5,25

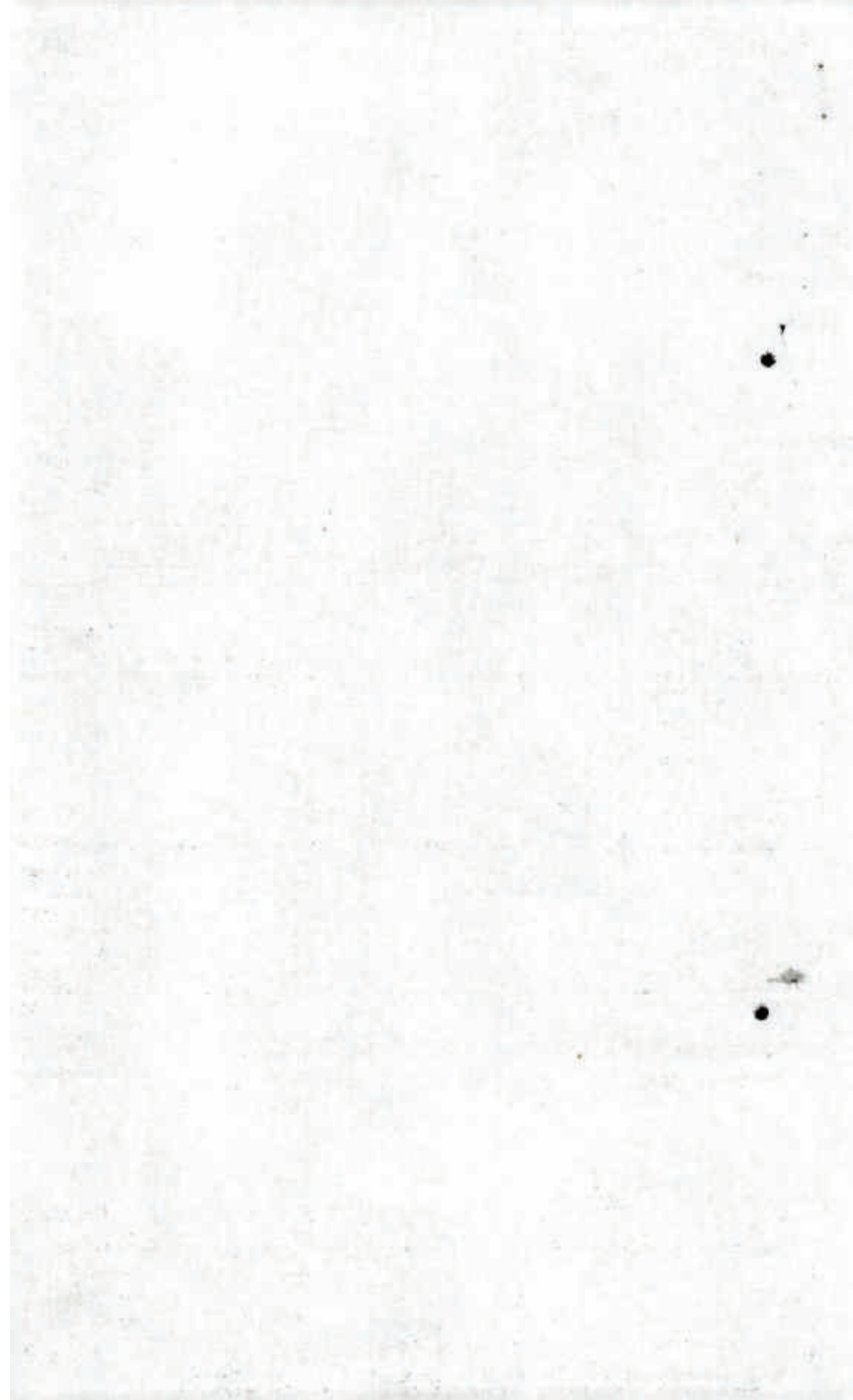

[illegible][illegible][illegible]

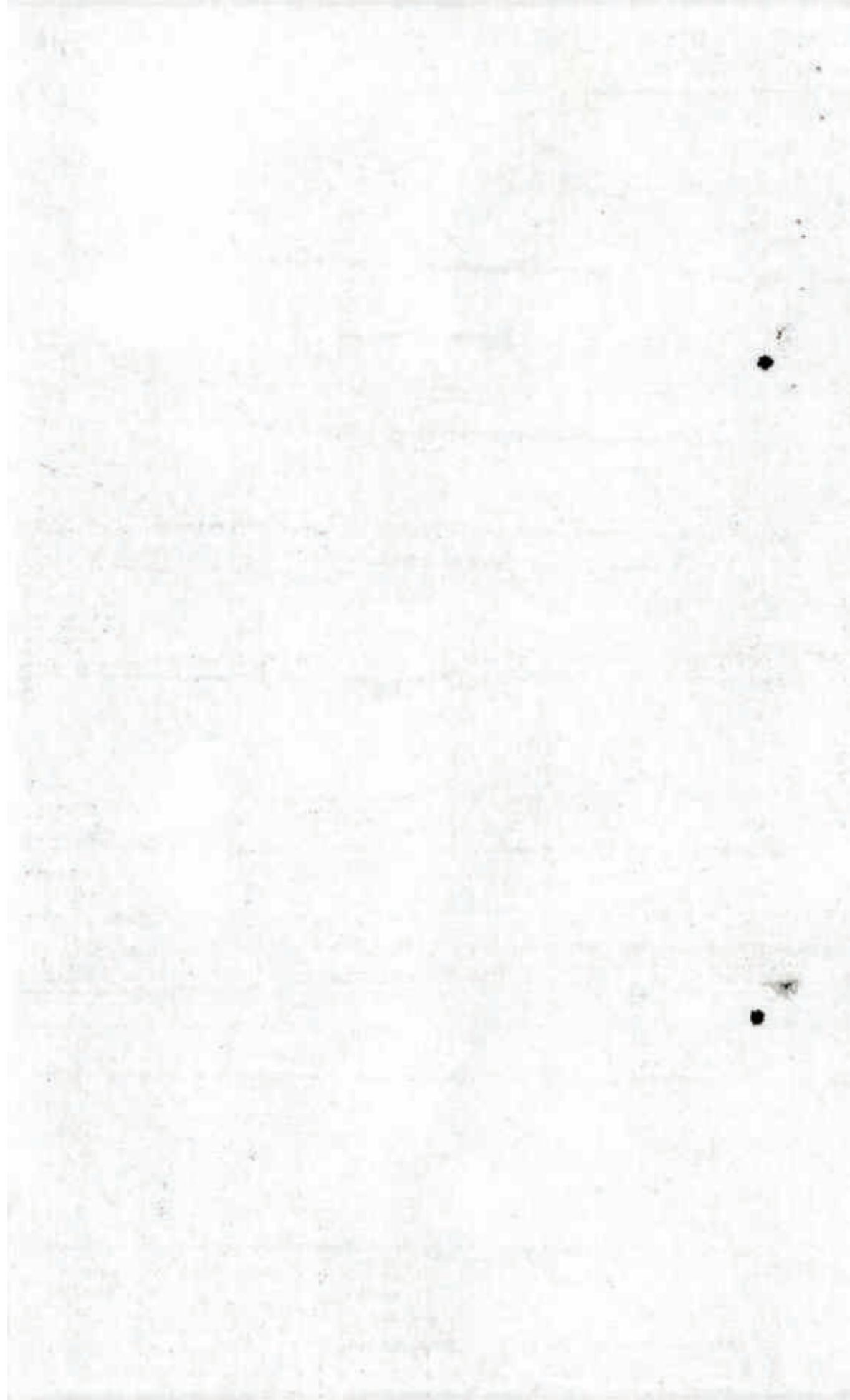



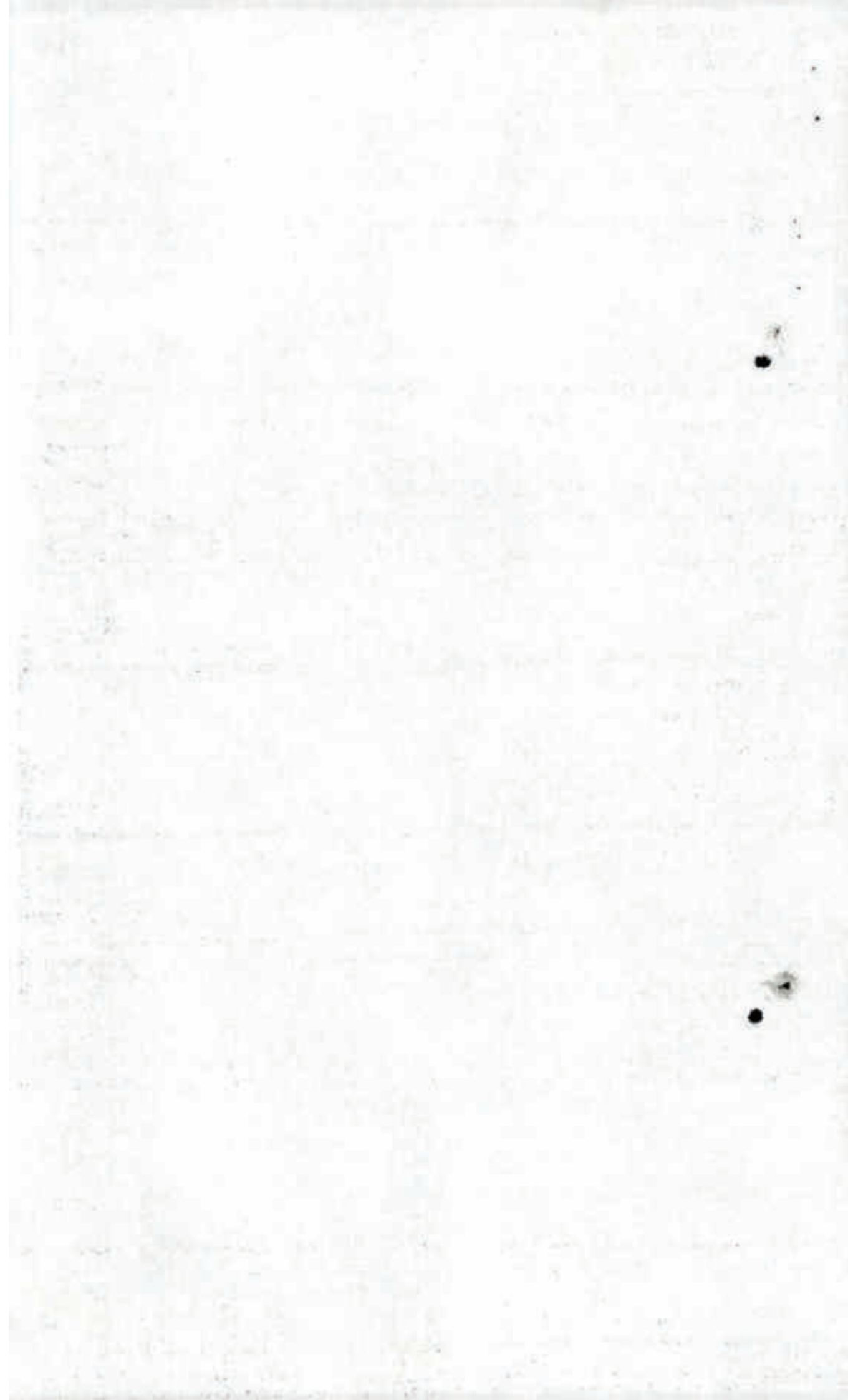



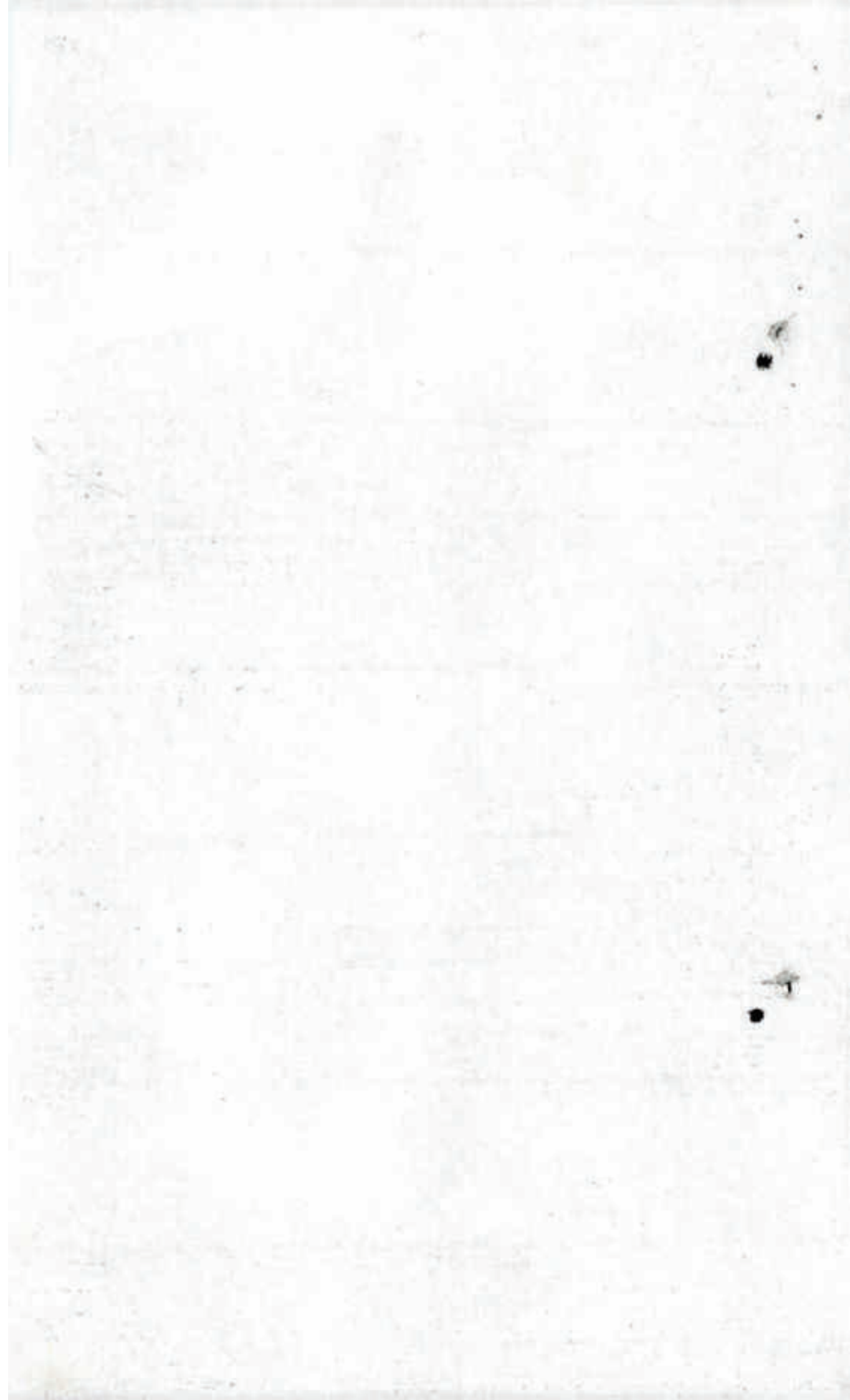



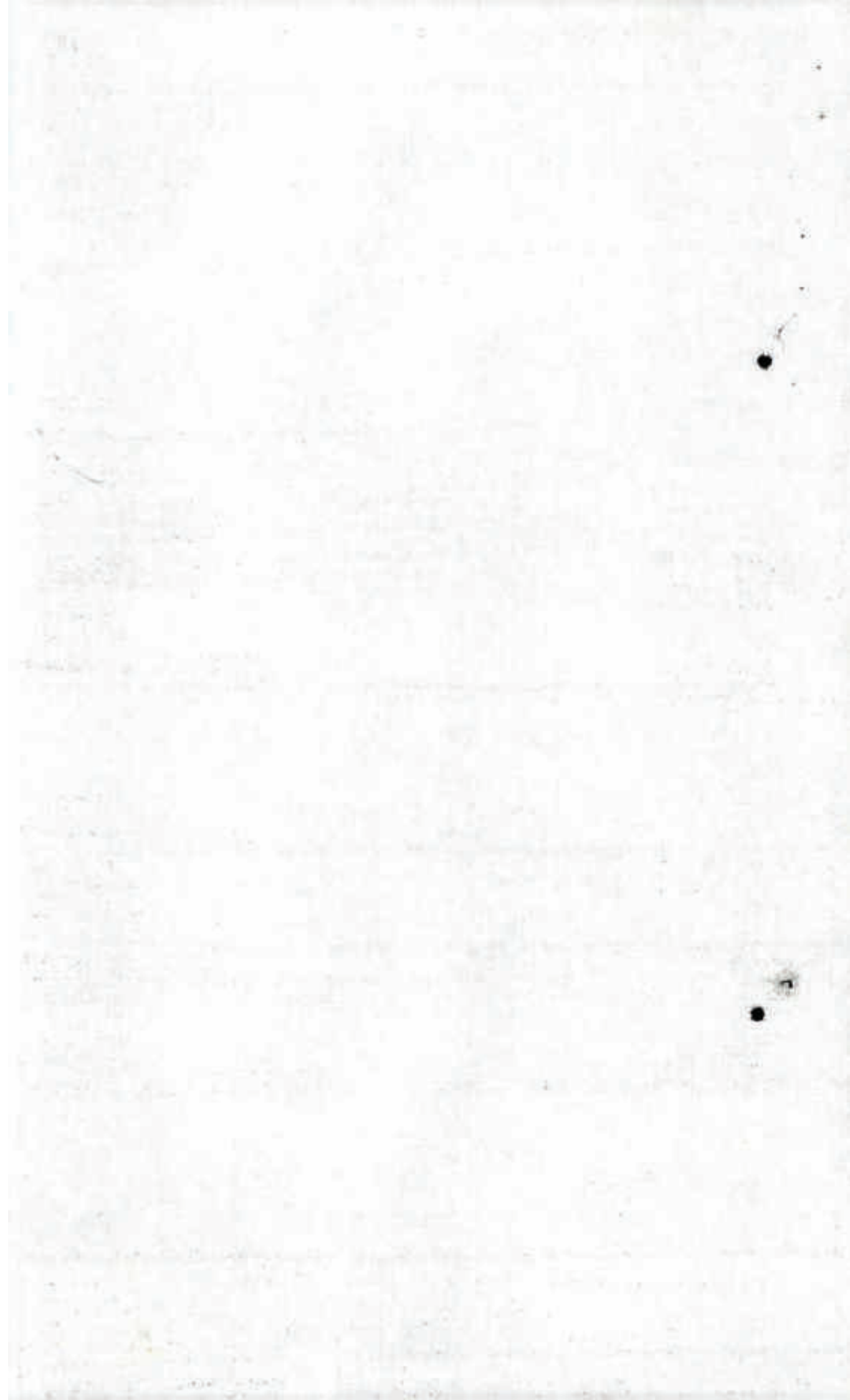



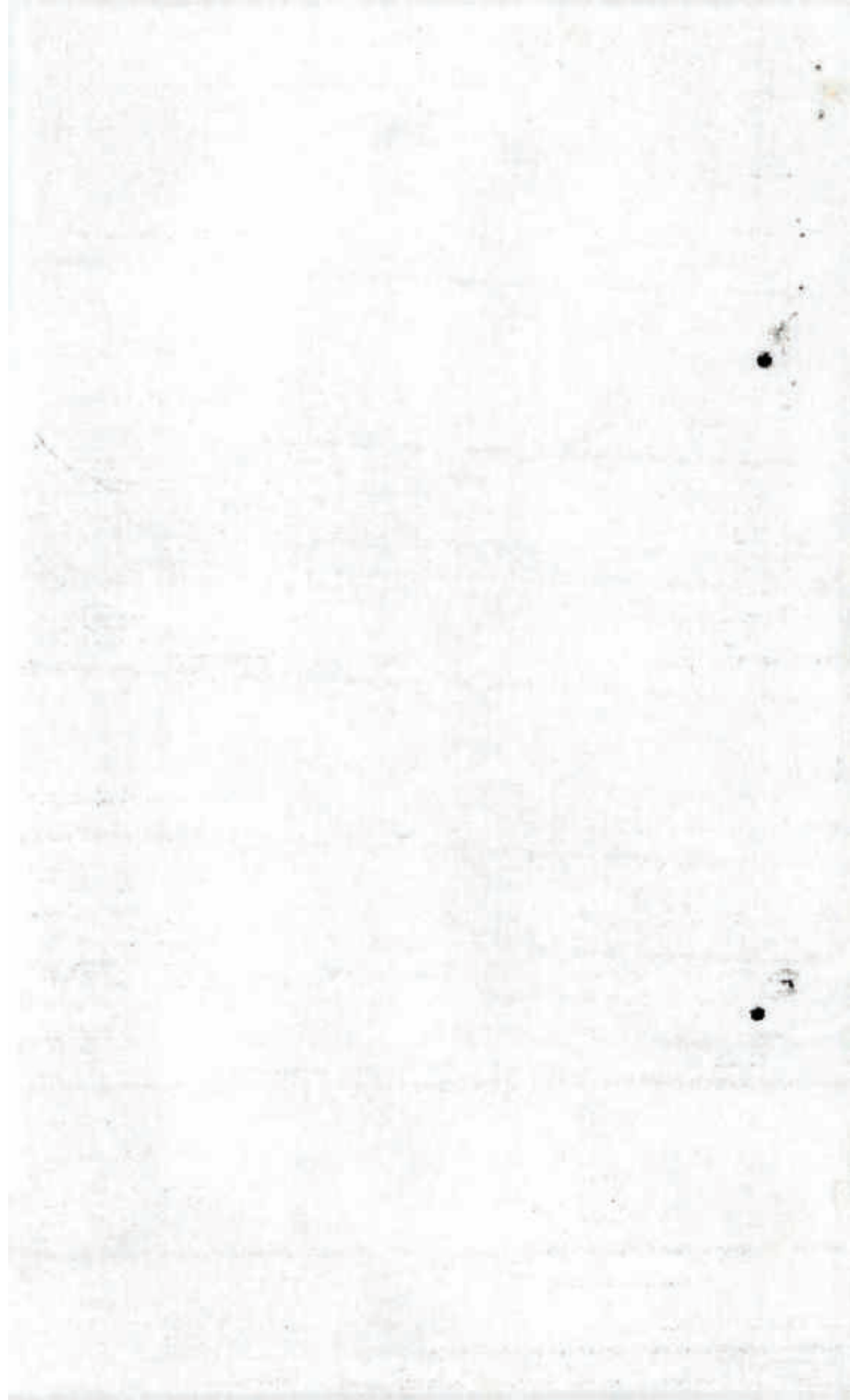

**COPIAPAGO - TELNET S.R.L.**  
 Fecha: 1-04/06/04 Hora: 20:10:17  
 PAGO Y 343002 TELNET - 02 - TUCUMAN  
 Cajero: 3 A. ROMERO CAJERO  
 Expesa: 362 EDET S.A.  
 13696842  
 26770/6475 Nro. Contracion: 933  
 IMPORTE: 688886.77  
 VISITEMOS EN WWW.COPIAPAGO.COM.AR  
 01/01/1983

SERVICIO		TOTAL FACTURA		SALDO ANTERIOR		TOTAL A PAGAR		Vencimiento																													
157902		2.73				2.79		02/06/2004																													
<table border="1"> <thead> <tr> <th colspan="2">DETALLE DE CONCEPTOS DE CARGOS</th> <th colspan="2">EVALUACION DEL CONSUMO</th> </tr> <tr> <th>CONCEPTO</th> <th>IMPORTE</th> <th>CONCEPTO</th> <th>IMPORTE</th> </tr> </thead> <tbody> <tr> <td>REC. MORA 1381188/2004-4</td> <td>0.14</td> <td>Imp. Rec. Ley 25.413</td> <td>0.04</td> </tr> <tr> <td>TOTAL OTRAS CONCEPTOS</td> <td>0.14</td> <td>Ord. Mun. 2014</td> <td>0.39</td> </tr> <tr> <td></td> <td></td> <td>IVA Cons. Final</td> <td>0.45</td> </tr> <tr> <td></td> <td></td> <td>Nacional 0.6%</td> <td>0.01</td> </tr> <tr> <td></td> <td></td> <td>TOTAL IMPORTE</td> <td>0.94</td> </tr> </tbody> </table>										DETALLE DE CONCEPTOS DE CARGOS		EVALUACION DEL CONSUMO		CONCEPTO	IMPORTE	CONCEPTO	IMPORTE	REC. MORA 1381188/2004-4	0.14	Imp. Rec. Ley 25.413	0.04	TOTAL OTRAS CONCEPTOS	0.14	Ord. Mun. 2014	0.39			IVA Cons. Final	0.45			Nacional 0.6%	0.01			TOTAL IMPORTE	0.94
DETALLE DE CONCEPTOS DE CARGOS		EVALUACION DEL CONSUMO																																			
CONCEPTO	IMPORTE	CONCEPTO	IMPORTE																																		
REC. MORA 1381188/2004-4	0.14	Imp. Rec. Ley 25.413	0.04																																		
TOTAL OTRAS CONCEPTOS	0.14	Ord. Mun. 2014	0.39																																		
		IVA Cons. Final	0.45																																		
		Nacional 0.6%	0.01																																		
		TOTAL IMPORTE	0.94																																		
<table border="1"> <thead> <tr> <th colspan="2">DETALLE DE CONCEPTOS DE CARGOS</th> <th colspan="2">EVALUACION DEL CONSUMO</th> </tr> <tr> <th>CONCEPTO</th> <th>IMPORTE</th> <th>CONCEPTO</th> <th>IMPORTE</th> </tr> </thead> <tbody> <tr> <td>REC. MORA 1381188/2004-4</td> <td>0.14</td> <td>Imp. Rec. Ley 25.413</td> <td>0.04</td> </tr> <tr> <td>TOTAL OTRAS CONCEPTOS</td> <td>0.14</td> <td>Ord. Mun. 2014</td> <td>0.39</td> </tr> <tr> <td></td> <td></td> <td>IVA Cons. Final</td> <td>0.45</td> </tr> <tr> <td></td> <td></td> <td>Nacional 0.6%</td> <td>0.01</td> </tr> <tr> <td></td> <td></td> <td>TOTAL IMPORTE</td> <td>0.94</td> </tr> </tbody> </table>										DETALLE DE CONCEPTOS DE CARGOS		EVALUACION DEL CONSUMO		CONCEPTO	IMPORTE	CONCEPTO	IMPORTE	REC. MORA 1381188/2004-4	0.14	Imp. Rec. Ley 25.413	0.04	TOTAL OTRAS CONCEPTOS	0.14	Ord. Mun. 2014	0.39			IVA Cons. Final	0.45			Nacional 0.6%	0.01			TOTAL IMPORTE	0.94
DETALLE DE CONCEPTOS DE CARGOS		EVALUACION DEL CONSUMO																																			
CONCEPTO	IMPORTE	CONCEPTO	IMPORTE																																		
REC. MORA 1381188/2004-4	0.14	Imp. Rec. Ley 25.413	0.04																																		
TOTAL OTRAS CONCEPTOS	0.14	Ord. Mun. 2014	0.39																																		
		IVA Cons. Final	0.45																																		
		Nacional 0.6%	0.01																																		
		TOTAL IMPORTE	0.94																																		
<table border="1"> <thead> <tr> <th colspan="2">DETALLE DE CONCEPTOS DE CARGOS</th> <th colspan="2">EVALUACION DEL CONSUMO</th> </tr> <tr> <th>CONCEPTO</th> <th>IMPORTE</th> <th>CONCEPTO</th> <th>IMPORTE</th> </tr> </thead> <tbody> <tr> <td>REC. MORA 1381188/2004-4</td> <td>0.14</td> <td>Imp. Rec. Ley 25.413</td> <td>0.04</td> </tr> <tr> <td>TOTAL OTRAS CONCEPTOS</td> <td>0.14</td> <td>Ord. Mun. 2014</td> <td>0.39</td> </tr> <tr> <td></td> <td></td> <td>IVA Cons. Final</td> <td>0.45</td> </tr> <tr> <td></td> <td></td> <td>Nacional 0.6%</td> <td>0.01</td> </tr> <tr> <td></td> <td></td> <td>TOTAL IMPORTE</td> <td>0.94</td> </tr> </tbody> </table>										DETALLE DE CONCEPTOS DE CARGOS		EVALUACION DEL CONSUMO		CONCEPTO	IMPORTE	CONCEPTO	IMPORTE	REC. MORA 1381188/2004-4	0.14	Imp. Rec. Ley 25.413	0.04	TOTAL OTRAS CONCEPTOS	0.14	Ord. Mun. 2014	0.39			IVA Cons. Final	0.45			Nacional 0.6%	0.01			TOTAL IMPORTE	0.94
DETALLE DE CONCEPTOS DE CARGOS		EVALUACION DEL CONSUMO																																			
CONCEPTO	IMPORTE	CONCEPTO	IMPORTE																																		
REC. MORA 1381188/2004-4	0.14	Imp. Rec. Ley 25.413	0.04																																		
TOTAL OTRAS CONCEPTOS	0.14	Ord. Mun. 2014	0.39																																		
		IVA Cons. Final	0.45																																		
		Nacional 0.6%	0.01																																		
		TOTAL IMPORTE	0.94																																		

**EDET EMPRESA DE DISTRIBUCIÓN ELÉCTRICA DE TUCUMÁN S.A.**  
 Av. N. Avelaneda 205 - T4300HXC San Miguel de Tucumán  
 Av. N. Avelaneda 205 - T4300HXC San Miguel de Tucumán

SERVICIO		TOTAL FACTURA		SALDO ANTERIOR		TOTAL A PAGAR		Vencimiento																													
157902		2.86				2.86		02/06/2004																													
<table border="1"> <thead> <tr> <th colspan="2">DETALLE DE CONCEPTOS DE CARGOS</th> <th colspan="2">EVALUACION DEL CONSUMO</th> </tr> <tr> <th>CONCEPTO</th> <th>IMPORTE</th> <th>CONCEPTO</th> <th>IMPORTE</th> </tr> </thead> <tbody> <tr> <td>REC. MORA 1384088/2004-3</td> <td>0.04</td> <td>Imp. Rec. Ley 25.413</td> <td>0.11</td> </tr> <tr> <td>TOTAL OTRAS CONCEPTOS</td> <td>0.04</td> <td>Ord. Mun. 2014</td> <td>0.36</td> </tr> <tr> <td></td> <td></td> <td>IVA Cons. Final</td> <td>0.45</td> </tr> <tr> <td></td> <td></td> <td>Nacional 0.6%</td> <td>0.01</td> </tr> <tr> <td></td> <td></td> <td>TOTAL IMPORTE</td> <td>0.87</td> </tr> </tbody> </table>										DETALLE DE CONCEPTOS DE CARGOS		EVALUACION DEL CONSUMO		CONCEPTO	IMPORTE	CONCEPTO	IMPORTE	REC. MORA 1384088/2004-3	0.04	Imp. Rec. Ley 25.413	0.11	TOTAL OTRAS CONCEPTOS	0.04	Ord. Mun. 2014	0.36			IVA Cons. Final	0.45			Nacional 0.6%	0.01			TOTAL IMPORTE	0.87
DETALLE DE CONCEPTOS DE CARGOS		EVALUACION DEL CONSUMO																																			
CONCEPTO	IMPORTE	CONCEPTO	IMPORTE																																		
REC. MORA 1384088/2004-3	0.04	Imp. Rec. Ley 25.413	0.11																																		
TOTAL OTRAS CONCEPTOS	0.04	Ord. Mun. 2014	0.36																																		
		IVA Cons. Final	0.45																																		
		Nacional 0.6%	0.01																																		
		TOTAL IMPORTE	0.87																																		
<table border="1"> <thead> <tr> <th colspan="2">DETALLE DE CONCEPTOS DE CARGOS</th> <th colspan="2">EVALUACION DEL CONSUMO</th> </tr> <tr> <th>CONCEPTO</th> <th>IMPORTE</th> <th>CONCEPTO</th> <th>IMPORTE</th> </tr> </thead> <tbody> <tr> <td>REC. MORA 1384088/2004-3</td> <td>0.04</td> <td>Imp. Rec. Ley 25.413</td> <td>0.11</td> </tr> <tr> <td>TOTAL OTRAS CONCEPTOS</td> <td>0.04</td> <td>Ord. Mun. 2014</td> <td>0.36</td> </tr> <tr> <td></td> <td></td> <td>IVA Cons. Final</td> <td>0.45</td> </tr> <tr> <td></td> <td></td> <td>Nacional 0.6%</td> <td>0.01</td> </tr> <tr> <td></td> <td></td> <td>TOTAL IMPORTE</td> <td>0.87</td> </tr> </tbody> </table>										DETALLE DE CONCEPTOS DE CARGOS		EVALUACION DEL CONSUMO		CONCEPTO	IMPORTE	CONCEPTO	IMPORTE	REC. MORA 1384088/2004-3	0.04	Imp. Rec. Ley 25.413	0.11	TOTAL OTRAS CONCEPTOS	0.04	Ord. Mun. 2014	0.36			IVA Cons. Final	0.45			Nacional 0.6%	0.01			TOTAL IMPORTE	0.87
DETALLE DE CONCEPTOS DE CARGOS		EVALUACION DEL CONSUMO																																			
CONCEPTO	IMPORTE	CONCEPTO	IMPORTE																																		
REC. MORA 1384088/2004-3	0.04	Imp. Rec. Ley 25.413	0.11																																		
TOTAL OTRAS CONCEPTOS	0.04	Ord. Mun. 2014	0.36																																		
		IVA Cons. Final	0.45																																		
		Nacional 0.6%	0.01																																		
		TOTAL IMPORTE	0.87																																		
<table border="1"> <thead> <tr> <th colspan="2">DETALLE DE CONCEPTOS DE CARGOS</th> <th colspan="2">EVALUACION DEL CONSUMO</th> </tr> <tr> <th>CONCEPTO</th> <th>IMPORTE</th> <th>CONCEPTO</th> <th>IMPORTE</th> </tr> </thead> <tbody> <tr> <td>REC. MORA 1384088/2004-3</td> <td>0.04</td> <td>Imp. Rec. Ley 25.413</td> <td>0.11</td> </tr> <tr> <td>TOTAL OTRAS CONCEPTOS</td> <td>0.04</td> <td>Ord. Mun. 2014</td> <td>0.36</td> </tr> <tr> <td></td> <td></td> <td>IVA Cons. Final</td> <td>0.45</td> </tr> <tr> <td></td> <td></td> <td>Nacional 0.6%</td> <td>0.01</td> </tr> <tr> <td></td> <td></td> <td>TOTAL IMPORTE</td> <td>0.87</td> </tr> </tbody> </table>										DETALLE DE CONCEPTOS DE CARGOS		EVALUACION DEL CONSUMO		CONCEPTO	IMPORTE	CONCEPTO	IMPORTE	REC. MORA 1384088/2004-3	0.04	Imp. Rec. Ley 25.413	0.11	TOTAL OTRAS CONCEPTOS	0.04	Ord. Mun. 2014	0.36			IVA Cons. Final	0.45			Nacional 0.6%	0.01			TOTAL IMPORTE	0.87
DETALLE DE CONCEPTOS DE CARGOS		EVALUACION DEL CONSUMO																																			
CONCEPTO	IMPORTE	CONCEPTO	IMPORTE																																		
REC. MORA 1384088/2004-3	0.04	Imp. Rec. Ley 25.413	0.11																																		
TOTAL OTRAS CONCEPTOS	0.04	Ord. Mun. 2014	0.36																																		
		IVA Cons. Final	0.45																																		
		Nacional 0.6%	0.01																																		
		TOTAL IMPORTE	0.87																																		

**EMF DE DISTRIBUCIÓN ELÉCTRICA DE TUCUMÁN S.A.**  
 Av. N. Avelaneda 205 - T4300HXC San Miguel de Tucumán  
 Av. N. Avelaneda 205 - T4300HXC San Miguel de Tucumán

SERVICIO		TOTAL FACTURA		SALDO ANTERIOR		TOTAL A PAGAR		Vencimiento																													
157902		2.55				2.55		02/01/2005																													
<table border="1"> <thead> <tr> <th colspan="2">DETALLE DE CONCEPTOS DE CARGOS</th> <th colspan="2">EVALUACION DEL CONSUMO</th> </tr> <tr> <th>CONCEPTO</th> <th>IMPORTE</th> <th>CONCEPTO</th> <th>IMPORTE</th> </tr> </thead> <tbody> <tr> <td>REC. MORA 1448/001/2004-1</td> <td>0.04</td> <td>Imp. Rec. Ley 25.413</td> <td>0.04</td> </tr> <tr> <td>TOTAL OTRAS CONCEPTOS</td> <td>0.04</td> <td>Ord. Mun. 2014</td> <td>0.36</td> </tr> <tr> <td></td> <td></td> <td>IVA Cons. Final</td> <td>0.45</td> </tr> <tr> <td></td> <td></td> <td>Nacional 0.6%</td> <td>0.01</td> </tr> <tr> <td></td> <td></td> <td>TOTAL IMPORTE</td> <td>0.87</td> </tr> </tbody> </table>										DETALLE DE CONCEPTOS DE CARGOS		EVALUACION DEL CONSUMO		CONCEPTO	IMPORTE	CONCEPTO	IMPORTE	REC. MORA 1448/001/2004-1	0.04	Imp. Rec. Ley 25.413	0.04	TOTAL OTRAS CONCEPTOS	0.04	Ord. Mun. 2014	0.36			IVA Cons. Final	0.45			Nacional 0.6%	0.01			TOTAL IMPORTE	0.87
DETALLE DE CONCEPTOS DE CARGOS		EVALUACION DEL CONSUMO																																			
CONCEPTO	IMPORTE	CONCEPTO	IMPORTE																																		
REC. MORA 1448/001/2004-1	0.04	Imp. Rec. Ley 25.413	0.04																																		
TOTAL OTRAS CONCEPTOS	0.04	Ord. Mun. 2014	0.36																																		
		IVA Cons. Final	0.45																																		
		Nacional 0.6%	0.01																																		
		TOTAL IMPORTE	0.87																																		
<table border="1"> <thead> <tr> <th colspan="2">DETALLE DE CONCEPTOS DE CARGOS</th> <th colspan="2">EVALUACION DEL CONSUMO</th> </tr> <tr> <th>CONCEPTO</th> <th>IMPORTE</th> <th>CONCEPTO</th> <th>IMPORTE</th> </tr> </thead> <tbody> <tr> <td>REC. MORA 1448/001/2004-1</td> <td>0.04</td> <td>Imp. Rec. Ley 25.413</td> <td>0.04</td> </tr> <tr> <td>TOTAL OTRAS CONCEPTOS</td> <td>0.04</td> <td>Ord. Mun. 2014</td> <td>0.36</td> </tr> <tr> <td></td> <td></td> <td>IVA Cons. Final</td> <td>0.45</td> </tr> <tr> <td></td> <td></td> <td>Nacional 0.6%</td> <td>0.01</td> </tr> <tr> <td></td> <td></td> <td>TOTAL IMPORTE</td> <td>0.87</td> </tr> </tbody> </table>										DETALLE DE CONCEPTOS DE CARGOS		EVALUACION DEL CONSUMO		CONCEPTO	IMPORTE	CONCEPTO	IMPORTE	REC. MORA 1448/001/2004-1	0.04	Imp. Rec. Ley 25.413	0.04	TOTAL OTRAS CONCEPTOS	0.04	Ord. Mun. 2014	0.36			IVA Cons. Final	0.45			Nacional 0.6%	0.01			TOTAL IMPORTE	0.87
DETALLE DE CONCEPTOS DE CARGOS		EVALUACION DEL CONSUMO																																			
CONCEPTO	IMPORTE	CONCEPTO	IMPORTE																																		
REC. MORA 1448/001/2004-1	0.04	Imp. Rec. Ley 25.413	0.04																																		
TOTAL OTRAS CONCEPTOS	0.04	Ord. Mun. 2014	0.36																																		
		IVA Cons. Final	0.45																																		
		Nacional 0.6%	0.01																																		
		TOTAL IMPORTE	0.87																																		
<table border="1"> <thead> <tr> <th colspan="2">DETALLE DE CONCEPTOS DE CARGOS</th> <th colspan="2">EVALUACION DEL CONSUMO</th> </tr> <tr> <th>CONCEPTO</th> <th>IMPORTE</th> <th>CONCEPTO</th> <th>IMPORTE</th> </tr> </thead> <tbody> <tr> <td>REC. MORA 1448/001/2004-1</td> <td>0.04</td> <td>Imp. Rec. Ley 25.413</td> <td>0.04</td> </tr> <tr> <td>TOTAL OTRAS CONCEPTOS</td> <td>0.04</td> <td>Ord. Mun. 2014</td> <td>0.36</td> </tr> <tr> <td></td> <td></td> <td>IVA Cons. Final</td> <td>0.45</td> </tr> <tr> <td></td> <td></td> <td>Nacional 0.6%</td> <td>0.01</td> </tr> <tr> <td></td> <td></td> <td>TOTAL IMPORTE</td> <td>0.87</td> </tr> </tbody> </table>										DETALLE DE CONCEPTOS DE CARGOS		EVALUACION DEL CONSUMO		CONCEPTO	IMPORTE	CONCEPTO	IMPORTE	REC. MORA 1448/001/2004-1	0.04	Imp. Rec. Ley 25.413	0.04	TOTAL OTRAS CONCEPTOS	0.04	Ord. Mun. 2014	0.36			IVA Cons. Final	0.45			Nacional 0.6%	0.01			TOTAL IMPORTE	0.87
DETALLE DE CONCEPTOS DE CARGOS		EVALUACION DEL CONSUMO																																			
CONCEPTO	IMPORTE	CONCEPTO	IMPORTE																																		
REC. MORA 1448/001/2004-1	0.04	Imp. Rec. Ley 25.413	0.04																																		
TOTAL OTRAS CONCEPTOS	0.04	Ord. Mun. 2014	0.36																																		
		IVA Cons. Final	0.45																																		
		Nacional 0.6%	0.01																																		
		TOTAL IMPORTE	0.87																																		

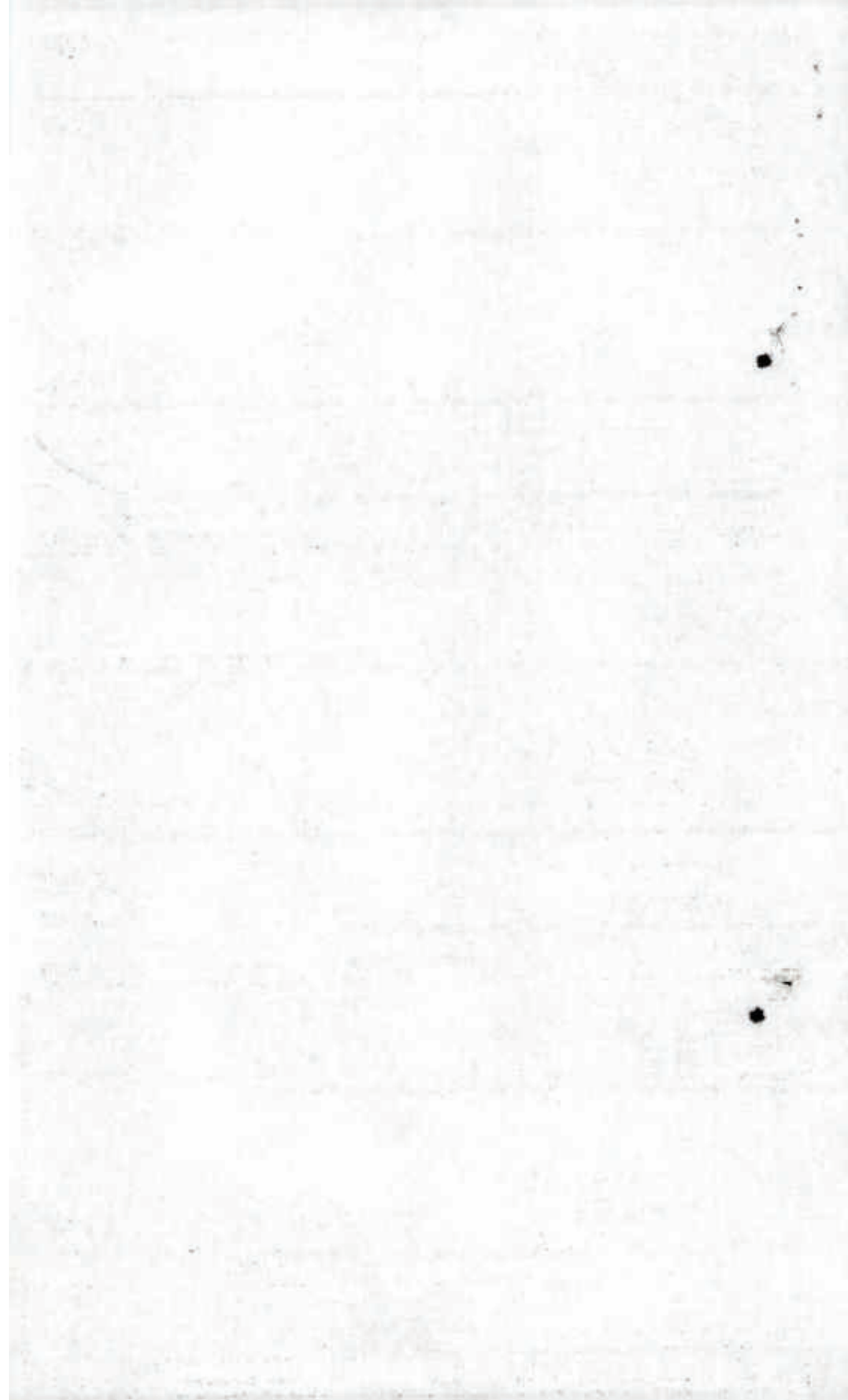



EMPRESA DE DISTRIBUCIÓN ELÉCTRICA DE TUCUMÁN S.A.  
HERREIRA DE LAZARTE

Tomás Alva Edison 263 - S. M. DE TUCUMÁN

SERVICIO  
157992

2.87

2.87

01/04/2005

CONCEPTOS				DETALLE DE CONSUMOS DE ENERGÍA				EVALUACIÓN DEL CONSUMO					
CONCEPTO	UNIDAD	VALOR	IMPORTE	ACTIVO	REACTIVO	15.200V	10.200V	15.200V	10.200V	15.200V	10.200V	15.200V	10.200V
Consumo Final				1.422									
TOTAL (1)													
INFORMACIÓN AL CLIENTE				DESCRIPCIÓN DE DEUDA				DETALLE DEL MONEDERO MAGNÉTICO DE TERCEROS					
El monto de IVA determinado, no debe considerarse como Crédito Fiscal				FACTURA				TOTAL					
								IMPORTE: 10.000 - 0.00 IMPORTE: 20.000 - 0.00 Aumento a Pago: 0.00 IMPORTE: 10.000 IVA 1 - 0.00 (MONTOS A PAGAR) IMPORTE: 10.000					



EMPRESA DE DISTRIBUCIÓN ELÉCTRICA DE TUCUMÁN S.A. - Avenida N. Avenidada 205 - T4000HXC San Miguel de Tucumán  
HERREIRA DE LAZARTE

Tomás Alva Edison 263 - S. M. DE TUCUMÁN

SERVICIO  
157992

2.50

2.50

03/03/2005

CONCEPTOS				DETALLE DE CONSUMOS DE ENERGÍA				EVALUACIÓN DEL CONSUMO					
CONCEPTO	UNIDAD	VALOR	IMPORTE	ACTIVO	REACTIVO	15.200V	10.200V	15.200V	10.200V	15.200V	10.200V	15.200V	10.200V
Consumo Final				1.422									
TOTAL (1)													
INFORMACIÓN AL CLIENTE				DESCRIPCIÓN DE DEUDA				DETALLE DEL MONEDERO MAGNÉTICO DE TERCEROS					
El monto de IVA determinado, no debe considerarse como Crédito Fiscal				FACTURA				TOTAL					
								IMPORTE: 10.000 - 0.00 IMPORTE: 20.000 - 0.00 Aumento a Pago: 0.00 IMPORTE: 10.000 IVA 1 - 0.00 (MONTOS A PAGAR) IMPORTE: 10.000					



EMPRESA DE DISTRIBUCIÓN ELÉCTRICA DE TUCUMÁN S.A. - Avenida N. Avenidada 205 - T4000HXC San Miguel de Tucumán  
HERREIRA DE LAZARTE

Tomás Alva Edison 263 - S. M. DE TUCUMÁN

SERVICIO  
157992

10.14

10.14

01/06/2005

CONCEPTOS				DETALLE DE CONSUMOS DE ENERGÍA				EVALUACIÓN DEL CONSUMO					
CONCEPTO	UNIDAD	VALOR	IMPORTE	ACTIVO	REACTIVO	15.200V	10.200V	15.200V	10.200V	15.200V	10.200V	15.200V	10.200V
Consumo Final				1.422									
TOTAL (1)													
INFORMACIÓN AL CLIENTE				DESCRIPCIÓN DE DEUDA				DETALLE DEL MONEDERO MAGNÉTICO DE TERCEROS					
El monto de IVA determinado, no debe considerarse como Crédito Fiscal				FACTURA				TOTAL					
								IMPORTE: 10.000 - 0.00 IMPORTE: 20.000 - 0.00 Aumento a Pago: 0.00 IMPORTE: 10.000 IVA 1 - 0.00 (MONTOS A PAGAR) IMPORTE: 10.000					

527

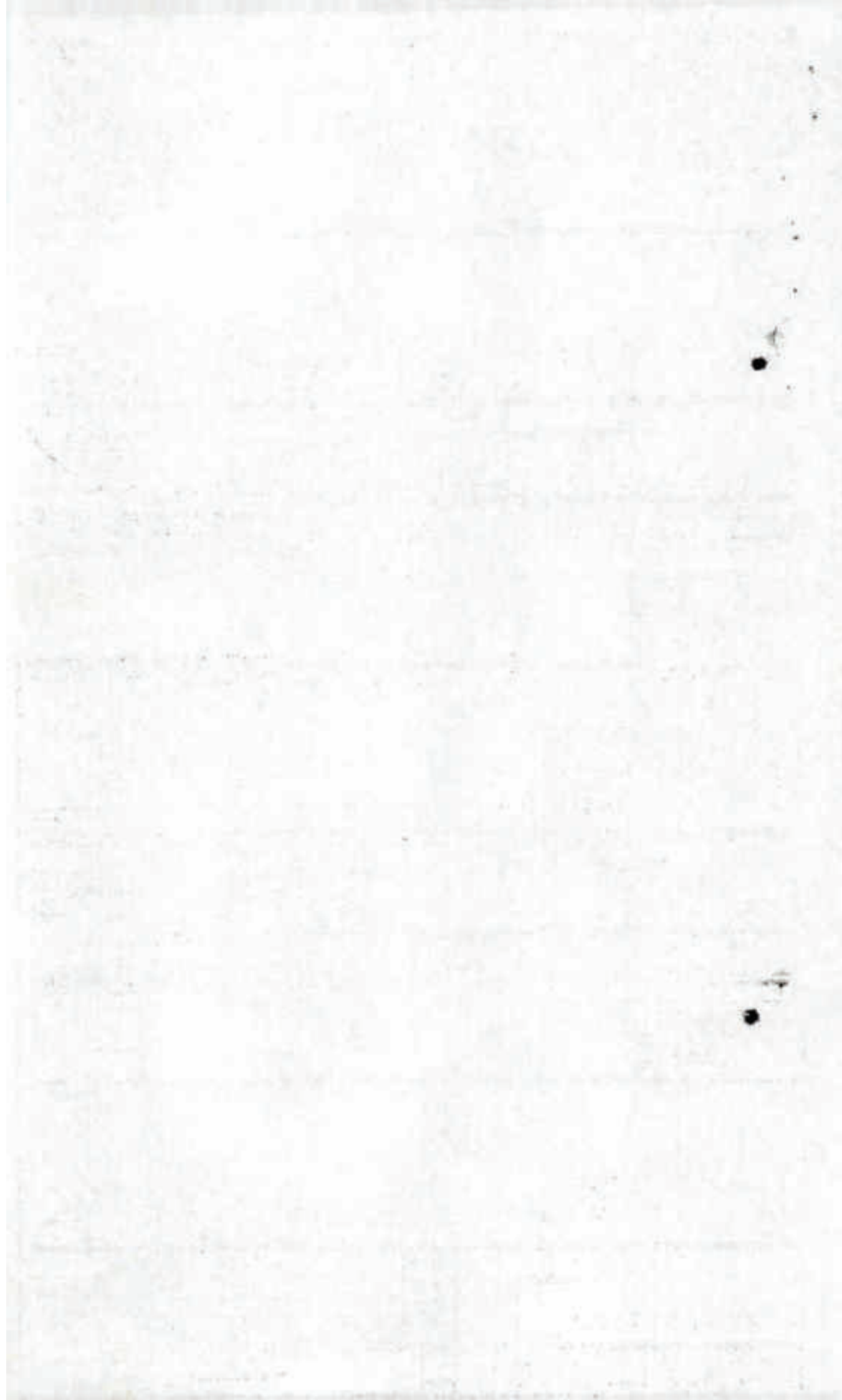

DATE \_\_\_\_\_

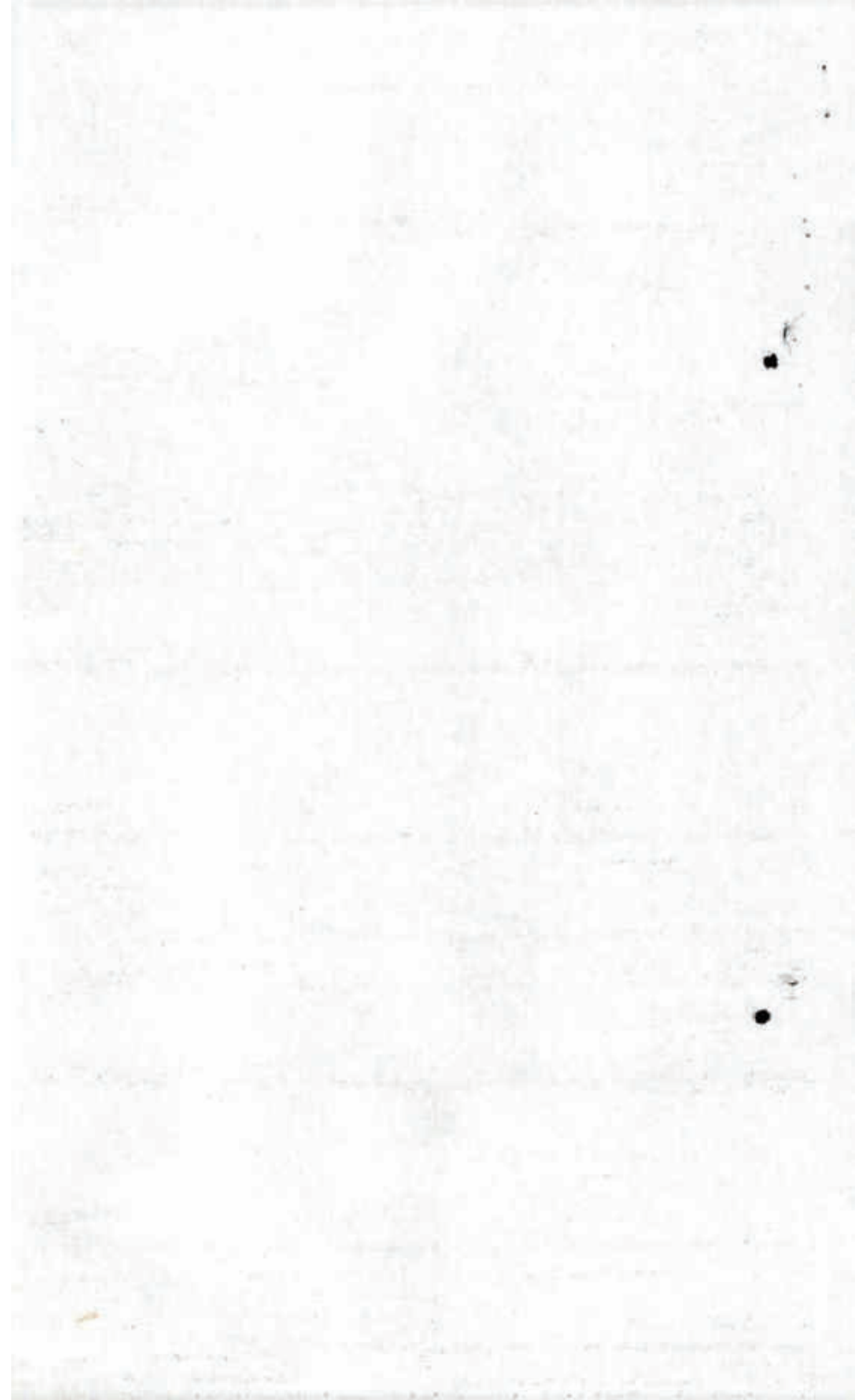

WERRERA DE LAZARTE

James A. Editor 383 - S. M. DE TUCUMAN

EMPRESA DE DISTRIBUCION ELECTRICA DE TUCUMAN S.A.					Avenida N. Avellaneda 255 - 4000000 San Miguel de Tucuman	
M. ANTERREIRA DE LAZARTE					SERVICIO	FECHA
					157902	0.81
					TOTAL FACTURA	SALDO ANTERIOR
					2.81	2.81
					02/05/2005	
Tomas Ave Edison 363 - S. M. DE TUCUMAN						
Fecha	Medidor	Unidad	Tarifa	Unidad	Detalle de Consumo de Energía	Consumo de Energía
07/2005	8258292	0	71R	1.0	20/05/2005	
Categoría: Final					ACTIVO	REACTIVO
Consumidor Final					1.422	
DEMANDA SUBSIDIO					1.422	
Tomas Ave Edison 363					0	
S. M. DE TUCUMAN					FECHA REC. AM	05/05/2005
2.25W M2 L4					FECHA REC. RT	07/05/2005
15526741					TARIFA DE DIA	
CONCEPTO					IMPORTE \$ TOTAL	
Cargo Fijo	1.25	CONCEPTO	IMPORTE	CARGO Fijo	1.25	
TOTAL SDE(1)	1.25			IVA Pasa. Ley 25.435	0.03	
				IVA Pasa. Ley 2214	0.28	
				IVA Cons. Final	0.40	
				Impuesto 0.0%	0.01	
				TOTAL Impuestos	0.72	
Sub-Total (1)	1.25	Sub-Total (1)+(2)	1.25	Sub-Total (1)+(2)+(3)	2.81	
El monto de IVA Discriminado, se debe abonar como Cargo Fijo						
FACTURAS VENTAS 07/05/05						
0.81						
0.04						
0.09						
0.0000						
1.000000						
0.01						
0.01						



EMPRESA DE DISTRIBUCIÓN ELÉCTRICA DE TUCUMÁN S.A. Avenida N. Bontempo 202 - 44000400 San Miguel de Tucumán

HERREIRA DE LAZARTE

BOOKS FORTH: Tomas Alva Edison: 363 • E. M. DIE TLICMAN

[illegible]

CARRERA DE DISTRIBUCIÓN ELÉCTRICA DE TUCUMÁN S.A. Avenida N. Avelar 205 - 44000000 San Miguel de Tucumán

EMPRESA DE DISTRIBUCIÓN

1997, 1998, 1999, 2000, 2001, 2002, 2003, 2004, 2005, 2006, 2007, 2008, 2009, 2010, 2011, 2012, 2013, 2014, 2015, 2016, 2017, 2018, 2019, 2020, 2021, 2022, 2023, 2024, 2025, 2026, 2027, 2028, 2029, 2030, 2031, 2032, 2033, 2034, 2035, 2036, 2037, 2038, 2039, 2040, 2041, 2042, 2043, 2044, 2045, 2046, 2047, 2048, 2049, 2050, 2051, 2052, 2053, 2054, 2055, 2056, 2057, 2058, 2059, 2060, 2061, 2062, 2063, 2064, 2065, 2066, 2067, 2068, 2069, 2070, 2071, 2072, 2073, 2074, 2075, 2076, 2077, 2078, 2079, 2080, 2081, 2082, 2083, 2084, 2085, 2086, 2087, 2088, 2089, 2090, 2091, 2092, 2093, 2094, 2095, 2096, 2097, 2098, 2099, 2100, 2101, 2102, 2103, 2104, 2105, 2106, 2107, 2108, 2109, 2110, 2111, 2112, 2113, 2114, 2115, 2116, 2117, 2118, 2119, 2120, 2121, 2122, 2123, 2124, 2125, 2126, 2127, 2128, 2129, 2130, 2131, 2132, 2133, 2134, 2135, 2136, 2137, 2138, 2139, 2140, 2141, 2142, 2143, 2144, 2145, 2146, 2147, 2148, 2149, 2150, 2151, 2152, 2153, 2154, 2155, 2156, 2157, 2158, 2159, 2160, 2161, 2162, 2163, 2164, 2165, 2166, 2167, 2168, 2169, 2170, 2171, 2172, 2173, 2174, 2175, 2176, 2177, 2178, 2179, 2180, 2181, 2182, 2183, 2184, 2185, 2186, 2187, 2188, 2189, 2190, 2191, 2192, 2193, 2194, 2195, 2196, 2197, 2198, 2199, 2200, 2201, 2202, 2203, 2204, 2205, 2206, 2207, 2208, 2209, 2210, 2211, 2212, 2213, 2214, 2215, 2216, 2217, 2218, 2219, 2220, 2221, 2222, 2223, 2224, 2225, 2226, 2227, 2228, 2229, 2230, 2231, 2232, 2233, 2234, 2235, 2236, 2237, 2238, 2239, 2240, 2241, 2242, 2243, 2244, 2245, 2246, 2247, 2248, 2249, 2250, 2251, 2252, 2253, 2254, 2255, 2256, 2257, 2258, 2259, 2260, 2261, 2262, 2263, 2264, 2265, 2266, 2267, 2268, 2269, 2270, 2271, 2272, 2273, 2274, 2275, 2276, 2277, 2278, 2279, 2280, 2281, 2282, 2283, 2284, 2285, 2286, 2287, 2288, 2289, 2290, 2291, 2292, 2293, 2294, 2295, 2296, 2297, 2298, 2299, 2300, 2301, 2302, 2303, 2304, 2305, 2306, 2307, 2308, 2309, 2310, 2311, 2312, 2313, 2314, 2315, 2316, 2317, 2318, 2319, 2320, 2321, 2322, 2323, 2324, 2325, 2326, 2327, 2328, 2329, 2330, 2331, 2332, 2333, 2334, 2335, 2336, 2337, 2338, 2339, 2340, 2341, 2342, 2343, 2344, 2345, 2346, 2347, 2348, 2349, 2350, 2351, 2352, 2353, 2354, 2355, 2356, 2357, 2358, 2359, 2360, 2361, 2362, 2363, 2364, 2365, 2366, 2367, 2368, 2369, 2370, 2371, 2372, 2373, 2374, 2375, 2376, 2377, 2378, 2379, 2380, 2381, 2382, 2383, 2384, 2385, 2386, 2387, 2388, 2389, 2390, 2391, 2392, 2393, 2394, 2395, 2396, 2397, 2398, 2399, 2400, 2401, 2402, 2403, 2404, 2405, 2406, 2407, 2408, 2409, 2410, 2411, 2412, 2413, 2414, 2415, 2416, 2417, 2418, 2419, 2420, 2421, 2422, 2423, 2424, 2425, 2426, 2427, 2428, 2429, 2430, 2431, 2432, 2433, 2434, 2435, 2436, 2437, 2438, 2439, 2440, 2441, 2442, 2443, 2444, 2445, 2446, 2447, 2448, 2449, 2450, 2451, 2452, 2453, 2454, 2455, 2456, 2457, 2458, 2459, 2460, 2461, 2462, 2463, 2464, 2465, 2466, 2467, 2468, 2469, 2470, 2471, 2472, 2473, 2474, 2475, 2476, 2477, 2478, 2479, 2480, 2481, 2482, 2483, 2484, 2485, 2486, 2487, 2488, 2489, 2490, 2491, 2492, 2493, 2494, 2495, 2496, 2497, 2498, 2499, 2500, 2501, 2502, 2503, 2504, 2505, 2506, 2507, 2508, 2509, 2510, 2511, 2512, 2513, 2514, 2515, 2516, 2517, 2518, 2519, 2520, 2521, 2522, 2523, 2524, 2525, 2526, 2527, 2528, 2529, 2530, 2531, 2532, 2533, 2534, 2535, 2536, 2537, 2538, 2539, 2540, 2541, 2542, 2543, 2544, 2545, 2546, 2547, 2548, 2549, 2550, 2551, 2552, 2553, 2554, 2555, 2556, 2557, 2558, 2559, 2560, 2561, 2562, 2563, 2564, 2565, 2566, 2567, 2568, 2569, 2570, 2571, 2572, 2573, 2574, 2575, 2576, 2577, 2578, 2579, 2580, 2581, 2582, 2583, 2584, 2585, 2586, 2587, 2588, 2589, 2590, 2591, 2592, 2593, 2594, 2595, 2596, 2597, 2598, 2599, 2600, 2601, 2602, 2603, 2604, 2605, 2606, 2607, 2608, 2609, 2610, 2611, 2612, 2613, 2614, 2615, 2616, 2617, 2618, 2619, 2620, 2621, 2622, 2623, 2624, 2625, 2626, 2627, 2628, 2629, 2630, 2631, 2632, 2633, 2634, 2635, 2636, 2637, 2638, 2639, 2640, 2641, 2642, 2643, 2644, 2645, 2646, 2647, 2648, 2649, 2650, 2651, 2652, 2653, 2654, 2655, 2656, 2657, 2658, 2659, 2660, 2661, 2662, 2663, 2664, 2665, 2666, 2667, 2668, 2669, 2670, 2671, 2672, 2673, 2674, 2675, 2676, 2677, 2678, 26

[illegible]

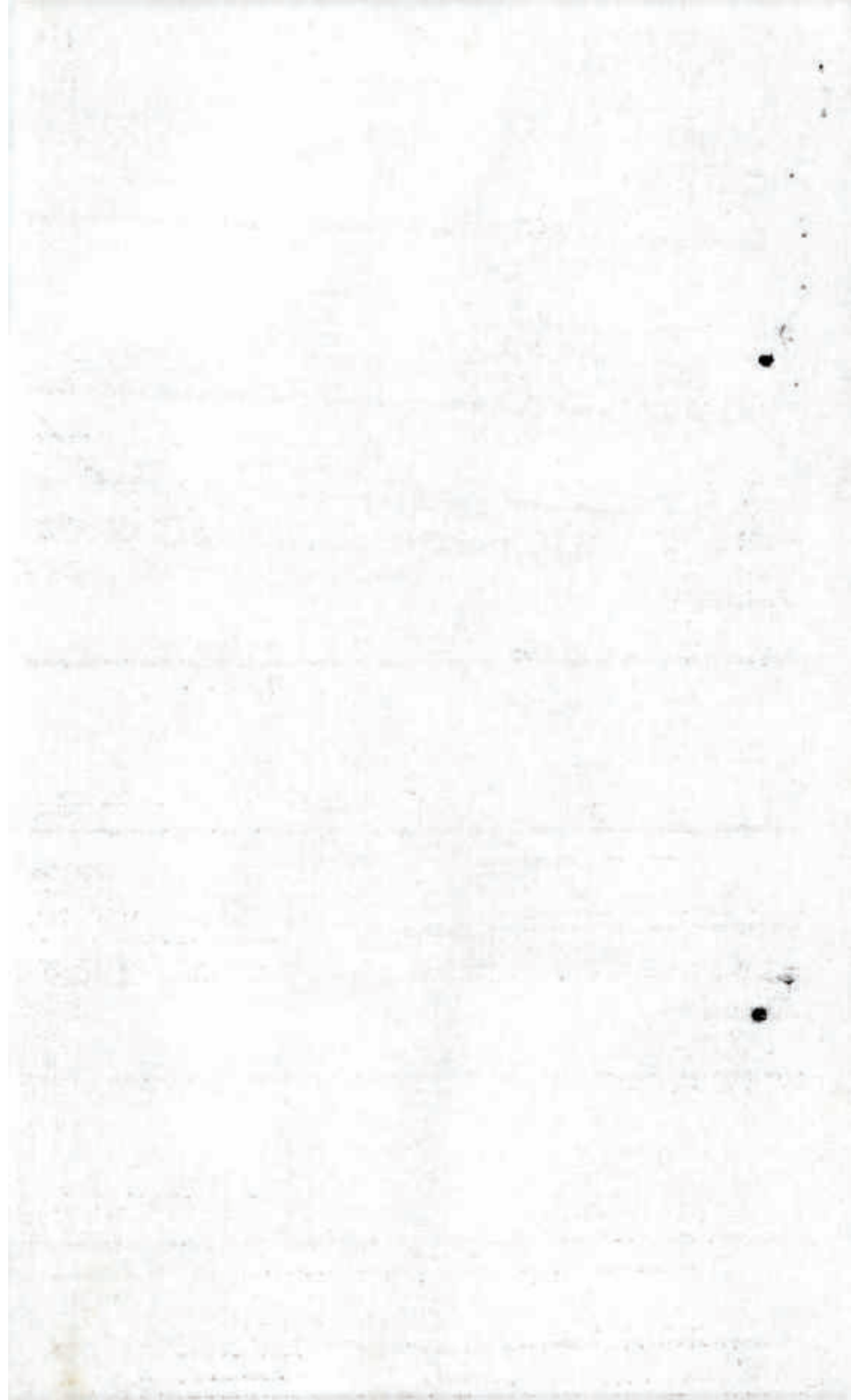

**EDE T** **HERRERA DE LAZARTE**

**SERVICIO** 157902 **TOTAL FACTURA** 12.77 **SALDO ANTERIOR** 0.00 **TOTAL A PAGAR** 12.77 **Vencimiento** 15/04/2006

**CONSUMO POSTAL** Tomas Alva Edison 363 - S. M. DE TUCUMAN

Periodo	Consumo	Debito	Saldo	Saldo +	Saldo -	Saldo +	Saldo -	Saldo +	Saldo -	Saldo +	Saldo -
06/2005	8254252	0	1.00	1.00	0.00	0.00	0.00	0.00	0.00	0.00	0.00

**CONCEPTOS**

CONCEPTO	IMPORTE	CONCEPTO	IMPORTE
Carga Fija	1.80	REC. MORA 15801207 2005-5	0.03
Consumo Energia 1er Bimestre 1500WH \$0.0045 \$0.0068	12.08	TAS. REHAB 15801207 2005-5	0.03
Consumo Energia 2do Bimestre Mas de 1500WH \$0.0045 \$0.0068	4.90	TOTAL Desc. Consumos	0.06
TOTAL SDET(1)	16.87		

**Sub-Total (1)** 16.87 **Sub-Total (1)+(2)** 16.87

**INFORMACION AL CLIENTE**

Usted fue atendido por: **RIEL**

**NOTAS:** ESTE COMPROBANTE ES VALIDO SI TODOS LOS DATOS SE CORRESPONDEN CON LOS DE

**EDE T** **EMPRESA DE DISTRIBUCIÓN ELÉCTRICA DE TUCUMÁN S.A.** **HERRERA DE LAZARTE**

**SERVICIO** 157902 **TOTAL FACTURA** 23.88 **SALDO ANTERIOR** 0.00 **TOTAL A PAGAR** 23.88 **Vencimiento** 03/07/2006

**CONSUMO POSTAL** Tomas Alva Edison 363 - S. M. DE TUCUMAN

Periodo	Consumo	Debito	Saldo	Saldo +	Saldo -	Saldo +	Saldo -	Saldo +	Saldo -	Saldo +	Saldo -
06/2005	8254252	0	1.00	1.00	0.00	0.00	0.00	0.00	0.00	0.00	0.00

**CONCEPTOS**

CONCEPTO	IMPORTE	CONCEPTO	IMPORTE
Carga Fija	1.80	REC. MORA 15801207 2005-5	0.03
Consumo Energia 1er Bimestre 1500WH \$0.0045 \$0.0068	12.08	TAS. REHAB 15801207 2005-5	0.03
Consumo Energia 2do Bimestre Mas de 1500WH \$0.0045 \$0.0068	4.90	TOTAL Desc. Consumos	0.06
TOTAL SDET(1)	16.87		

**Sub-Total (1)** 16.87 **Sub-Total (1)+(2)+(3)** 23.88

**INFORMACION AL CLIENTE**

Usted fue atendido por: **JOSE MANUEL**

**NOTAS:** ESTE COMPROBANTE ES VALIDO SI TODOS LOS DATOS SE CORRESPONDEN CON LOS DE

**EDE T** **EMPRESA DE DISTRIBUCIÓN ELÉCTRICA DE TUCUMÁN S.A.** **HERRERA DE LAZARTE**

**SERVICIO** 157902 **TOTAL FACTURA** 12.14 **SALDO ANTERIOR** 0.00 **TOTAL A PAGAR** 12.14 **Vencimiento** 01/04/2006

**CONSUMO POSTAL** Tomas Alva Edison 363 - S. M. DE TUCUMAN

Periodo	Consumo	Debito	Saldo	Saldo +	Saldo -	Saldo +	Saldo -	Saldo +	Saldo -	Saldo +	Saldo -
07/2005	8254252	0	1.00	1.00	0.00	0.00	0.00	0.00	0.00	0.00	0.00

**CONCEPTOS**

CONCEPTO	IMPORTE	CONCEPTO	IMPORTE
Carga Fija	1.80	REC. MORA 15801207 2005-5	0.03
Consumo Energia 1er Bimestre 1500WH \$0.0045 \$0.0068	0.14	TAS. REHAB 15801207 2005-5	0.03
TOTAL SDET(1)	2.00	TOTAL Desc. Consumos	0.06

**Sub-Total (1)** 2.00 **Sub-Total (1)+(2)** 12.14

**INFORMACION AL CLIENTE**

Usted fue atendido por: **JOSE MANUEL**

**NOTAS:** ESTE COMPROBANTE ES VALIDO SI TODOS LOS DATOS SE CORRESPONDEN CON LOS DE

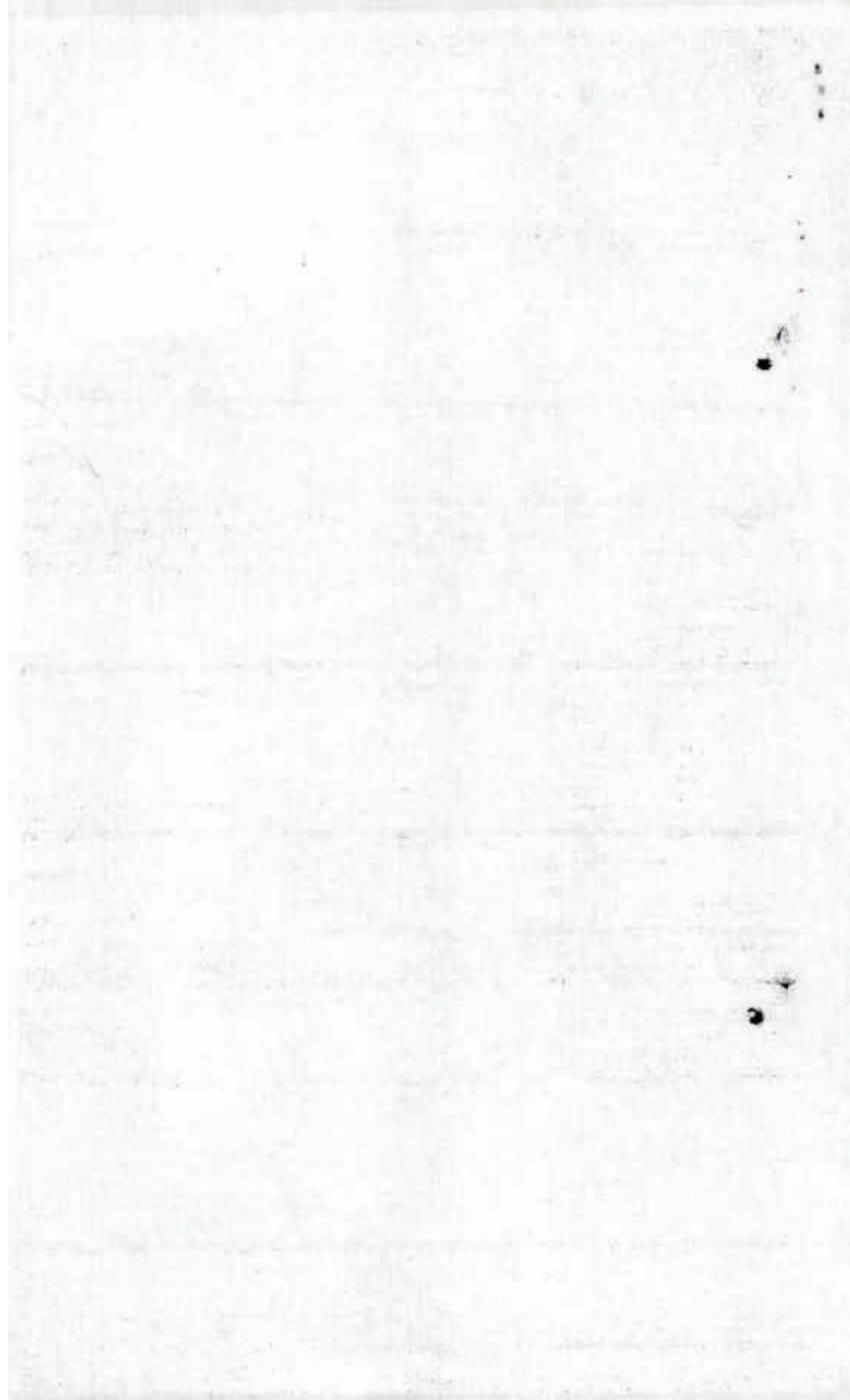

[illegible]

 <b>EMPRESA DE DISTRIBUCIÓN ELÉCTRICA DE TUCUMÁN S.A.</b>		Avda N. Avda. N. 205 - T4000-XC San Miguel de Tucumán Tucumán, Tucumán				
54.0000 HERRERA DE LAZARTE		<b>SERVICIO</b> 157962	TOTAL FACTURA 12.20	SALDO ANTERIOR 12.20	TOTAL A PAGAR 12.20	Verificación 25/08/2006
Tercera Alinea Edición 2003 - S. M. DE TUCUMÁN						
Estado de Cuenta de Suministro						
05/2006 05/2006		05/2006 05/2006	05/2006 05/2006	05/2006 05/2006	05/2006 05/2006	05/2006 05/2006
05/2006 05/2006		05/2006 05/2006	05/2006 05/2006	05/2006 05/2006	05/2006 05/2006	05/2006 05/2006
05/2006 05/2006		05/2006 05/2006	05/2006 05/2006	05/2006 05/2006	05/2006 05/2006	05/2006 05/2006
05/2006 05/2006		05/2006 05/2006	05/2006 05/2006	05/2006 05/2006	05/2006 05/2006	05/2006 05/2006
05/2006 05/2006		05/2006 05/2006	05/2006 05/2006	05/2006 05/2006	05/2006 05/2006	05/2006 05/2006
05/2006 05/2006		05/2006 05/2006	05/2006 05/2006	05/2006 05/2006	05/2006 05/2006	05/2006 05/2006
05/2006 05/2006		05/2006 05/2006	05/2006 05/2006	05/2006 05/2006	05/2006 05/2006	05/2006 05/2006
05/2006 05/2006		05/2006 05/2006	05/2006 05/2006	05/2006 05/2006	05/2006 05/2006	05/2006 05/2006
05/2006 05/2006		05/2006 05/2006	05/2006 05/2006	05/2006 05/2006	05/2006 05/2006	05/2006 05/2006
05/2006 05/2006		05/2006 05/2006	05/2006 05/2006	05/2006 05/2006	05/2006 05/2006	05/2006 05/2006
05/2006 05/2006		05/2006 05/2006	05/2006 05/2006	05/2006 05/2006	05/2006 05/2006	05/2006 05/2006
05/2006 05/2006		05/2006 05/2006	05/2006 05/2006	05/2006 05/2006	05/2006 05/2006	05/2006 05/2006
05/2006 05/2006		05/2006 05/2006	05/2006 05/2006	05/2006 05/2006	05/2006 05/2006	05/2006 05/2006
05/2006 05/2006		05/2006 05/2006	05/2006 05/2006	05/2006 05/2006	05/2006 05/2006	05/2006 05/2006
05/2006 05/2006		05/2006 05/2006	05/2006 05/2006	05/2006 05/2006	05/2006 05/2006	05/2006 05/2006
05/2006 05/2006		05/2006 05/2006	05/2006 05/2006	05/2006 05/2006	05/2006 05/2006	05/2006 05/2006
05/2006 05/2006		05/2006 05/2006	05/2006 05/2006	05/2006 05/2006	05/2006 05/2006	05/2006 05/2006
05/2006 05/2006		05/2006 05/2006	05/2006 05/2006	05/2006 05/2006	05/2006 05/2006	05/2006 05/2006
05/2006 05/2006		05/2006 05/2006	05/2006 05/2006	05/2006 05/2006	05/2006 05/2006	05/2006 05/2006
05/2006 05/2006		05/2006 05/2006	05/2006 05/2006	05		

[illegible]

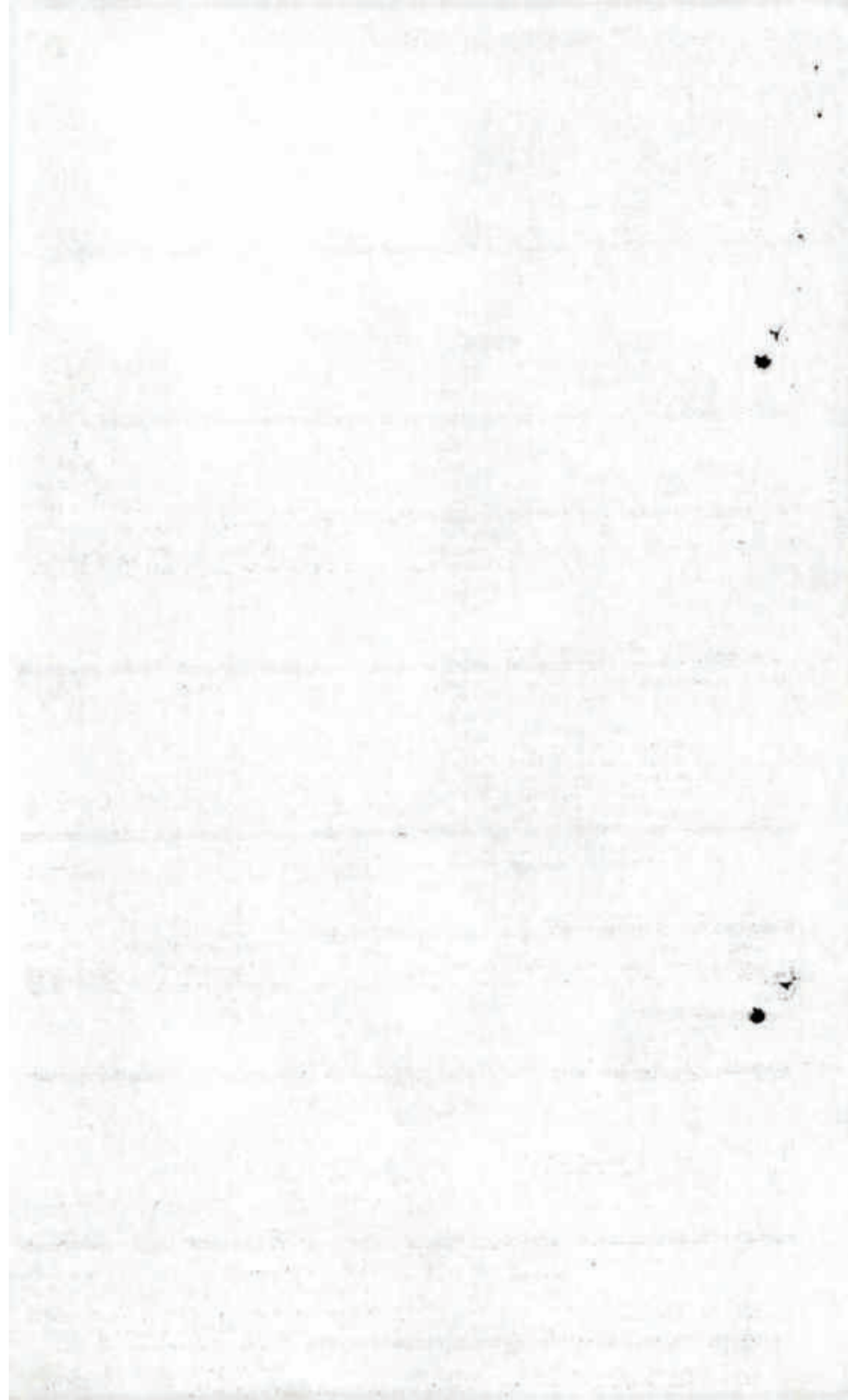



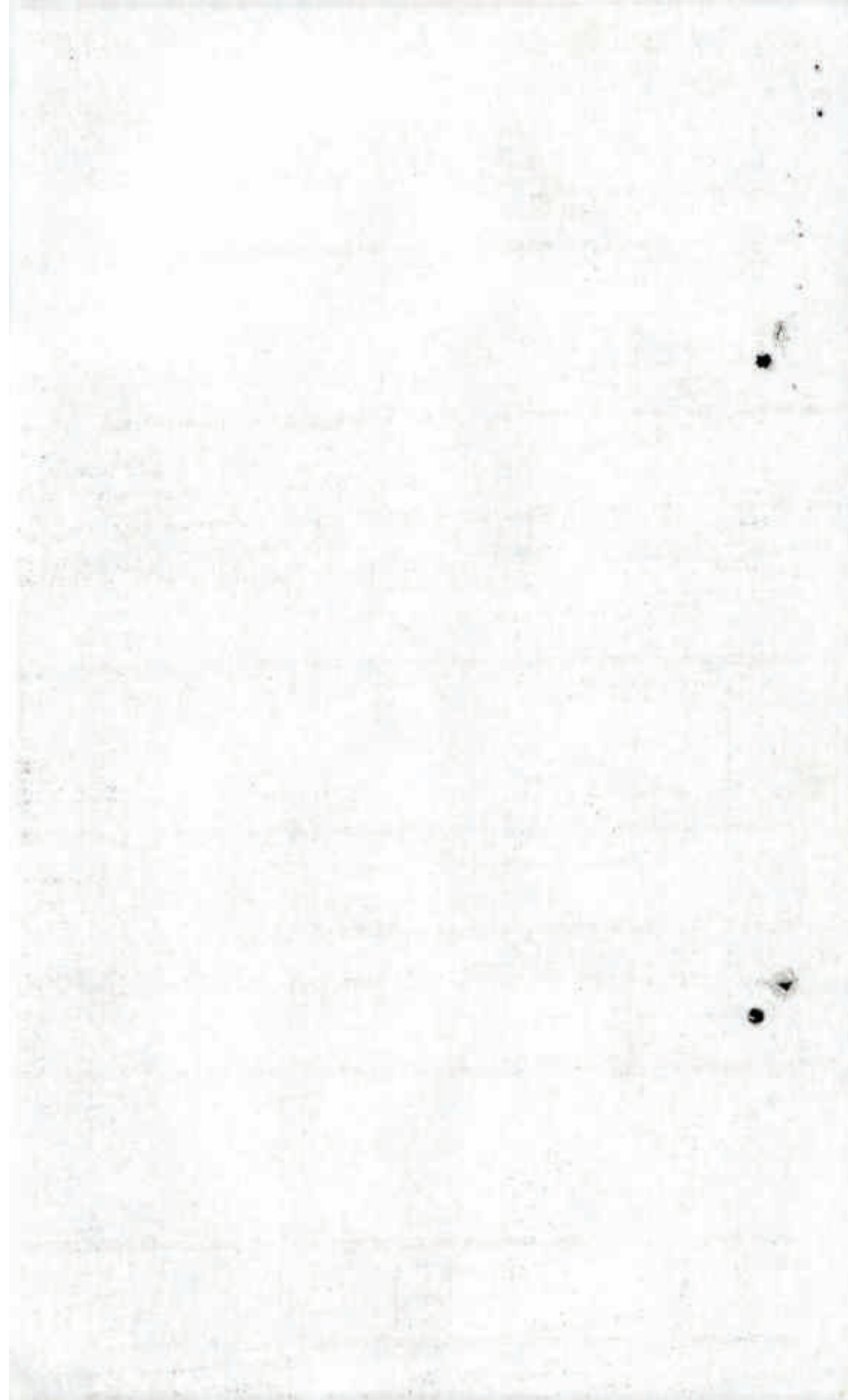

[illegible]

 <b>EMPRESA DE DISTRIBUCIÓN ELÉCTRICA DE TUCUMÁN S.A.</b>					Avenida N. Avellaneda 205 - T4000HKG San Miguel de Tucumán 4100-0000									
HERRERA DE LAZARTE 00-0000					<b>SERVICIO</b> 000000		TOTAL PAGAR 19.75		SUBCANTIDAD 19.75		TOTAL A PAGAR 19.75		Vencimiento 01/01/2008	
Tercera Ave Edison 383 Barrio San Cayetano - A. A.					000000		000000		000000		000000		000000	
00/0000					000000		000000		000000		000000		000000	
00/0000					000000		000000		000000		000000		000000	
00/0000					000000		000000		000000		000000		000000	
00/0000					000000		000000		000000		000000		000000	
00/0000					000000		000000		000000		000000		000000	
00/0000					000000		000000		000000		000000		000000	
00/0000					000000		000000		000000		000000		000000	
00/0000					000000		000000		000000		000000		000000	
00/0000					000000		000000		000000		000000		000000	
00/0000					000000		000000		000000		000000		000000	
00/0000					000000		000000		000000		000000		000000	
00/0000					000000		000000		000000		000000		000000	
00/0000					000000		000000		000000		000000		000000	
00/0000					000000		000000		000000		000000		000000	
00/0000					000000		000000		000000		000000		000000	
00/0000					000000		000000		000000		000000		000000	
00/0000					000000		000000		000000		000000		000000	
00/0000					000000		000000		000000		000000		000000	
00/0000					000000		000000		000000		000000		000000	
00/0000					000000		000000		000000		000000		000000	
00/0000					000000		000000		000000		000000		000000	
00/0000					000000		000000		000000		000000		000000	
00/0000					000000		000000		000000		000000		000000	
00/0000					000000		000000		000000		000000		000000	
00/0000					000000		000000		000000		000000		000000	
00/0000					000000		000000		000000		000000		000000	
00/0000					000000		000000		000000		000000		000000	
00/0000					000000		000000		000000		000000		000000	
00/0000					000000									

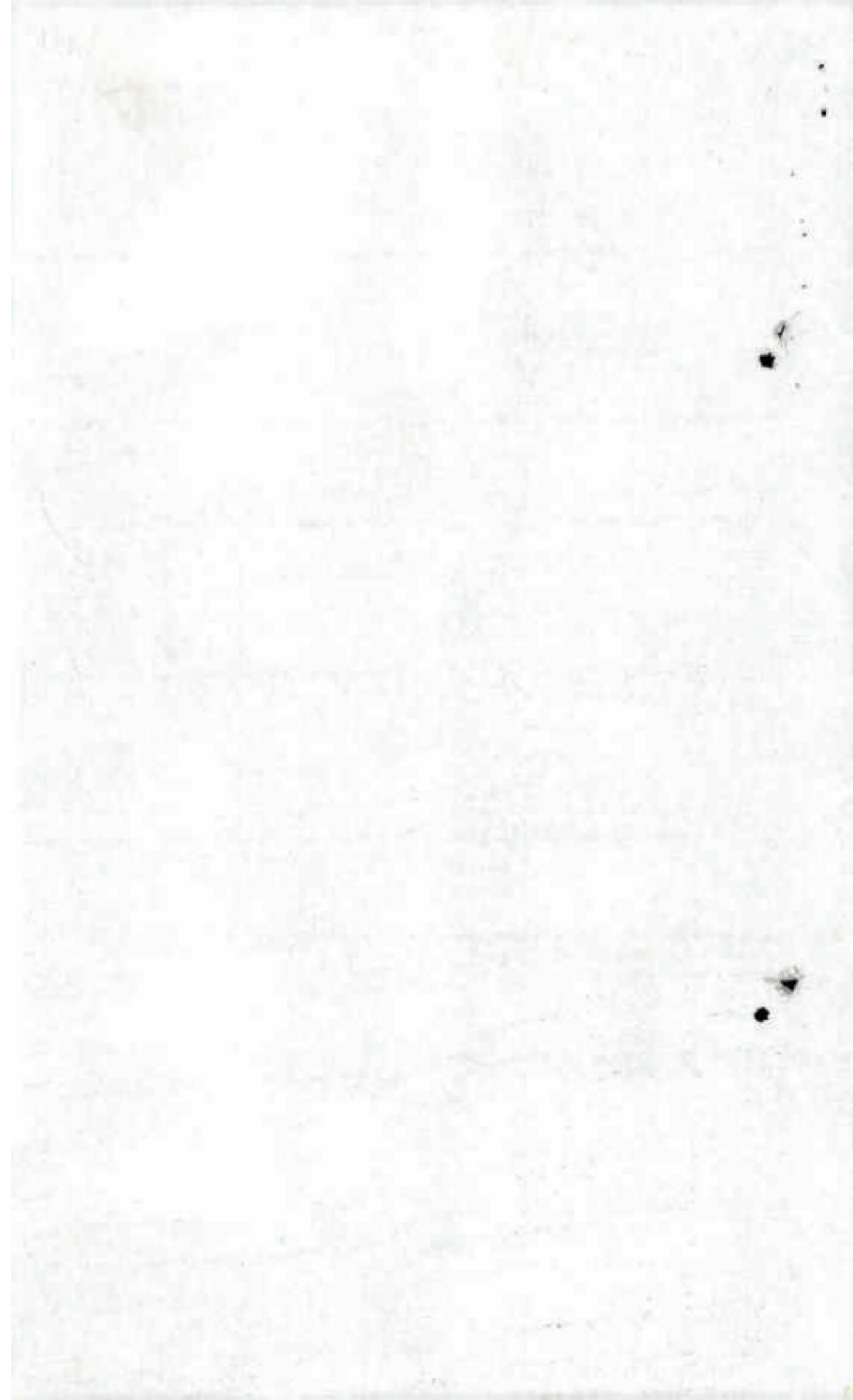



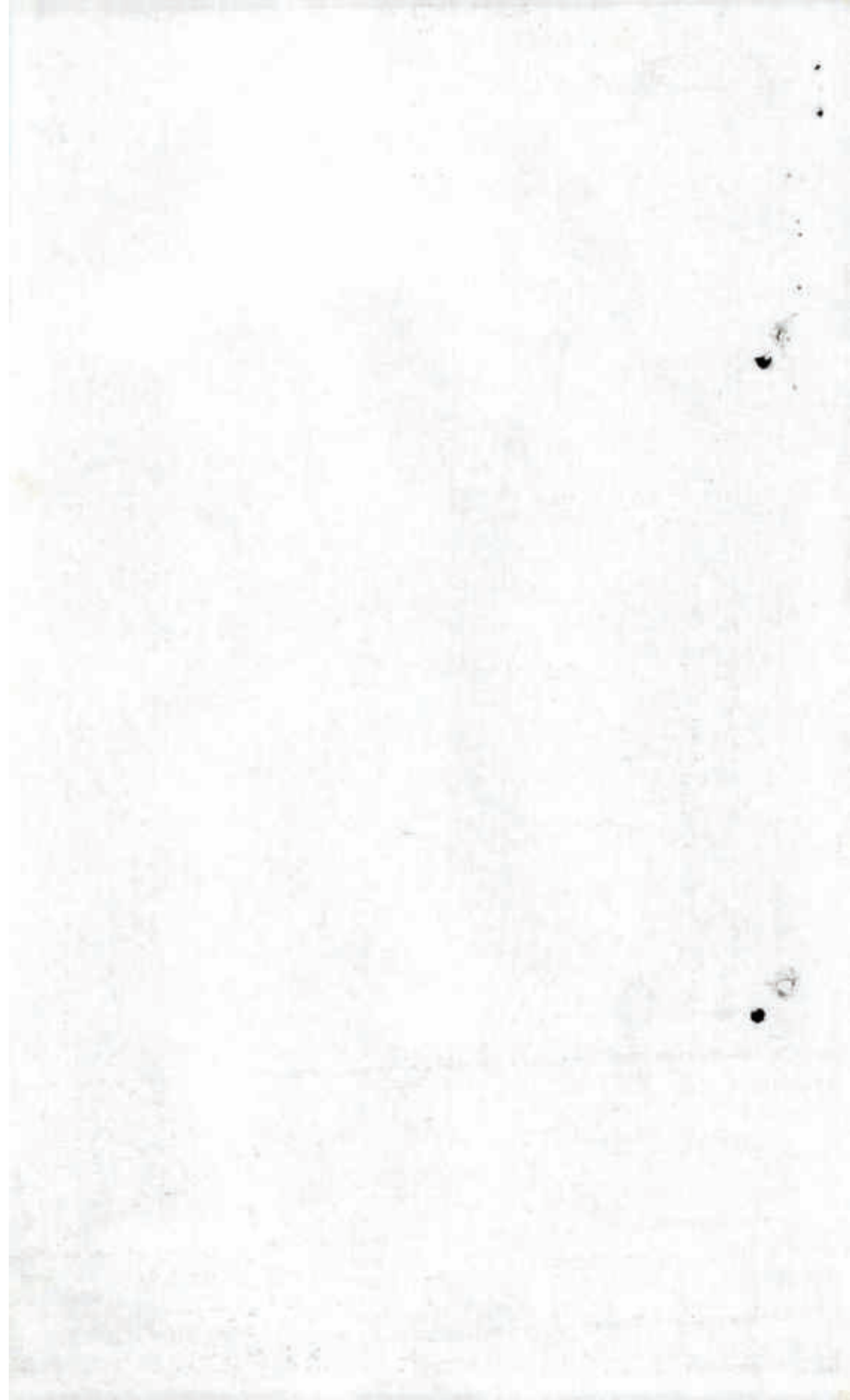



Obras Sanitarias Tucumán  
Servicio de Agua y Saneamiento

N.º de C.U.I.A.  
N.º de C.U.I.A.  
N.º de C.U.I.A.  
N.º de C.U.I.A.  
N.º de C.U.I.A.

FACTURA  
VENCIMIENTO  
IMPORTE AL VTO  
PAGO  
FECHA EMISIÓN

0001-0028090  
10/02/1999  
\$ 21,00  
\$ 21,00  
01/01/1999

133

**DEBIDO** Código: 100-010000-1  
**SHR LAZARTE LUCAS**  
EDISON TOMAS A. Nº 581  
SAN CAYETANO  
4001 S.M. DE TUCUMAN TUCUMAN  
CONSUMIDOR FINAL CUIT: 90-0000000-0

**PAGARE** Código: 100-00000-0  
EDISON TOMAS A. Nº 581  
SAN CAYETANO  
4001 S.M. DE TUCUMAN TUCUMAN  
Sec. 18 Mensura: 127

SUPERFICIE M <sup>2</sup>	TASA	COEF. ZONAL	TASA BASICA MENS ZONAL	COO. SERV.
0.00	0.01	1.32	1.00	1.32

MESES	FECHA LECTURA	LECTURA	CONSUMO M3
ANTERIOR	ACTUAL	ANTERIOR	ACTUAL

INDICADORES CONSUMO

DETALLE FACTURADO	LEY 8354
SERVICIO AGUA/CLOACAS: $H + T + M + (R + I) \times 1.2 +$	21.25
REINTEGRO OCUP. DEL SUELO (50%)	-0.52
IVA - CONSUMIDOR FINAL 21.00%	4.32
TASA RETRIB. DE SERV. DE REGULAC. Y CONTROL 4%	0.83
RETENCION PARA EL MUNICIPIO 2.00%	0.41
	26.33

Por pago después del Vto. \$ 26.33  
1% Quita 20% Ley 8354. Por pago al vencimiento (\*) \$ 21.00  
El monto de I.V.A. discriminado no puede consumirse como Crédito Fiscal.

**USUARIO DE CUENTA** (hasta fecha 11/12/1998)  
Bimestrales: 630  
Total deuda: \$ 11.31  
Vencimiento Próxima Factura: 09/04/1999

**¡IMPORTANTE!**  
Con el pago de esta factura al vencimiento participa del sorteo de un auto 8 Km.  
Preste atención al momento de pagar, ya que esta factura incluye reducción tarifaria por pago en término del 20% de quita, establecida por Ley N° 8354.

**OBRA SANITARIAS TUCUMAN**  
DISTRITO: CUENTA: 30TA  
123 3000485 0000  
Clase:  
AGENCIA: NUMERO: RANGO:  
100 016001 1  
Vto: 10/02/1999  
Periodo: 6/98  
(\*) Quita 20% Ley 8354  
FACTURA 0001-0028090  
Por pago después del Vto. \$ 26.33  
Por pago al vencimiento (\*) \$ 21.00  
OST  
Obras Sanitarias Tucumán  
Servicio de Agua y Saneamiento  
Impreso por: Obras Sanitarias Tucumán - Mensura: 127 - 2017 35-8732122-0

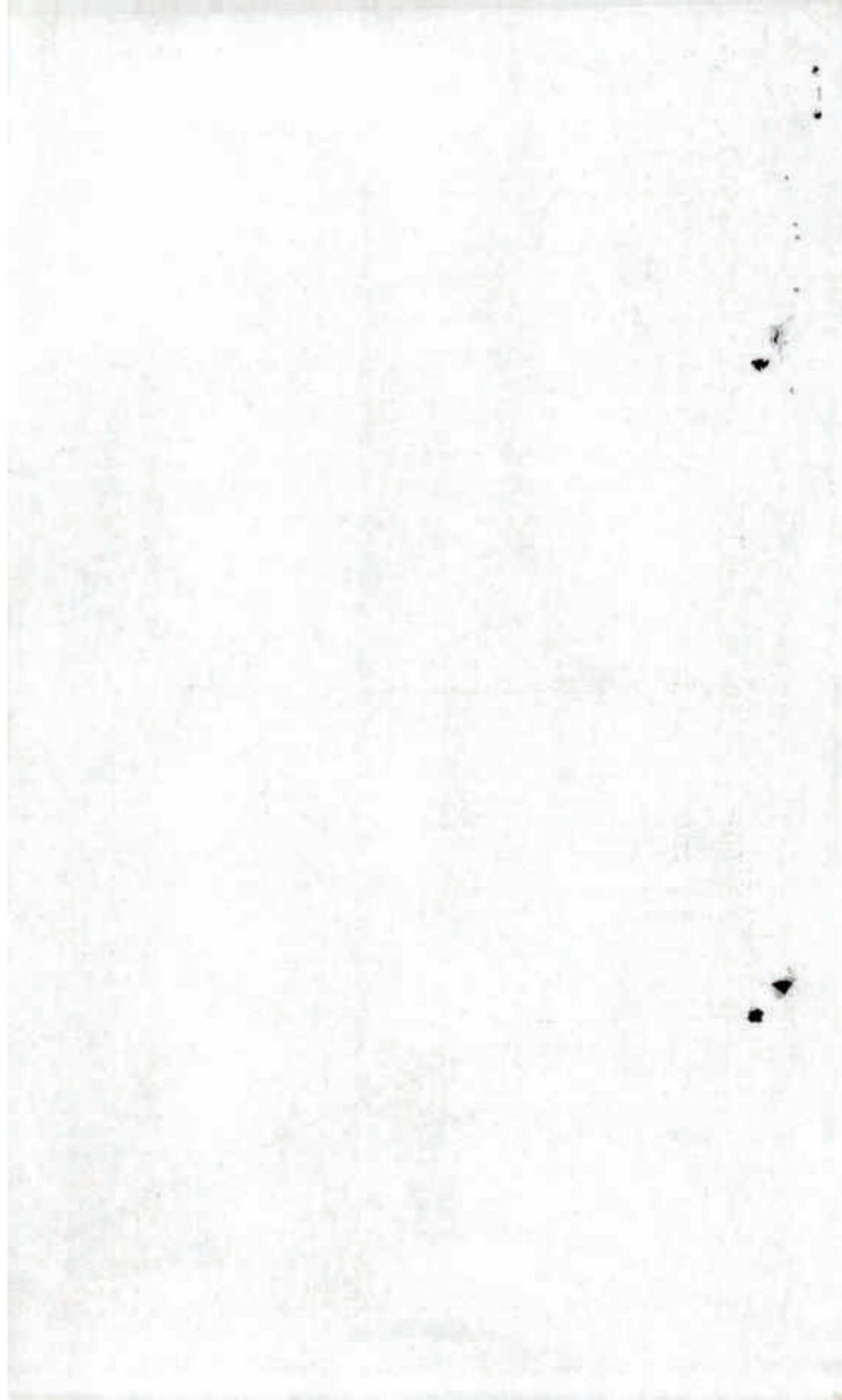



EMPRESA DE DISTRIBUCION  
ELECTRICA DE TUCUMAN S.A.  
I.V.A. RESP. INSCRIPTO

# FACTURA ENERGIA

Av. Austral 205 S.M. de Tucuman

Copia de ORIGINAL

C.U.I.T. N° 30-6886024-2

ING. BRUTOS N° 345.630

A.N.S. N° 6886024

Inicio de actividad 01/01/1993

Número  
0000-12822265

Vencimiento  
09.01.2004

SEÑOR DE LAZARTE HERRERA

Tomas Alta Edific. 362 G.M. DE TUCUMAN METROPOLITANA

Dist. Ruta Fono CUIT  
0 7002 9300

Condición de I.V.A. Consumo KWH Fec. Emisión Fec. Corte Fec. Próx. Vcto  
Final 10 10 2003 30 01 2004 10 02 2004

Service Tarifa  
157902 TIR

Consumo	I.V.A.	Consumo Tarifa	Consumo	Consumo	Consumo
820000	AC	28 12 2003 24 10 2003	1.410.00	1.410.00	1.00

COD. PAGOS LINK: 060157902

CANTIDAD	DESCRIPCION	PRECIO UNIDAD	DESCUENTO	IMPORTE
	Carga Fija			3.78
	Rec. Mora (vta energia)			0.06

El monto de IVA discriminado, no debe computarse como Crédito Fiscal

SUBTOTAL NO GRAVADO	0.00
SUBTOTAL GRAVADO	3.86
Imp. Rec. Ley 23.473	0.13
IVA Corte Final	0.04
Nacional 0.8%	0.02
Ord. Municipal	0.07

06-00-12822265-542



Total Pagar Fact. 5.42

CAI N° 2394212983687 Fecha de Vencimiento 08/02/2004

## Resumen Estado de Cuenta de Factura N° 0000-12822265

Total Pagar Original Fact.	5.42
Notas Crédito (	0.00)
Pagos Parciales (	0.00)
Ajustes (	0.00)
TOTAL A PAGAR	5.42

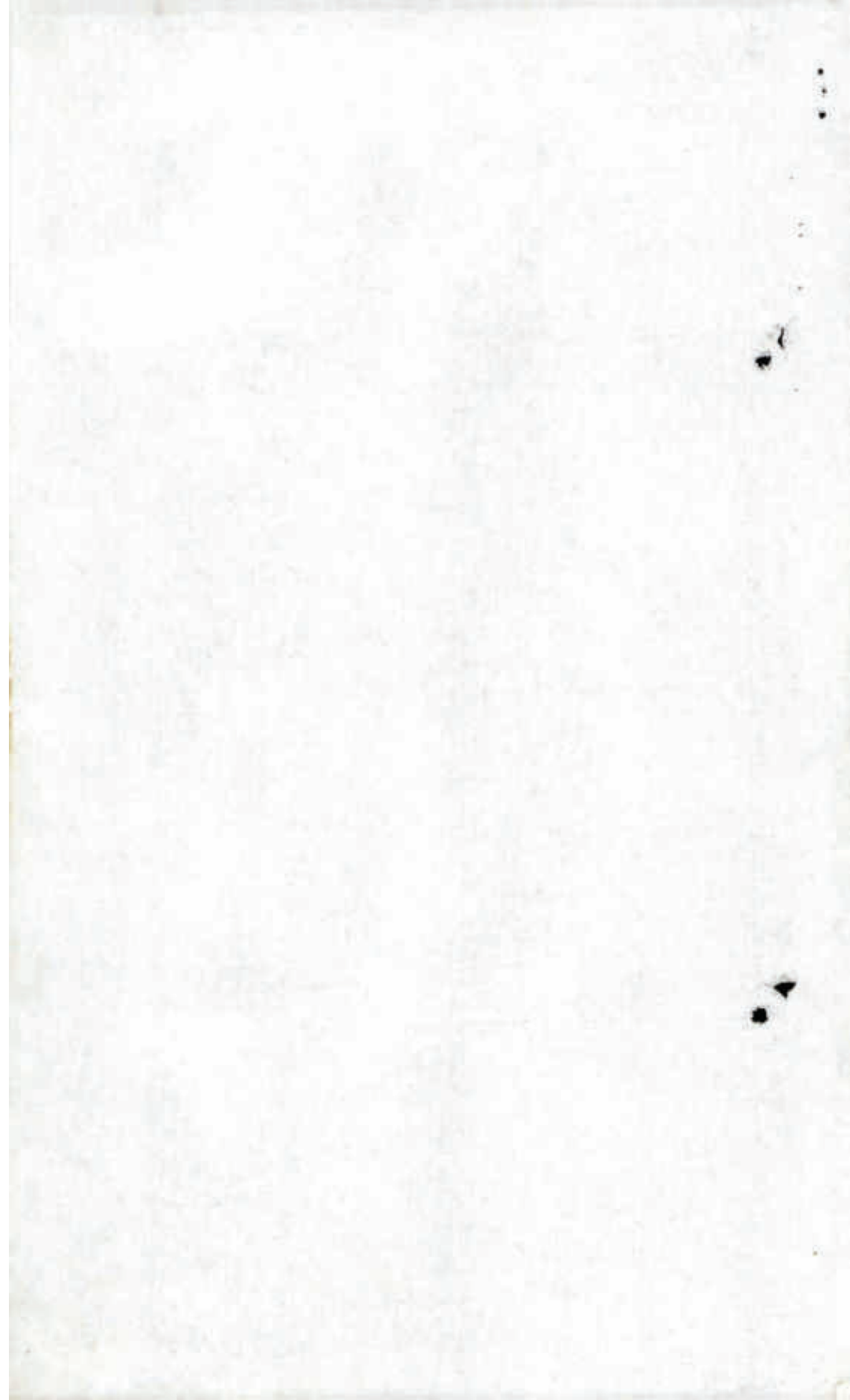



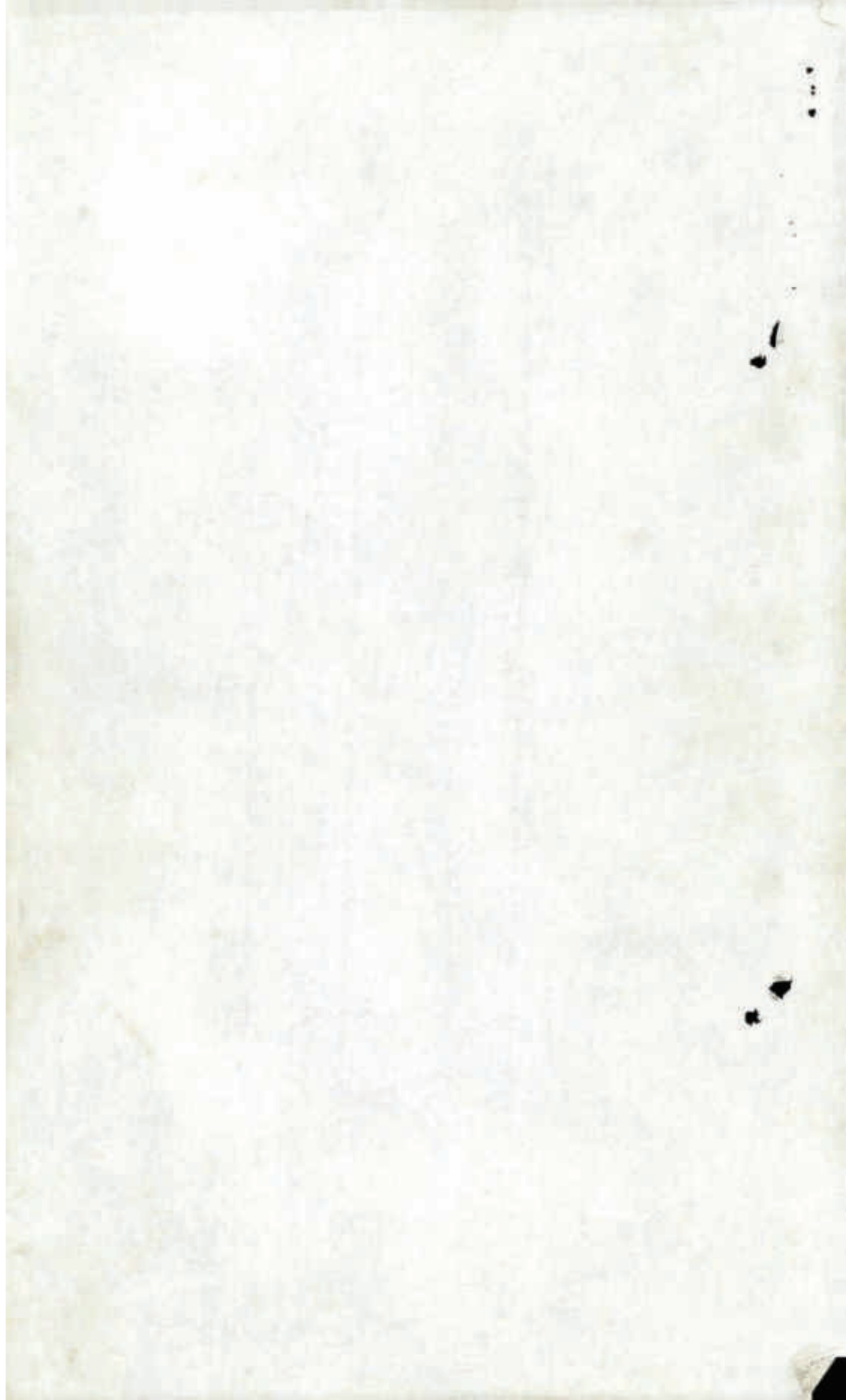

CAUSA: LAZARTE JUAN ALBERTO S/ USURPACION DE PROPIEDAD  
EXPTE15062/2009

/////////23 de junio de 2010, presento a despacho.-

  
JUAN JOSÉ CANIGIA  
PROSECRETARIO GENERAL  
FISCALIA DE INSTRUCCION VI

San Miguel de Tucumán, 23 de junio de 2010.-

Teniendo en cuenta la presentación efectuada por la letrada Ana Karina Moallah, defensora de los imputados JUAN ALBERTO LAZARTE, SILVINA ELIZABETH LAZARTE y RODRIGO DANIEL GOMEZ, en donde apela la resolución del Juzgado de Instrucción de la Ia. Nominación de fs.86/88, corresponde a criterio de este Ministerio **no hacer lugar a la apelación y nulidad incoadas**

La finalidad que se persigue con las medidas cautelares, y sobre todo, aquellas que versan sobre inmuebles es la de garantizar los derechos reales a aquel que posee la potestad jurídica de obtener directamente de una cosa, todas o parte de las ventajas que ésta es susceptible de producir.-

Con los elementos colectados, la víctima se encuentra legitimada debidamente a habitar las vivienda en cuestión, conforme se desprende del informe del Registro Inmobiliario de la Provincia de Tucumán agregado a fs. 33, 34 y 35, sin que haya otra situación hasta ahora que indique lo contrario, siendo **NOTORIAMENTE IRREGULAR** el ingreso y ocupación del inmueble por parte de los imputados.-

También resulta necesario resaltar que en la presente causa se encuentra dictada la medida cautelar, de las consignadas como "genéricas" (Art.250 del C.P.C.y C.), y que por lo tanto solamente cabe el recurso de revocatoria con la apelación en forma subsidiaria, o directa, **pero SIN EFECTO SUSPENSIVO** (art.231 del C.P.C.y C.), por lo que en caso de que S.S. concediese el recurso intentado, solicito se forme un incidente para su tramitación, siendo devueltos los autos para continuar adelante con la ejecución de la medida cautelar y de los demás actos procesales pendientes.-

  
JUAN JOSÉ CANIGIA  
PROSECRETARIO GENERAL  
FISCALIA DE INSTRUCCION VI

En

pasó al Juzgado de Instrucción de la 1ª. Nominación. - JAEI 5002/2000

  
JUAN JOSE CANIGIA  
PROFESORADO JUDICIAL  
FISCALIA DE INSTRUCCION 1ª

SEP 10 2001 DE 14:00 HRS. 11:57 03

  
Dña. MARIA SOLEDAD AGUIRRE  
SECRETARIA JUDICIAL  
JUZGADO DE INSTRUCCION 1ª N.º

SE HAGA EFECTIVO APERCIBIMIENTO

SEÑOR JUEZ DE INSTRUCCIÓN DE LA PRIMERA NOMINACION

CAUSA: LAZARIE JAN ALBERTO S/ USURPACION, EXPTE. N° 15062/09.

CESAR ANTONIO TURBAY apoderado de la querrela a  
V.S. respetuosamente dice:

Que los imputados pese haber sido correctamente notificados no han cumplido con la entrega del inmueble usurpado y continúan realizando trabajos de albañilería, según manifestaciones del hijo de mi mandante.-

Solicito en consecuencia se haga efectivo el apercibimiento oportunamente ordenado en el punto 2).- de la sentencia de fecha 14 de junio de 2010 y se ordene el allanamiento del domicilio y el uso de la fuerza pública, pues aún en el hipotético supuesto de que se apele la misma la apelación debe ser concedida con efecto devolutivo, por ende no suspende la restitución del inmueble tal como está ordenado.-

Dígnese proveer de conformidad.

JUSTICIA  
  
DR. CESAR ANTONIO TURBAY  
ABOGADO  
M.P. 1941/L.º G.Fº 22

  
**Dra. MARIA SOLEDAD AGUIRRE**  
SECRETARIA JURIDICA  
MINISTERIO DE INSTRUCCION Y TRABAJO

**CAUSA: LAZARTE JUAN ALBERTO S/ USURPACION DE PROPIEDAD**

///presentado a despacho hoy 29 de junio de 2010.-

  
**Dra. MARIA SOLEDAD AQUINO**  
SECRETARIA JUDICIAL  
JUZGADO DE INSTRUCCION 1a. NOME

**S.M. de Tucumán, 29 de junio de 2010.** Previo a proveer presentación de fojas 92/93, vuelvan las presentes actuaciones a la Fiscalía de origen a los fines que se proceda a dar estricto cumplimiento con la medida ordenada en la resolutive de fecha 14/06/2010. Oportunamente elévese a este Juzgado a los fines pertinentes.

Respecto a lo solicitado en presentación que antecede (fs 137), por la representación de la querella en autos, estese a lo dispuesto precedentemente.-

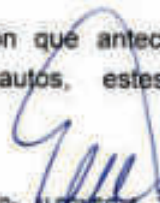
  
**Dr. ALEJANDRO A. ZOTTOLI**  
JUEZ  
JUZGADO DE INSTRUCCION 1a. NOME

En **paso a Fiscalía de Instrucción de la V Nominación.**—MF

  
**Dra. MARIA SOLEDAD AQUINO**  
SECRETARIA JUDICIAL  
JUZGADO DE INSTRUCCION 1a. NOME

WORKING COPY OF SA 100-20-1

9

IN RE: JAMES EARL RAY  
SECRETARY GENERAL  
FEDERAL BUREAU OF INVESTIGATION

100-20-1

411  
129

CAUSA: LAZARTE JUAN ALBERTO S/ USURPACION DE PROPIEDAD  
EXPT 15062/2009

///////30 de junio de 2010, presento a despacho.-

Dr. JUAN ALBERTO LAZARTE  
Jefe de la Comisaría Seccional IVa  
San Miguel de Tucumán, Tucumán, Tucumán

San Miguel de Tucumán, 30 de junio de 2010.-

Atento a lo ordenado pasen las presentes actuaciones a la Comisaría Seccional Cuarta, a fin de que el Señor Jefe y/o Segundo Jefe de la misma, con personal a sus órdenes proceda a dar fiel y estricto cumplimiento con lo ordenado por el Sr. Juez de Instrucción en la resolutive de fecha 14/06/2010. Una vez cumplimentada la medida deberá comunicar por memorandum especial a esta Fiscalía y al Juzgado interviniente.-

Dr. JUAN ALBERTO LAZARTE  
Jefe de la Comisaría Seccional IVa

En pasó a la Comisaría Seccional IVa.- J.A.E. 15062/2009

Dr. JUAN ALBERTO LAZARTE  
Jefe de la Comisaría Seccional IVa  
San Miguel de Tucumán, Tucumán, Tucumán





140

Bicentenario de la Independencia 2010-2016

CAUSA: USURPACION DE PROPIEDAD; VICTIMA: HERRERA BARTOLINA DEL CARMEN, IMPUTADO: LAZARTE JUAN ALBERTO, LAZARTE SILVINA ELIZABETH Y GOMEZ RODRIGO DANIEL, OCURRIDO: 21/05/09, INTERVIENE: FISCALIA DE INSTRUCCION DE LA Vta, NOMINACION C.J.Cap SRIO PROC. N° 3307/04 D-5.-

SEÑOR JEFE UNIDAD REGIONAL CAPITAL:

Elevo a Ud, las presentes actuaciones procesales, solicitando quiera tener a bien disponer en remitir las mismas al Jefe de Comisaría Seccional 4ta., a los fines que la misma, dé estricto cumplimiento a lo ordenado por el Juzgado Interviniente, mediante resolución, en decreto de fecha 14 06 10, obrante en fojas 87 vta.

Asimismo es dable hacer constar que una vez cumplida dicha medida deberá informar mediante memorandum especial a la autoridad judicial interviniente.



San Miguel de Tucumán, Julio 01 de 2010.-



ROBERTO PEDRO NAIAR  
COMISARIO INSPECTOR  
JEFE DEPARTAMENTO JUDICIAL  
POLICIA DE TUCUMAN

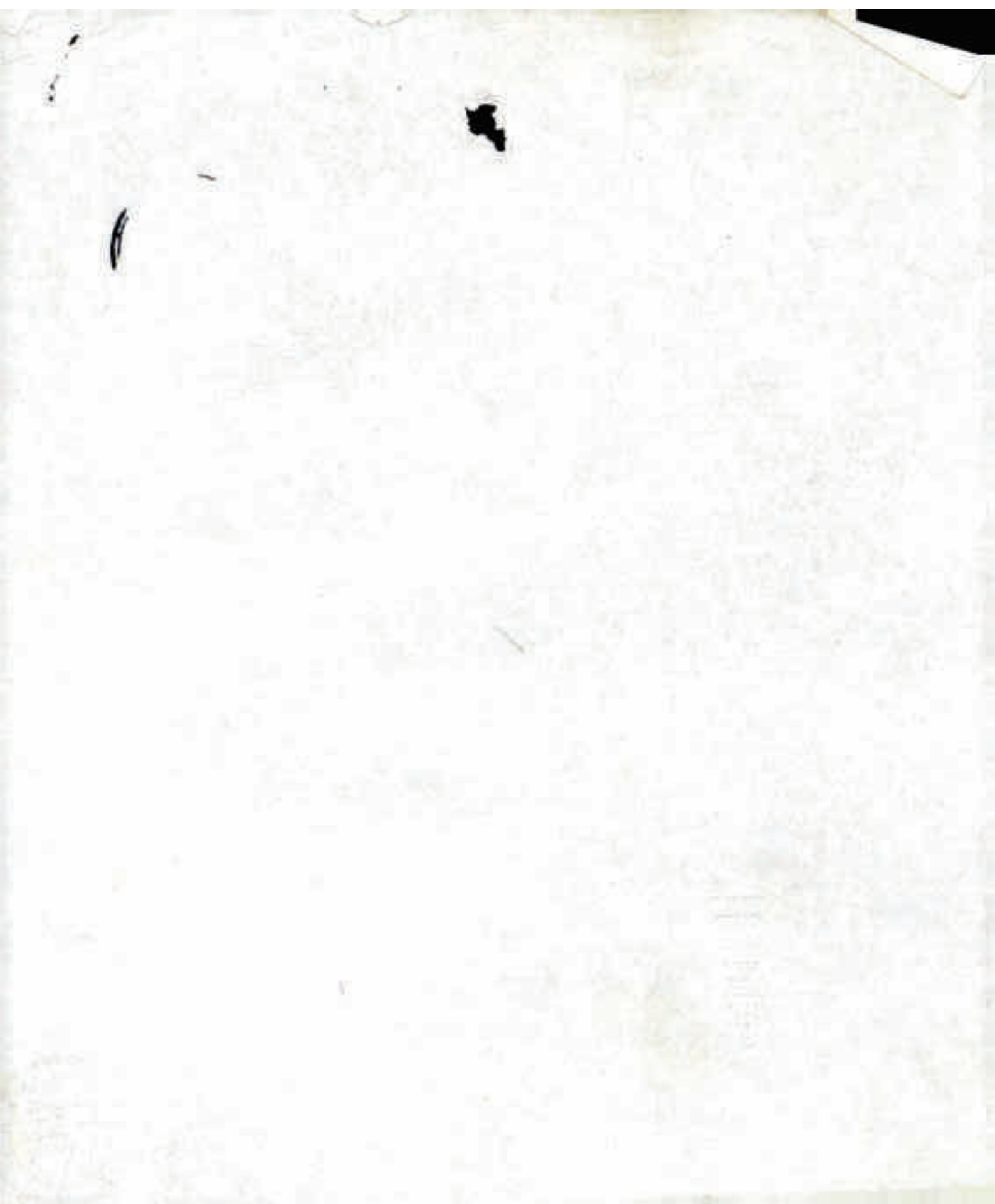

CORRESPONDE ACTUACIONES PROCESALES.

**SR JEFE DE CRIA, "4ta" URC.**

En la fecha en un cómputo de ( 143 ) fojas útiles, pasen a Ud., las presentes actuaciones sumariales de índole procesal, a los fines de que en su carácter de Instructor proceda a dar fiel y estricto cumplimiento a las medidas ordenadas por la FISCALIA DE INSTRUCCIÓN DE LA QUINTA NOMINACION en foja 112 de autos.

En consecuencia tendrá en cuenta las disposiciones de las Autoridades Judiciales de foja nro 141 y foja nro 87 de autos, informando en forma directa a través de memorando especial a la Fiscalía y Juzgado respectivo, URGENTE TRAMITE.

S.M.TUC. JULIO 02 DE 2010.

Sección Judicial.



ROBERTO ALBERTO CORTEZ  
COMISARIO GENERAL  
POLICIA DE TUCUMAN

SAN MIGUEL DE TUCUMAN, 06 JULIO de 2010.-

En la fecha visto el contenido de las presentes actuaciones sumariales procesales, designese como Secretario de Actuaciones al Oficial Ayudante Bulacio Raúl quien juntamente conmigo suscribirá estas y demás diligencias a practicarse. Se procede a documentar mediante acta la medida dispuesta por el Jefe de Interviniente. NOTIFIQUESE.-

RAÚL BULACIO  
OFICIAL AYUDANTE  
SECRETARÍA DE ACTUACIONES



Jefe de Interviniente  
CIVIL, PENAL  
TUCUMÁN

Acta: En la ciudad de San Miguel de Tucuman, Departamento Capital, Provincia de Tucuman, Republica Argentina, a los seis dias del mes de Julio de dos mil diez, siendo horas nueve y diez minutos, el que suscribe Barrionuevo Hugo Jose, Comisario Principal con funciones de Jefe de Comisaria Seccional 4ta URS secundado en este acto por el Oficial Ayudante Raul Fernando Bulacio labro la presente a los fines de documentar lo siguiente: Consecuente con la Causa: USURPACION DE PROPIEDAD, Victima: Herrera Bartolina del Carmen, Acusado: Lazarte Juan Alberto y otros, Ocurrido No Precisa, Interviene: Fiscalia de Instruccion de la Vta Nominacion CJO, y dando cumplimiento a lo ordenado por el Juegado de Instruccion de la 1ra Nominacion CJO, a cargo de SS Dr. Alfonso A. Zottoli en la fecha y horas consignada precedentemente el referendante y secretario actuario y personal a sus ordenes se constituyen en el inmueble ubicado en calle Thomas Edison Nro. 363 de esta ciudad donde con el testimonio de Teixeira Osvaldo DNI 11.234.478 con domicilio en calle Thomas Edison Nro. 188 de esta ciudad, somos atendidos por el ciudadano que se identifica como Daniel Rodrigo Gomez argentino, casado, instruido, mayor de edad, DNI. Nro. 25.543 127 a quien se le hace conocer el mandato judicial y tomado conocimiento del mismo nos permite el ingreso al interior del inmueble que consta de la edificacion propiamente dicha ubicada hacia el fondo del mismo que consta de tres habitaciones tipo dormitorio, una baño y cocina-comedor y hacia el frente otro baño, una habitacion, una entrada para automovil tipo garage todo lo cual hace entrega sin ningun tipo de mobiliario quedando en consecuencia la propiedad a disposicion de la victima en auto la ciudadana BARTOLINA DEL CARMEN HERRERA de las condiciones personales estado y domicilio consignados en autos- quien la recibe de plena conformidad estado y vista en que se encuentra entrega que se le realiza en caracter propio conforme así lo dispusiera autoridades correspondientes. No siendo para mas el acto se lo da por finalizado, el que labro sello y firmo para constancia junto a los comparecientes lo que para tal efecto Certifico.

*[Signature]*  
Comisario Principal  
*[Signature]*



*[Signature]*  
OSVALDO BARRIONUEVO  
CRIM. SPAL  
POLICIA DE TUCUMAN

*[Signature]*  
RAUL FERNANDO BULACIO  
OFICIAL AYUDANTE  
POLICIA DE TUCUMAN

SEGUIDAMENTE se procede a foja siguiente a elevar estos actuados a la Fiscalía  
Interviniente. CONSTE.

PAUL FERNANDO BULACIO  
OFICIAL AYUDANTE  
POLICIA DE TUCUMAN



RUDO ZABRONEJO  
CHVO. PRAL  
POLICIA DE TUCUMAN

148  
143

SAN MIGUEL DE TUCUMAN, 06 DE JULIO 2010.-

SEÑOR  
FISCALIA DE INSTRUCCIÓN DE LA VTA N°M  
CENTRO JUDICIAL CAPITAL  
SU DESPACHO.

CAUSA: USURPACION DE PROPIEDAD VICTIMA HERRERA BARTOLINA ACUSADO LAZARTE JUAN  
ALBERTO OCURRIDO NO PRECISA.-

En un computo de -145- fojas utiles elevo las presentes  
actuaciones sumariales procesales, a los fines de de su intervencion y demas efectos habiendose dado fiel y estricto  
cumplimiento a la medida ordenada.

Saludo a usted atte.-



HUGO SARRIENI  
CHIEF OF POLICE  
TUCUMAN

CRIA SECC. CUARTA. URC

2014/2015 10th FISCAL YEAR 10th APR 15

10th APR 15

CAUSA: LAZARTE JUAN ALBERTO S/ USURPACION DE PROPIEDAD  
EXpte15062/2009

///////24 de agosto de 2010, presento a despacho.-

Dr. FIDEL VERÓNICA LOPEZ CORREA  
SECRETARIA JUDICIAL  
FISCALA DE INSTRUCCION 11a

San Miguel de Tucumán, 24 de agosto de 2010.-

Habiéndose dado cumplimiento con lo ordenado por S.S. en fecha 29/06/10 (fs.138), vuelva la presente causa al Juzgado de Instrucción de la la.Nominación, entendiéndose al titular en relación al planteo de prescripción intentado a fs.92/93 que el mismo debe ser rechazado en razón de que en la causa no ha operado dicho instituto, si se tiene en cuenta la fecha de citación de los imputados y la pena máxima establecida para el delito investigado.-

En relación al planteo de nulidad, me remito a lo proveído en fecha 23/06/10 (fs.136).-

Sirva la presente de atenta nota de estilo y remisión.-

Dr. SEJANDRO NITIGUERA  
FISCALA DE INSTRUCCION  
FISCALA DE INSTRUCCION 11a

En \_\_\_\_\_ pasa al Juzgado de InsT. de la la.Nom.-

Dr. FIDEL VERÓNICA LOPEZ CORREA  
SECRETARIA JUDICIAL  
FISCALA DE INSTRUCCION 11a

  
**ING. MARIA SOLEDAD AGUIRRE**  
SECRETARIA JUDICIAL  
JUZGADO DE INSTRUCCION 14. Nro.

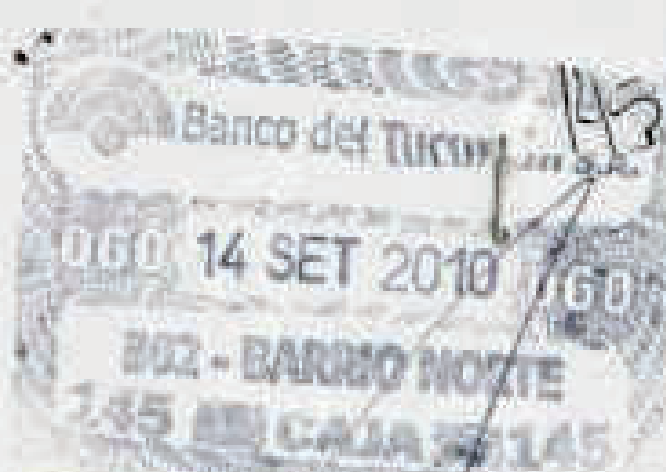

BANCO DEL TUCUMAN S.A.  
25 DE MAYO Y AVDA. SARMIENTO  
(4000)TUCUMAN - CUIT: 30-51794820-5  
I.U.A.: Responsable Inscripto.  
INGRESOS BRUTOS 30-51794820-5

TASA DE JUST-CTRO J.CAPITAL

CAJERO: MARTIN SERGIO DANTE  
CAJA: 145 FECHA:14/09/10 Hora:10:58:45  
Nro de Control Caja: 27664976

Importe cobrado.....:

\$ 10.00

PODER JUDICIAL DE TUCUMAN

Juicio:

USURPACION DE PROPIEDAD

Fuero:

PENAL

Expte.Nro/Año:

0000000015062/09

Código de Fuero:

8

Nro.Capte.....:

68897804

Este comprobante carece de validez si no  
se encuentra debidamente intervenido por  
el Cajero

DUPLICADO

A/1

2000-2001  
2001-2002  
2002-2003  
2003-2004

2004-2005

2005-2006  
2006-2007  
2007-2008

2008

2009-2010

2010-2011

2011-2012

2012

2013-2014  
2014-2015

2015

2016

Bco. del Tucumán Cta. Cte. N° 10000553/1 ☐ Bco. Nación Arg. N° 13777008
$$\frac{1}{1.25} = 0.8$$

00145-0119

14/09/2010 10:52:56

Peso 24.00

NETO 24.00



Nº 0880937

MT

*Caja de Previsión y Seguridad Social de Abogados y  
Procuradores de Tucumán*



DERECHO POR INTERVENCIÓN JUDICIAL

(Art. 26 inciso a) Ley 6059)

ABOGADO / PROCURADOR<sup>1)</sup>: *Aurore del C. Díaz Argañera* M.P. Nº: *3234*

FEUICIO: *Lazarte Juan Alberto y otros s/ Usurpación de  
propiedad Expte 15062/2009*

JUZGADO: *de Instrucción en lo Penal* SEC: *I*

VALOR: \$

**300**

1) TACHARSE LO QUE NO CORRESPONDA



**Colegio de Abogados  
de Tucumán**

Patente Profesional (Ley 5233)

Nº 085897

Valor \$ 30.00.-

Nº Expediente: 75062/09

Juicio: *Expte. Dpto. Obras y*

*Clasificación de Propiedad*

Juzgado: *de Instrucción* Sec: *I*

Letrado: *Chavez de la Cruz Aguirre*

*Eduardo D. Arias*  
Presidente

*Juan Alberto Gomez Romero*  
Tesorero

2- Para el Expediente

Sello del Profesional

3- Para el Colegio de Abogados

del 80.001 al 90.000 - Impresión: Junio 2010

del 80.001 al 90.000 - Impresión: Junio 2010

118

49

SEÑOR JUEZ DE INSTRUCCIÓN EN LO PENAL – I NOM.  
CAUSA: LAZARTE JUAN ALBERTO Y O S/USURPACIÓN. EXPTE. N°  
15062/2009

DANIEL RODRIGO GOMEZ, DNI N° 25.543.187, y SILVINA  
ELIZABETH LAZARTE, DNI N° 28.680.452, AMBOS con actual domicilio  
real en Fleming N° 88 – San Cayetano – de la ciudad de San Miguel de  
Tucumán, ante V.S. respetuosamente nos presentamos y decimos:

1.- Que venimos por este acto a designar a la letrada **AURORA  
DEL C. DIAZ ARGANARAZ** como defensora; quien en este acto **ACEPTA**  
la designación efectuada, firmando el presente escrito en prueba de  
conformidad. Revocamos cualquier otro poder otorgado oportunamente

2.- Se constituye domicilio a los efectos legales en **CASILLERO  
DE NOTIFICACIONES N° 1627**. Se adjunta bonos profesionales, aportes  
de ley y tasa de justicia.

3.- Solicitamos copias simples de estos autos a los efectos de  
ejercer defensa

Dignese V.S. proveer de conformidad, será -  
**JUSTICIA**

AURORA DEL C. DIAZ ARGANARAZ  
ABOG. N.º 17. 524 L. N.º 208  
M. FEDERAL TONTO ST. VOTO 140

Recibido en la ciudad de Tucumán, a los días 14 de SEP de 2010 Standa  
las horas 13:10 y presento a comparecer

M. MARIANA BOLEARY AGUIRRE  
SECRETARIA JUDICIAL  
JESUS DE INSTRUCCION 19. 140

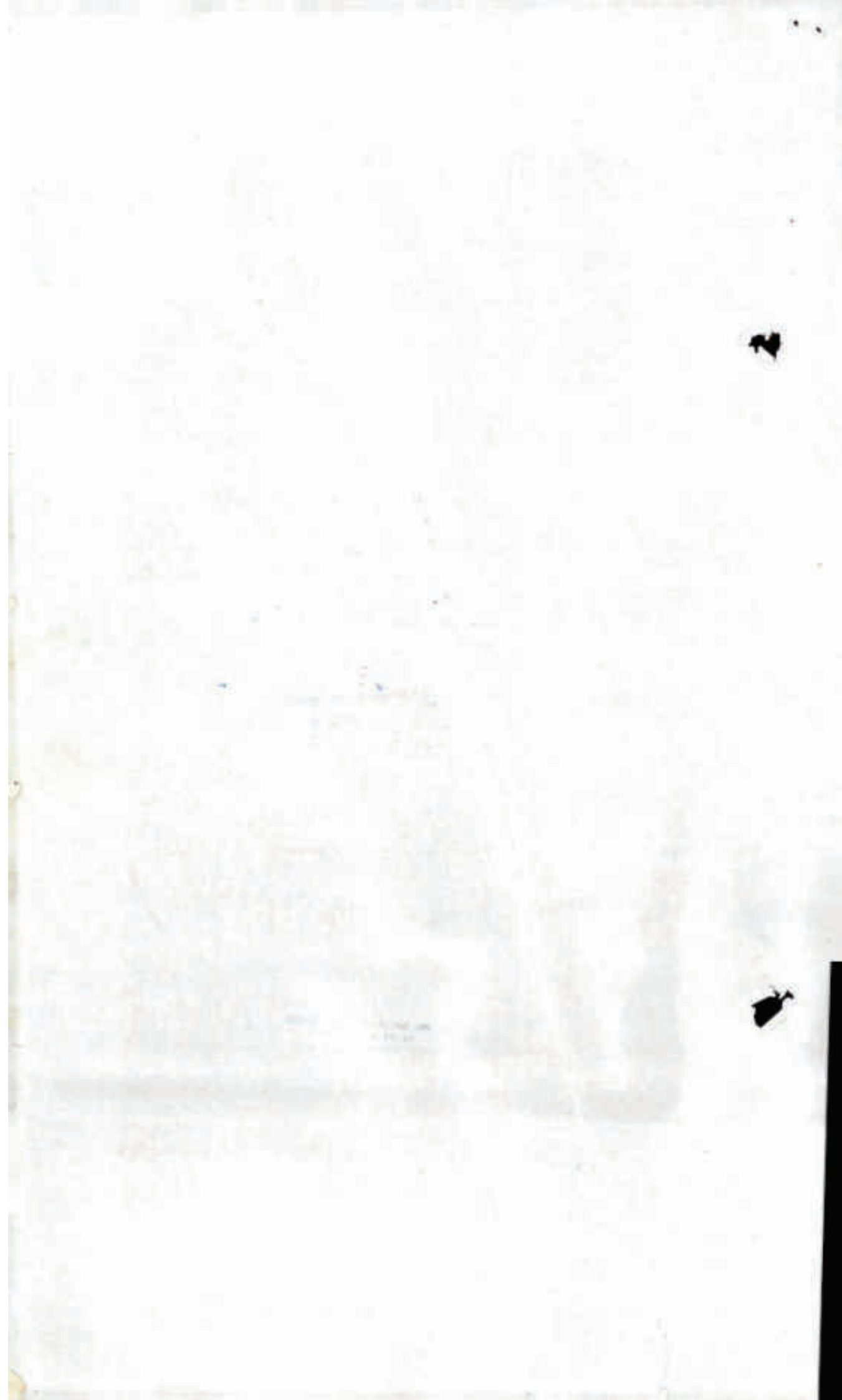

CAUSA: LAZARTE JUAN ALBERTO S/ USURPACION DE PROPIEDAD- MEPN° 15062/09-victima: Bartolina del Carmen Herrera.

///En 20 de Septiembre de 2010, presento a despacho informando a S.S que de fs. 95 a 135 se acompañó copia de demanda interpuesta en fecha 13-05-2009 juicio caratulado: "Gomez Rodrigo Daniel s/Prescripción adquisitiva-Expte.N°1150/09, el que se tramitaría por ante el Juzgado en lo Civil y Comercial Comun de la Va.Nominación; a fs. 140/143 corren actuaciones dando estricto cumplimiento con lo dispuesto en resolución recaída en los autos del epigrafe en fecha 14-06-2010(fs. 86/87). Es mi informe.-

  
Dra. MARIA SOLEDAD AQUINO  
SECRETARIA JUDICIAL  
JUZGADO DE INSTRUCCION 14. N° 100

SAN MIGUEL DE TUCUMAN, 20 DE SETIEMBRE DE 2010.

A lo informado por la Sra. Actuaría tengase presente. De la compulsa de la presente causa, el Proveyente dispone: I) A la presentación de fs.149 téngase a la letrada Aurora del C. Diaz Argañaraz como defensora particular de los imputados Daniel Rodrigo Gomez y Silvina Elizabeth Lazarte, revocándose todo poder conferido anteriormente, por constituido domicilio legal en casillero de notificaciones n° 1627,désele la correspondiente intervención de Ley.- Lunes y Jueves o subsiguientes días hábiles, en caso de feriados para notificaciones en Secretaria.- Notifíquese.-II)CONCEDASE el recurso de apelación interpuesto en tiempo y forma, por la defensa de los imputados obrante a fs. 92/93 en contra de la resolución dictada en fecha 14-06-2010 (fs.86/87).-III) INTIMESE a la parte interesada a proporcionar las copias de las piezas procesales pertinentes para su certificación y proceder a la formación del respectivo Incidente.-IV) Cumplido, ELEVESE el pertinente Incidente a la Excma. Cámara de Apelaciones en lo Penal de Instrucción, a los fines que hubiere lugar.-Sirva el presente de atenta nota de estilo y elevación.- SMC

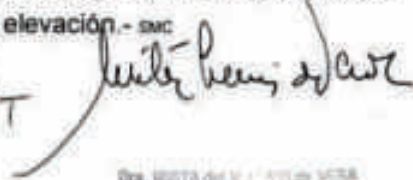
8 IT   
Dra. MARIA SOLEDAD AQUINO  
SECRETARIA JUDICIAL  
JUZGADO DE INSTRUCCION 14. N° 100

En se libró cédula n° 1800 (Fisc.Instruc Va.), cedula N° 2451 (Dr.Moallah),cedula N° 2452(Dr Turbay querellante) y N° 2453 (Dr. Diaz Argañaraz) -

  
Dra. MARIA SOLEDAD AQUINO  
SECRETARIA JUDICIAL  
JUZGADO DE INSTRUCCION 14. N° 100





Expte N°: 15062/2009  
Cédula N° 1800



## CEDULA DE NOTIFICACION

San Miguel de Tucumán, 23 de septiembre de 2010

**JUZGADO EN LO PENAL DE INSTRUCCION la. NOM.**

**CAUSA: LAZARTE JUAN ALBERTO S/ USURPACION DE PROPIEDAD.-**

Se notifica a **SR.FISCAL INSTRUC. Va. NOM. DR ALEJANDRO NOGUERA-**  
Domicilio: FISCALIA DE INSTRUCCION DE LA Va. NOMINACION-

### PROVEIDO

"SAN MIGUEL DE TUCUMAN, 20 DE SETIEMBRE DE 2010. A lo informado por la Sra. Actuaria tengase presente. De la compulsa de la presente causa, el Proveyente dispone: I) A la presentación de fs.149 téngase a la letrada Aurora del C. Diaz Argañaraz como defensora particular de los imputados Daniel Rodrigo Gomez y Silvina Elizabeth Lazarte, revocándose todo poder conferido anteriormente, por constituido domicilio legal en casillero de notificaciones n° 1627,désele la correspondiente intervención de Ley.- Lunes y Jueves o subsiguientes días hábiles, en caso de feriados para notificaciones en Secretaría.- Notifíquese.-II)CONCEDASE el recurso de apelación interpuesto en tiempo y forma, por la defensa de los imputados obrante a fs. 92/93 en contra de la resolución dictada en fecha 14-06-2010 (fs.86/87).-III) INTIMESE a la parte interesada a proporcionar las copias de las piezas procesales pertinentes para su certificación y proceder a la formación del respectivo Incidente.-IV) Cumplido, ELEVESE el pertinente Incidente a la Excm. Cámara de Apelaciones en lo Penal de Instrucción, a los fines que hubiere lugar.-Sirva el presente de atenta nota de estilo y elevación.-Fdo.Dra. MIRTHA LENIS DE VERA,Jueza Subrogante.-"

DRA. MARIA SOLEDAD AGUIRRE

SECRETARIA

M.E. N° 17084 Recibido Hoy

29 SEP 2010

Para su cumplimiento pase al Oficial Notificador. Sr.

Secretario Jefe

A horas ..... del día ..... Se dejó cédula en la casilla número ..... y se devolvió el original a Secretaría de origen.

\*00589944\*

Oficial Notificador

En Miguel de Tucumán, 30 SEP 2010 del 2010 En la fe-  
 liendo horas 9:28 notifico del contenido de esta cédula y  
 para los fines legales en derecho correspondiente  
 por Roberto González, Secretario Judicial con el  
 teniente \_\_\_\_\_  
 firma para constancia.

  
 SEBASTIÁN GARCÍA PINTO  
 JEFES DE INSTITUCIÓN



En 01 OCT 2010 A SU ORIGEN

  
 PARA LA COPIA QUE SE DEBE  
 PROCEDE EN LA  
 OFICINA DE INSTITUCIONES

JPMI 1 NOV 1/OCT/2010 11:05

  
 Dra. MARÍA SOLEDAD AGÜERO  
 SECRETARIA JUDICIAL  
 JUZGADO DE INSTITUCIONES

PODER JUDICIAL DE TUCUMAN



Expte N°: 15062/2009  
Cédula N° 2451



**CEDULA DE NOTIFICACION**

San Miguel de Tucumán, 23 de Septiembre de 2010

**JUZGADO EN LO PENAL DE INSTRUCCION la. NOM.**

**CAUSA: LAZARTE JUAN ALBERTO S/ USURPACION DE PROPIEDAD.-**

Se notifica a: **DRA. ANA KARINA MOALLAH(Defensa Técnica)**  
Domicilio: CASILLERO DE NOTIFICACIONES n° 391

**PROVEIDO**

"SAN MIGUEL DE TUCUMAN, 20 DE SETIEMBRE DE 2010. A lo informado por la Sra. Actuaria tengase presente. De la compulsa de la presente causa, el Proveyente dispone: I) A la presentación de fs.149 téngase a la letrada Aurora del C. Diaz Argañaraz como defensora particular de los imputados Daniel Rodrigo Gomez y Silvina Elizabeth Lazarte, revocándose todo poder conferido anteriormente, por constituido domicilio legal en casillero de notificaciones n° 1627,désele la correspondiente intervención de Ley.- Lunes y Jueves o subsiguientes días hábiles, en caso de feriados para notificaciones en Secretaría.- Notifiquese.-II)CONCEDASE el recurso de apelación interpuesto en tiempo y forma, por la defensa de los imputados obrante a fs. 92/93 en contra de la resolución dictada en fecha 14-06-2010 (fs.86/87).-III) INTIMESE a la parte interesada a proporcionar las copias de las piezas procesales pertinentes para su certificación y proceder a la formación del respectivo Incidente.-IV) Cumplido, ELEVESE el pertinente Incidente a la Excm. Cámara de Apelaciones en lo Penal de Instrucción, a los fines que hubiere lugar.-Sirva el presente de atenta nota de estilo y elevación.-Fdo.Dra. MIRTHA LENIS DE VERA, Jueza Subrogante".-

SAC 15062/2009

**DRA. MIRTHA LENIS DE VERA**  
SECRETARIA JUDICIAL  
JUZGADO DE INSTRUCCION la. NOM.

M.E. N° ..... Recibido Hoy **30 SEP 2010**

Para su cumplimiento pase al Oficial Notificador. Sr: .....

A horas **13** del día ..... Se dejó cédula en la casilla número **391** y se devolvió el original a Secretaría de origen.-

**\*00589944\***

**30 SEP 2010**

Secretario Jefe

**JOSE ANTONIO SOSA**  
PROSECRETARIO CAT. G  
CASILLERO DE NOTIFICACIONES  
CENTRO JUDICIAL CAPITAL

Oficial Notificador

JPdL1 HOM 5/OCT/2010 10:54

*[Handwritten signature]*  
**DR. MARIA SOLEDAD AGUIRRE**  
SECRETARIA JUDICIAL  
JUZGADO DE INSTRUCCION 18. MOA.

PODER JUDICIAL DE TUCUMAN



Expte N°: 15062/2009  
Cédula N° 2452



**CEDULA DE NOTIFICACION**

San Miguel de Tucumán, 23 de Septiembre de 2010

**JUZGADO EN LO PENAL DE INSTRUCCION Ia. NOM.**

**CAUSA: LAZARTE JUAN ALBERTO S/ USURPACION DE PROPIEDAD.-**

Se notifica a: **DR. CESAR ANTONIO TURBAY (QUERELLANTE)**  
Domicilio: CASILLERO DE NOTIFICACIONES N° 552-

**PROVEIDO**

"SAN MIGUEL DE TUCUMAN, 20 DE SETIEMBRE DE 2010. A lo informado por la Sra. Actuaria tengase presente. De la compulsa de la presente causa, el Proveyente dispone: I) A la presentación de fs.149 téngase a la letrada Aurora del C. Diaz Argañaraz como defensora particular de los imputados Daniel Rodrigo Gomez y Silvina Elizabeth Lazarte, revocándose todo poder conferido anteriormente, por constituido domicilio legal en casillero de notificaciones n° 1627,désele la correspondiente intervención de Ley.- Lunes y Jueves o subsiguientes días hábiles, en caso de feriados para notificaciones en Secretaria.- Notifiquese.-II)CONCEDASE el recurso de apelación interpuesto en tiempo y forma, por la defensa de los imputados obrante a fs. 92/93 en contra de la resolución dictada en fecha 14-06-2010 (fs.86/87).-III) INTIMESE a la parte interesada a proporcionar las copias de las piezas procesales pertinentes para su certificación y proceder a la formación del respectivo Incidente.-IV) Cumplido, ELEVESE el pertinente Incidente a la Excm. Cámara de Apelaciones en lo Penal de Instrucción, a los fines que hubiere lugar.-Sirva el presente de atenta nota de estilo y elevación.Fdo.Dra. MIRTA LENIS DE VERA, Jueza Subrogante".- SMC

DRA. MARIA SOLEDAD AGUIRRE  
30 SEP 2010  
DRA. MARIA SOLEDAD AGUIRRE  
SECRETARIA JUDICIAL  
JUZGADO DE INSTRUCCION Ia. NOM.

M.E. N° ..... Recibido Hoy .....

Para su cumplimiento pase al Oficial Notificador. Sr. ....

30 SEP 2010

Secretario Jefe

A horas 13 del día ..... Se dejó cédula en la casilla número 552 y se devolvió el original a Secretaria de origen.-

\*00589944\*

Oficial Notificador

JOSE ANTONIO SOSA  
PROFESOR EN EJERCICIO  
SECRETARIA JUDICIAL  
JUZGADO DE INSTRUCCION Ia. NOM.

JPdI 1 NOV 5/2010 10:54

  
**Dr. MARIN SOLEDAD AGUIRRE**  
SECRETARIA JUDICIAL  
JEFATURA DE INVESTIGACION EN DEL.

PODER JUDICIAL DE TUCUMAN

154

Expte N°: 15062/2009  
Cédula N° 2453



CEDULA DE NOTIFICACION

San Miguel de Tucumán, 23 de Septiembre de 2010.-

JUZGADO EN LO PENAL DE INSTRUCCION Ia. NOM.

AUTOS: LAZARTE JUAN ALBERTO S/ USURPACION DE PROPIEDAD.

Se notifica a DRA. AURORA DEL C. DIAZ ARGANARAZ(defensora)  
Domicilio: CASILLERO DE NOTIFICACIONES N° 1627

PROVEIDO

"SAN MIGUEL DE TUCUMAN, 20 DE SETIEMBRE DE 2010. A lo informado por la Sra. Actuaría tengase presente. De la compulsa de la presente causa, el Proveyente dispone: I) A la presentación de fs.149 téngase a la letrada Aurora del C. Díaz Argañaraz como defensora particular de los imputados Daniel Rodrigo Gomez y Silvina Elizabeth Lazarte, revocándose todo poder conferido anteriormente, por constituido domicilio legal en casillero de notificaciones n° 1627,désele la correspondiente intervención de Ley.- Lunes y Jueves o subsiguientes días hábiles, en caso de feriados para notificaciones en Secretaría.- Notifíquese.-II)CONCEDASE el recurso de apelación interpuesto en tiempo y forma, por la defensa de los imputados obrante a fs. 92/93 en contra de la resolución dictada en fecha 14-06-2010 (fs.86/87).-III) INTIMESE a la parte interesada a proporcionar las copias de las piezas procesales pertinentes para su certificación y proceder a la formación del respectivo Incidente.-IV) Cumplido, ELEVESE el pertinente Incidente a la Excm. Cámara de Apelaciones en lo Penal de Instrucción, a los fines que hubiere lugar.-Sirva el presente de atenta nota de estilo y elevaciónFdo. Dra MIRTA LENIS DE VERA, Jueza Subrogante" - QUEDA UD. DEBIDAMENTE NOTIFICADO.- SMC

15062/2009

30 SEP 2010

Dra. MARIA SOLEDAD AGUIRRE

SECRETARIA  
JUZGADO EN LO PENAL DE INSTRUCCION Ia. NOM.

M.E. N° ..... Recibido Hoy .....

Para su cumplimiento pase al Oficial Notificador. Sr. ....

30 SEP 2010

Secretario Jefe

A horas 13 del día ..... Se dejó cédula en la casilla número 1627 y se devolvió el original a Secretaría de origen.-



JOSE ANTONIO SOSA  
PROSECRETARIO CAT. C  
CASILLERO DE NOTIFICACIONES  
CENTRO JUDICIAL CAPITAL

Oficial Notificador

JP0011 NOV 5/001/2010 10:55

**DR. MARIA SOLEDAD AGUIRRE**  
SECRETARIA JUDICIAL  
JUZGADO DE INSTRUCCION N. 100.



Expte N°: 15062/2009  
Cédula N° 1800

## CEDULA DE NOTIFICACION

San Miguel de Tucumán, 23 de septiembre de 2010

JUZGADO EN LO PENAL DE INSTRUCCION Ia. NOM.

CAUSA: LAZARTE JUAN ALBERTO S/ USURPACION DE PROPIEDAD.-

Se notifica a SR.FISCAL INSTRUC. Va. NOM. DR ALEJANDRO NOGUERA-  
Domicilio: FISCALIA DE INSTRUCCION DE LA Va. NOMINACION-

### PROVEIDO

"SAN MIGUEL DE TUCUMAN, 20 DE SETIEMBRE DE 2010. A lo informado por la Sra. Actuarial tengase presente. De la compulsia de la presente causa, el Proveyente dispone: I) A la presentación de fs.149 téngase a la letrada Aurora del C. Diaz Argañaraz como defensora particular de los imputados Daniel Rodrigo Gomez y Silvina Elizabeth Lazarte, revocándose todo poder conferido anteriormente, por constituido domicilio legal en casillero de notificaciones n° 1627, désele la correspondiente intervención de Ley.- Lunes y Jueves o subsiguientes días hábiles, en caso de feriados para notificaciones en Secretaria.- Notifiquese.-II)CONCEDASE el recurso de apelación interpuesto en tiempo y forma, por la defensa de los imputados obrante a fs. 92/93 en contra de la resolución dictada en fecha 14-06-2010 (fs.86/87).-III) INTIMESE a la parte interesada a proporcionar las copias de las piezas procesales pertinentes para su certificación y proceder a la formación del respectivo Incidente.-IV) Cumplido, ELEVESE el pertinente Incidente a la Excm. Cámara de Apelaciones en lo Penal de Instrucción, a los fines que hubiere lugar.-Sirva el presente de atenta nota de estilo y elevación.-Fdo.Dra. MIRTA LENIS DE VERA,Jueza Subrogante.-"

DRA. MARIA SOLEDAD AGUIRRE

SECRETARIA  
JUZGADO DE INSTRUCCION Ia. NOM.

M.E. N° ..... Recibido Hoy .....

Para su cumplimiento pase al Oficial Notificador. Sr: .....

Secretario Jefe

A horas 9<sup>20</sup> del día 30 SEP 2010 Se dejó cédula en la casilla número ..... y se devolvió el original a Secretaría de origen.-

\*00589944\*

BERNARDO PINTO  
OFICIAL NOTIFICADOR

Oficial Notificador

第 25 卷第 4 期 2013 年 4 月 15 日

De l'ÉCOLE NATIONALE D'ÉTUDES  
D'ÉCONOMIQUE ET D'ÉCONOMIQUE  
D'ÉCONOMIQUE ET D'ÉCONOMIQUE

CAUSA:LAZARTE JUAN ALBERTO S/ USURPACION DE PROPIEDAD  
EXPTE15062/2009

/////////6 de octubre de 2010, presento a despacho.-

  
MARIANA LOPEZ OSORIO  
SECRETARIA JUDICIAL  
JUZGADO DE INSTRUCCION 1a

San Miguel de Tucumán, 6 de octubre de 2010.-

Habiendo tomado conocimiento, remítase la presente cédula al Juzgado de Instrucción de la 1a. Nominación. Sirva el presente de atenta nota de remisión y estilo.-

  
Dr. ALEJANDRO NOZIERA  
FISCAL DE INSTRUCCION  
FISCALIA DE INSTRUCCION 1a

En pasó al Juzgado de Instrucción de la 1a. Nominación - JACA 15062/2009

  
MARIANA LOPEZ OSORIO  
SECRETARIA JUDICIAL  
JUZGADO DE INSTRUCCION 1a

JFde11 HOR 12/OCT/2010 11:24

  
MARIANA LOPEZ OSORIO  
SECRETARIA JUDICIAL  
JUZGADO DE INSTRUCCION 1a

1461  
1462  
1463

1464  
1465  
1466

CAUSA: LAZARTE JUAN ALBERTO S/ USURPACION DE PROPIEDAD-

///En 19 de Octubre de 2010, presento a drespacho informando a S.S. que en igual fecha se procedió a formar el Incidente caratulado: Incidente Apelación de sentencia de entrega provisoria de inmueble del 14-06-10 promovido por Daniel R.Gomez y Silvina E. Lazarte-MEPN° 15062/09-J1.-Es mi informe.

  
Dra. MARIA SOLEDAD AGUIRRE  
SECRETARIA JUDICIAL  
JUZGADO DE INSTRUCCION II. NOM.

SAN MIGUEL DE TUCUMAN, 19 de Octubre de 2010.,

Al informe de la Sra. Actuaria, tengase presente. Atento el estado procesal de la causa del epigrafe y no siendo necesaria la permanencia de la misma por ante este Juzgado REMITANSE estas actuaciones principales a la Fiscalía de Instrucción Interviniente, a los fines que hubiere lugar.

-SNC

  
Dr. JUAN FRANCISCO PISA  
JUEZ  
JUZGADO EN LO PENAL DE INSTRUCCION II. NOM. P?

En se remite a la Fiscalía de Instrucción de la Va. Nominación en un cuerpo con 146fs. útiles.

  
Dra. MARIA SOLEDAD AGUIRRE  
SECRETARIA JUDICIAL  
JUZGADO DE INSTRUCCION II. NOM.

5

25/07/2016 10:54:11 AM DGT-PRM V. 1.000.000.00

DI. MARIA VICTORIA CORTES  
REGISTRADA EN EL  
REGISTRO DE INSTITUCIONES V.O.



**SOLICITO SE FIJE FECHA DE AMPLIACIÓN DE DECLARACIÓN  
INDAGATORIA – SOLICITO SE REALICEN MEDIDAS  
PROBATORIAS – ADJUNTO DOCUMENTACIÓN**

**SEÑOR FISCAL DE INSTRUCCION – V NOM.**

**CAUSA: LAZARTE JUAN ALBERTO Y O S/USURPACIÓN.  
EXPTE. N° 15062/2009**

**AURORA DEL C. DIAZ ARGANARAZ**, por la defensa de **DANIEL RODRIGO GOMEZ y SILVINA ELIZABETH LAZARTE**, ante el Señor Fiscal de Instrucción respetuosamente me presento y digo:

1.- Que vengo a solicitar se fije día y hora a efectos de que preste declaración ampliatoria **DANIEL RODRIGO GOMEZ**

2.- Solicito que **BARTOLINA DEL CARMEN HERRERA** sea examinada por el Sr. Medico Forense tal cual ha sido ordenado en autos.-

3.- Solicito se Oficie al Juzgado Federal a efectos de que se sirva informar sobre los datos personales y el numero de documento de identidad de **HERRERA ELEUTERIA DEL ROSARIO**. Fundamento esta petición por cuanto el número de documento de identidad que figura en el Acta de Escritura Publica N° 74 (fojas 5 y 6 de estos autos: es 2.946.951), el cual es inexistente y carece de ACTA DE DEFUNSION, por una parte y por otra parte la Sra. **BARTOLINA DEL CARMEN HERRERA** era o ES apoderada para percibir en el ANSES. Como así se libre oficio a ANSES a efectos de corroborar si hasta que fecha continúa percibiendo los haberes **HERRERA ELEUTERIA DEL ROSARIO**. Adjunto fotocopia de boleta de beneficios, publicación de La Gaceta, informe de Mesa Permanente de Tribunales.-

4.- Solicito se libre oficio a Tarjeta de Crédito Platino S.A. con domicilio comercial en calle San Martín N° 863 de esta ciudad capital quien deberá informar:

\* Domicilio de la titular **SILVINA ELIZABETH LAZARTE**, DNI N° 28.680.452; como así la Antigüedad como beneficiaria en la titularidad en la tarjeta y domicilio denunciado a donde se le remitía la correspondencia comercial o resumen de tarjeta

5.- Solicito se libre oficio al Juzgado Civil y Comercial Común de la V Nominación de este Centro Judicial a efectos de se remitan copias certificadas de los autos caratulados "GOMEZ DANIEL RODRIGO Y OTRA S/ PRESCRIPCION ADQUISITIVA DE DOMINIO EXPTE. 1150/09

4.- Solicito se cite a declarar a las siguientes personas:

JOSE EVARISTO DIAZ, con domicilio real en calle Luis Agote N° 305 – San Cayetano - de esta ciudad capital

ARIEL CORONEL, con domicilio real en Av. Pedro Miguel Araoz N° 605 de esta ciudad capital

YONATAN LUIS NUÑEZ, con domicilio real en Barrio Juan Pablo Primero manzana K , Lote 15; de esta ciudad capital

OMAR ALBERTO MOYANO, con domicilio real en Barrio Juan Pablo Pasaje French N° 868; de esta ciudad capital

CARLOS ARMANDO JIMENEZ, con domicilio real en Barrio Santa Teresita manzana G Lote 8; de esta ciudad capital

ALBERTO EDGARDO GONZALEZ, con domicilio real en Barrio Santa Teresita Pasaje Formosa N° 1250; de esta ciudad capital

Quienes deberán declarar a tenor del interrogatorio que se propone:

a.- Diga el testigo si conoce a **DANIEL RODRIGO GOMEZ** y **SILVINA ELIZABETH LAZARTE**. En caso afirmativo de razón de sus dichos.-

b.- Diga el testigo si sabe y le consta cual era el domicilio de **DANIEL RODRIGO GOMEZ** y **SILVINA ELIZABETH LAZARTE**. En caso afirmativo de razón de sus dichos.-

c.- Diga el testigo todo cuanto pueda ser útil y oportuno para la presente investigación.-

Dígnese Señor Fiscal de Instrucción proveer de conformidad, será:-

**JUSTICIA**

  
FISCAL DE INSTRUCCION  
DR. G. M. P. - D. N. - S. P. - J. M.  
M. P. D. N. - S. P. - J. M.

  
DR. P. A. T. P. N. C. - D. N. C. - D. N. C.  
SECRET. J. M. P. J. M. P.  
FISCAL DE INSTRUCCION - M. A.

04/04/2023 09:27 FISC. INST. REAL V. DR. G. M. P. J. M.

Adjunto 4 fotocopias.

COOPERADORA ARCHIVO  
DE LA PROVINCIA

Nº 015775

BONO CONTRIBUCIONES 3

Solicitud Acta de Defunción

Apellido y Nombre

Herrero

• Eleuterio Rosario

Fecha: / 20 / 6 / 98

Lugar: Pich

Tomo

Folio

Acta

ADOS

Observaciones

No Hay D.O.C.

15 OCT 2010

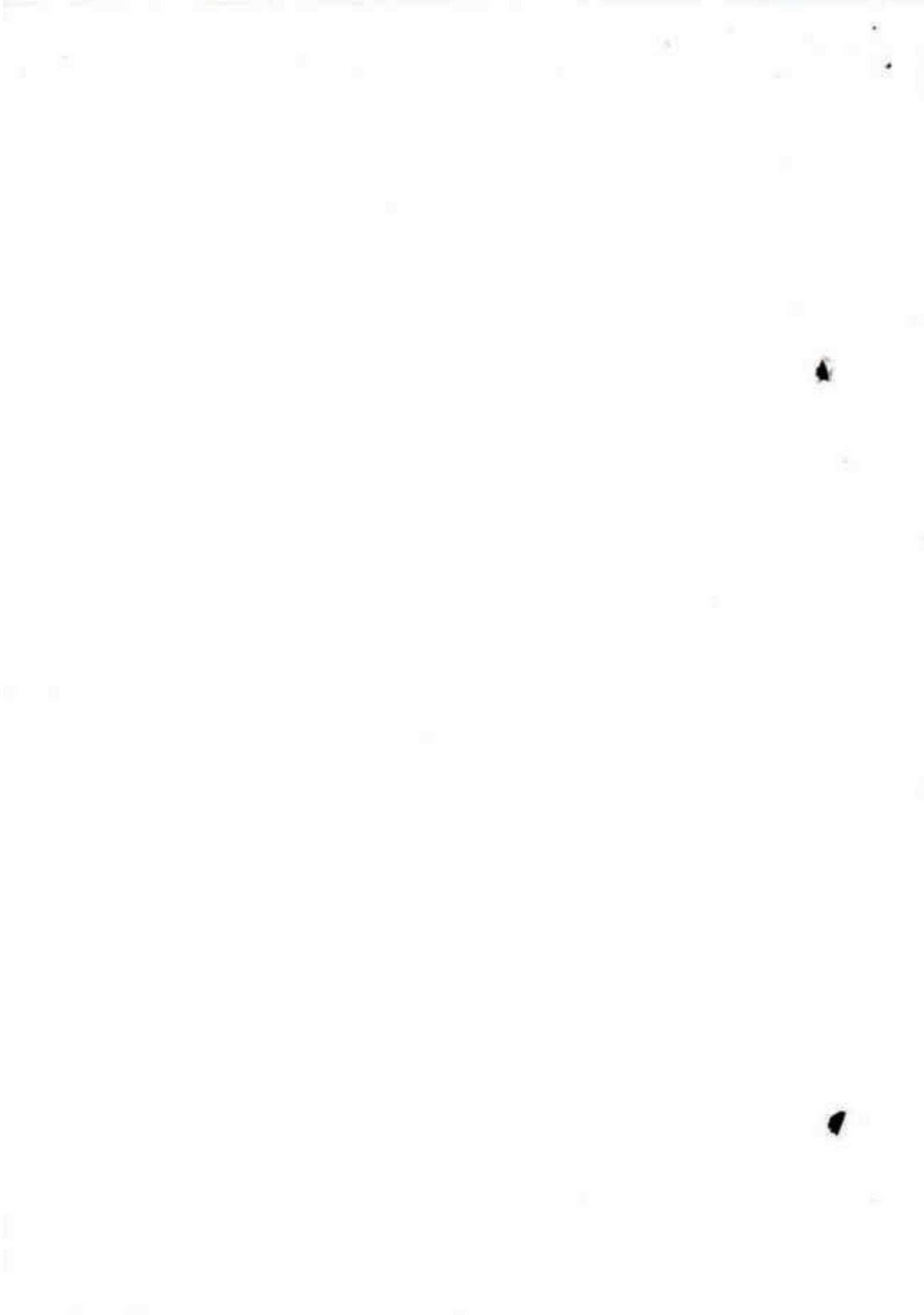

LISTADO DE JUSTICIABLES - Para hacer Informes -

**Carátula: HERRERA BARTOLINA DEL CARMEN S/ Z- INSCRIPCION DE  
PARTIDA DE DEFUNCION**

Expte.: 302/02

Fecha Inicio: 22/02/2002

Hora de Inicio: 09:10

Secretaría: Juzgado Civil en Familia y Sucesiones V Nominación

Actores /Demandados:

-HERRERA, ELEUTERIA DEL ROSARIO Actor DNI



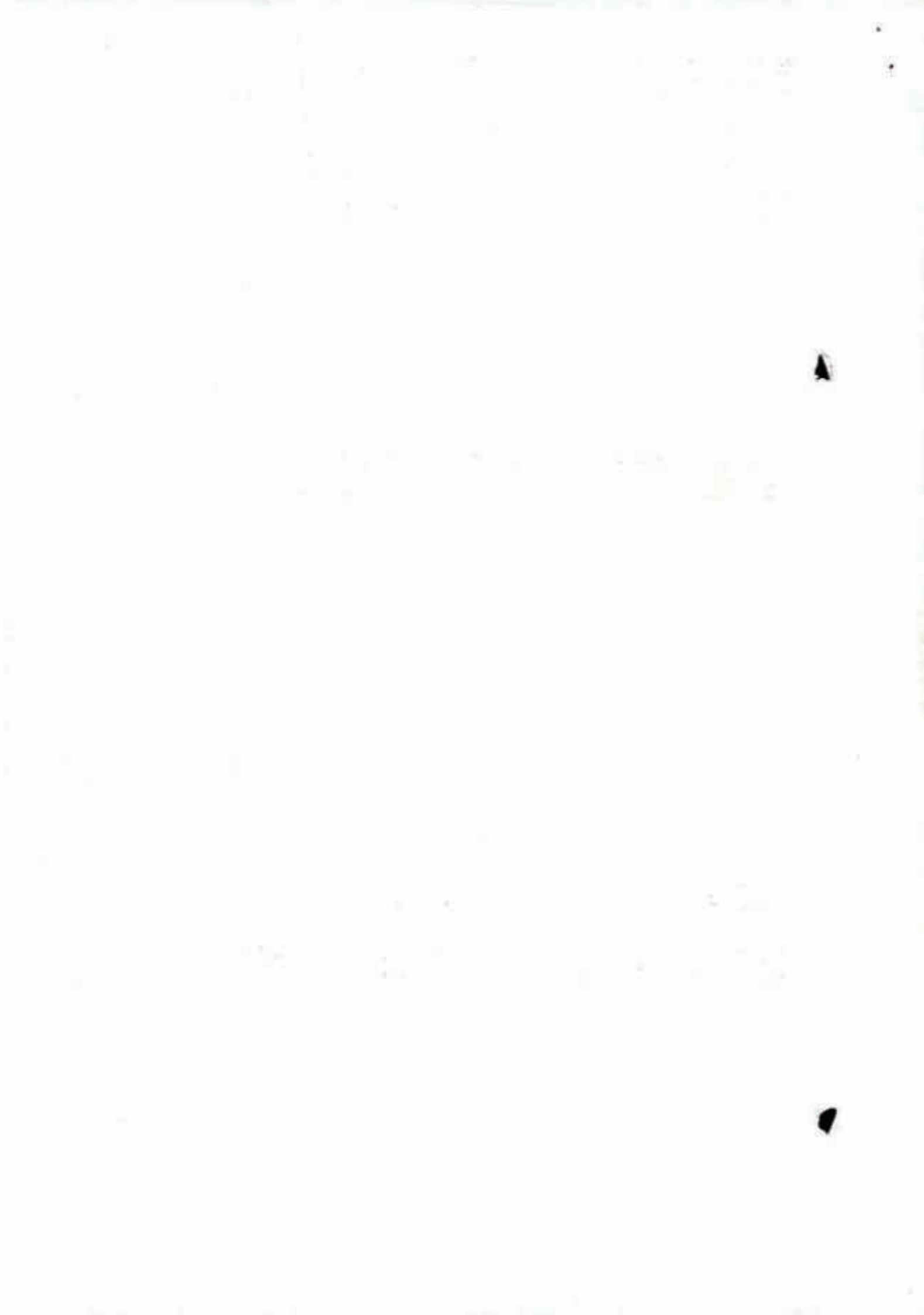

468

LA ARJIS, S.O.A. ENTREGADA DE CUMPLIMIENTO ESTATUTOS FORMALES ARTÍCULO 980, DICTOS AL RESOLUCIÓN GENERAL 000, 14/11/14

\*\*\*\*\* ANSES INFORMA : 340 - 1200 \*\*\*\*\*

TALON PARA EL BENEFICIARIO

SU ORDEN DE PAGO PREVISIONAL (OPP) CONSTA DE DOS HOJAS  
\*\*\* VERIFIQUE SU ENTREGA COMPLETA \*\*\*  
SEN=025009111409 PAMI VIG 90 DIAS/GR:00-DN08946951- = M:101049990-/-

CUALQUIER HAZER MENSUAL QUE UD DEJE DE PERCIBIR DEBERA RECLAMARLO AL ORGANISMO PREVISIONAL MAS CERCA DE SU DOMICILIO, CON EL DOCUMENTO DE IDENTIDAD AUTORIZADO PARA CONRAR, SI EL TRAMITE FUE REALIZADO POR EL APODERADO DEBERA CONCURRIR CON SU DOCUMENTO Y EL QUE FUE REALIZADO POR UN APODERADO, JUNTO CON EL CERTIFICADO DE SUPERVIVENCIA DEL MISMO.



El mejor momento es el que precede a la muerte y no el que la acompaña.  
Espero, hijos y nietos le recuerdan con cariño  
prepara mejor a su vida.

**DOLORES EUSEBIA CAMAÑO DE MENDOZA**  
Nació el 30-01-23 Falleció el 22-09-97  
LOUTA: Hace un año que tu alma está junto a Dios  
Nuestro Señor, por ello celebramos Misa en la Parro-  
quia de Santa Ana, hoy 22 de junio a las 10.  
Te fuiste a que siempre te recuerden con amor

↑  
**MARQUEZ ALIBRALDE, Maximiliano (q.e.p.d.)**  
Pedro Roque y Sra. participan su fallecimiento

↑  
**MARQUEZ ALIBRALDE, Maximiliano (q.e.p.d.)**  
Mascari y Sra., Roberto Martínez y Sra. (a) part  
c/dólar fall.

↑  
**MARQUEZ ALIBRALDE, Maximiliano (q.e.p.d.)**  
Mascari y Sra., Roberto Martínez y Sra. (a) part  
c/dólar fall.

↑  
**MARQUEZ ALIBRALDE, Maximiliano (q.e.p.d.)**  
Mascari y Sra., Roberto Martínez y Sra. (a) part  
c/dólar fall.

↑  
**MARQUEZ ALIBRALDE, Maximiliano (q.e.p.d.)**  
Mascari y Sra., Roberto Martínez y Sra. (a) part  
c/dólar fall.

↑  
**MARQUEZ ALIBRALDE, Maximiliano (q.e.p.d.)**  
Mascari y Sra., Roberto Martínez y Sra. (a) part  
c/dólar fall.

↑  
**MARQUEZ ALIBRALDE, Maximiliano (q.e.p.d.)**  
Mascari y Sra., Roberto Martínez y Sra. (a) part  
c/dólar fall.

↑  
**MARQUEZ ALIBRALDE, Maximiliano (q.e.p.d.)**  
Mascari y Sra., Roberto Martínez y Sra. (a) part  
c/dólar fall.

↑  
**MARQUEZ ALIBRALDE, Maximiliano (q.e.p.d.)**  
Mascari y Sra., Roberto Martínez y Sra. (a) part  
c/dólar fall.

↑  
**MARQUEZ ALIBRALDE, Maximiliano (q.e.p.d.)**  
Mascari y Sra., Roberto Martínez y Sra. (a) part  
c/dólar fall.

↑  
**MARQUEZ ALIBRALDE, Maximiliano (q.e.p.d.)**  
Mascari y Sra., Roberto Martínez y Sra. (a) part  
c/dólar fall.

↑  
**MARQUEZ ALIBRALDE, Maximiliano (q.e.p.d.)**  
Mascari y Sra., Roberto Martínez y Sra. (a) part  
c/dólar fall.

**VOLÉIBOL**  
■ CONTUNDENTE TRIUNFO ARGENTINO SOBRE GRECIA  
Solo 90 minutos necesitó el seleccionado argentino de voleibol para  
vencer al de Grecia por tres sets a cero (15/0, 15/0 y 15/0), en su  
última actuación de la temporada en la Liga Mundial de Voleibol.  
El partido se jugó en el  
estadio Alexandrion Hall, de esa ciudad ante muy poco público.  
Con este triunfo (el segundo en dos días ante los griegos, ya que ayer  
los argentinos ganaron tres a uno), el equipo nacional terminó su  
participación en el grupo B, con un balance de cinco triunfos y siete  
tránsalos. El seleccionado argentino culminó tercero en el grupo, con  
un saldo positivo, ya que tres de las victorias fueron ante el campeón  
del mundo, Italia. ■

**EXTRACTO**  
ADICIONAL LOJO DESQUITE  
0 36 33 07 23 06  
0 35 17 13 32 18  
ADMINISTRA CAJA POPULAR  
GABARITZA LOTERIA NACIONAL

↑  
**TAME, Tull (q.e.p.d.)** Falleció el 21/6/96. Sus hi-  
jos: Mary, María y Domingo; hijos políticos: Pedro  
y Inés. Participa con profundo dolor su fallecimiento  
lo e inv. nepeta hoy hs. 19 Cementerio Aguilar.

↑  
**TAME, Tull (q.e.p.d.)** Falleció el 21/6/96. Inmortal Cu-  
mión Directiva Sociedad Sra. Liberman de Aguila-  
res participa fallecimiento digno socio vitalicio.

↑  
**TAME, Tull (q.e.p.d.)** Falleció el 21/6/96. Inmortal Cu-  
mión Directiva Sociedad Sra. Liberman de Aguila-  
res participa fallecimiento digno socio vitalicio.

↑  
**TAME, Tull (q.e.p.d.)** Falleció el 21/6/96. Inmortal Cu-  
mión Directiva Sociedad Sra. Liberman de Aguila-  
res participa fallecimiento digno socio vitalicio.

↑  
**TAME, Tull (q.e.p.d.)** Falleció el 21/6/96. Inmortal Cu-  
mión Directiva Sociedad Sra. Liberman de Aguila-  
res participa fallecimiento digno socio vitalicio.

↑  
**TAME, Tull (q.e.p.d.)** Falleció el 21/6/96. Inmortal Cu-  
mión Directiva Sociedad Sra. Liberman de Aguila-  
res participa fallecimiento digno socio vitalicio.

↑  
**TAME, Tull (q.e.p.d.)** Falleció el 21/6/96. Inmortal Cu-  
mión Directiva Sociedad Sra. Liberman de Aguila-  
res participa fallecimiento digno socio vitalicio.

↑  
**TAME, Tull (q.e.p.d.)** Falleció el 21/6/96. Inmortal Cu-  
mión Directiva Sociedad Sra. Liberman de Aguila-  
res participa fallecimiento digno socio vitalicio.

↑  
**TAME, Tull (q.e.p.d.)** Falleció el 21/6/96. Inmortal Cu-  
mión Directiva Sociedad Sra. Liberman de Aguila-  
res participa fallecimiento digno socio vitalicio.

↑  
**TAME, Tull (q.e.p.d.)** Falleció el 21/6/96. Inmortal Cu-  
mión Directiva Sociedad Sra. Liberman de Aguila-  
res participa fallecimiento digno socio vitalicio.

↑  
**TAME, Tull (q.e.p.d.)** Falleció el 21/6/96. Inmortal Cu-  
mión Directiva Sociedad Sra. Liberman de Aguila-  
res participa fallecimiento digno socio vitalicio.

↑  
**TAME, Tull (q.e.p.d.)** Falleció el 21/6/96. Inmortal Cu-  
mión Directiva Sociedad Sra. Liberman de Aguila-  
res participa fallecimiento digno socio vitalicio.

↑  
**CIPOLLA, Alfonso (q.e.p.d.)** Falleció el 21/6/96. Se es-  
posa: Teresa Roberto; sus hijos: Silvia y Fabiana  
participan con dolor su fallecimiento. Inv. sep. hoy hs.  
16.30 Cem. San Agustín. El cortejo partirá de Salas de  
Recepción GALVEZ Avda. Colón 750. Servicio  
EMPREZA GALVEZ San Martín 1100

↑  
**CIPOLLA, Alfonso (q.e.p.d.)** Falleció el 21/6/96. Se es-  
posa: Teresa Roberto; sus hijos: Silvia y Fabiana  
participan con dolor su fallecimiento. Inv. sep. hoy hs.  
16.30 Cem. San Agustín. El cortejo partirá de Salas de  
Recepción GALVEZ Avda. Colón 750. Servicio  
EMPREZA GALVEZ San Martín 1100

↑  
**CIPOLLA, Alfonso (q.e.p.d.)** Falleció el 21/6/96. Se es-  
posa: Teresa Roberto; sus hijos: Silvia y Fabiana  
participan con dolor su fallecimiento. Inv. sep. hoy hs.  
16.30 Cem. San Agustín. El cortejo partirá de Salas de  
Recepción GALVEZ Avda. Colón 750. Servicio  
EMPREZA GALVEZ San Martín 1100

↑  
**CIPOLLA, Alfonso (q.e.p.d.)** Falleció el 21/6/96. Se es-  
posa: Teresa Roberto; sus hijos: Silvia y Fabiana  
participan con dolor su fallecimiento. Inv. sep. hoy hs.  
16.30 Cem. San Agustín. El cortejo partirá de Salas de  
Recepción GALVEZ Avda. Colón 750. Servicio  
EMPREZA GALVEZ San Martín 1100

↑  
**CIPOLLA, Alfonso (q.e.p.d.)** Falleció el 21/6/96. Se es-  
posa: Teresa Roberto; sus hijos: Silvia y Fabiana  
participan con dolor su fallecimiento. Inv. sep. hoy hs.  
16.30 Cem. San Agustín. El cortejo partirá de Salas de  
Recepción GALVEZ Avda. Colón 750. Servicio  
EMPREZA GALVEZ San Martín 1100

↑  
**CIPOLLA, Alfonso (q.e.p.d.)** Falleció el 21/6/96. Se es-  
posa: Teresa Roberto; sus hijos: Silvia y Fabiana  
participan con dolor su fallecimiento. Inv. sep. hoy hs.  
16.30 Cem. San Agustín. El cortejo partirá de Salas de  
Recepción GALVEZ Avda. Colón 750. Servicio  
EMPREZA GALVEZ San Martín 1100

↑  
**CIPOLLA, Alfonso (q.e.p.d.)** Falleció el 21/6/96. Se es-  
posa: Teresa Roberto; sus hijos: Silvia y Fabiana  
participan con dolor su fallecimiento. Inv. sep. hoy hs.  
16.30 Cem. San Agustín. El cortejo partirá de Salas de  
Recepción GALVEZ Avda. Colón 750. Servicio  
EMPREZA GALVEZ San Martín 1100

↑  
**CIPOLLA, Alfonso (q.e.p.d.)** Falleció el 21/6/96. Se es-  
posa: Teresa Roberto; sus hijos: Silvia y Fabiana  
participan con dolor su fallecimiento. Inv. sep. hoy hs.  
16.30 Cem. San Agustín. El cortejo partirá de Salas de  
Recepción GALVEZ Avda. Colón 750. Servicio  
EMPREZA GALVEZ San Martín 1100

↑  
**CIPOLLA, Alfonso (q.e.p.d.)** Falleció el 21/6/96. Se es-  
posa: Teresa Roberto; sus hijos: Silvia y Fabiana  
participan con dolor su fallecimiento. Inv. sep. hoy hs.  
16.30 Cem. San Agustín. El cortejo partirá de Salas de  
Recepción GALVEZ Avda. Colón 750. Servicio  
EMPREZA GALVEZ San Martín 1100

↑  
**CIPOLLA, Alfonso (q.e.p.d.)** Falleció el 21/6/96. Se es-  
posa: Teresa Roberto; sus hijos: Silvia y Fabiana  
participan con dolor su fallecimiento. Inv. sep. hoy hs.  
16.30 Cem. San Agustín. El cortejo partirá de Salas de  
Recepción GALVEZ Avda. Colón 750. Servicio  
EMPREZA GALVEZ San Martín 1100

↑  
**CIPOLLA, Alfonso (q.e.p.d.)** Falleció el 21/6/96. Se es-  
posa: Teresa Roberto; sus hijos: Silvia y Fabiana  
participan con dolor su fallecimiento. Inv. sep. hoy hs.  
16.30 Cem. San Agustín. El cortejo partirá de Salas de  
Recepción GALVEZ Avda. Colón 750. Servicio  
EMPREZA GALVEZ San Martín 1100

↑  
**CIPOLLA, Alfonso (q.e.p.d.)** Falleció el 21/6/96. Se es-  
posa: Teresa Roberto; sus hijos: Silvia y Fabiana  
participan con dolor su fallecimiento. Inv. sep. hoy hs.  
16.30 Cem. San Agustín. El cortejo partirá de Salas de  
Recepción GALVEZ Avda. Colón 750. Servicio  
EMPREZA GALVEZ San Martín 1100

↑  
**BARQUET, Antonio (q.e.p.d.)** Falleció el 21/6/96. Su  
esposa: María; sus hijos: María, Lucía, Cony y Luis;  
hijos políticos: Pedro y Inés. Participa con dolor su fallecimiento  
lo e inv. nepeta hoy hs. 19 Cementerio Aguilar.

↑  
**BARQUET, Antonio (q.e.p.d.)** Falleció el 21/6/96. Su  
esposa: María; sus hijos: María, Lucía, Cony y Luis;  
hijos políticos: Pedro y Inés. Participa con dolor su fallecimiento  
lo e inv. nepeta hoy hs. 19 Cementerio Aguilar.

↑  
**BARQUET, Antonio (q.e.p.d.)** Falleció el 21/6/96. Su  
esposa: María; sus hijos: María, Lucía, Cony y Luis;  
hijos políticos: Pedro y Inés. Participa con dolor su fallecimiento  
lo e inv. nepeta hoy hs. 19 Cementerio Aguilar.

↑  
**BARQUET, Antonio (q.e.p.d.)** Falleció el 21/6/96. Su  
esposa: María; sus hijos: María, Lucía, Cony y Luis;  
hijos políticos: Pedro y Inés. Participa con dolor su fallecimiento  
lo e inv. nepeta hoy hs. 19 Cementerio Aguilar.

↑  
**BARQUET, Antonio (q.e.p.d.)** Falleció el 21/6/96. Su  
esposa: María; sus hijos: María, Lucía, Cony y Luis;  
hijos políticos: Pedro y Inés. Participa con dolor su fallecimiento  
lo e inv. nepeta hoy hs. 19 Cementerio Aguilar.

↑  
**BARQUET, Antonio (q.e.p.d.)** Falleció el 21/6/96. Su  
esposa: María; sus hijos: María, Lucía, Cony y Luis;  
hijos políticos: Pedro y Inés. Participa con dolor su fallecimiento  
lo e inv. nepeta hoy hs. 19 Cementerio Aguilar.

↑  
**BARQUET, Antonio (q.e.p.d.)** Falleció el 21/6/96. Su  
esposa: María; sus hijos: María, Lucía, Cony y Luis;  
hijos políticos: Pedro y Inés. Participa con dolor su fallecimiento  
lo e inv. nepeta hoy hs. 19 Cementerio Aguilar.

↑  
**BARQUET, Antonio (q.e.p.d.)** Falleció el 21/6/96. Su  
esposa: María; sus hijos: María, Lucía, Cony y Luis;  
hijos políticos: Pedro y Inés. Participa con dolor su fallecimiento  
lo e inv. nepeta hoy hs. 19 Cementerio Aguilar.

↑  
**BARQUET, Antonio (q.e.p.d.)** Falleció el 21/6/96. Su  
esposa: María; sus hijos: María, Lucía, Cony y Luis;  
hijos políticos: Pedro y Inés. Participa con dolor su fallecimiento  
lo e inv. nepeta hoy hs. 19 Cementerio Aguilar.

↑  
**BARQUET, Antonio (q.e.p.d.)** Falleció el 21/6/96. Su  
esposa: María; sus hijos: María, Lucía, Cony y Luis;  
hijos políticos: Pedro y Inés. Participa con dolor su fallecimiento  
lo e inv. nepeta hoy hs. 19 Cementerio Aguilar.

↑  
**BARQUET, Antonio (q.e.p.d.)** Falleció el 21/6/96. Su  
esposa: María; sus hijos: María, Lucía, Cony y Luis;  
hijos políticos: Pedro y Inés. Participa con dolor su fallecimiento  
lo e inv. nepeta hoy hs. 19 Cementerio Aguilar.

↑  
**BARQUET, Antonio (q.e.p.d.)** Falleció el 21/6/96. Su  
esposa: María; sus hijos: María, Lucía, Cony y Luis;  
hijos políticos: Pedro y Inés. Participa con dolor su fallecimiento  
lo e inv. nepeta hoy hs. 19 Cementerio Aguilar.

↑  
**BARQUET, Antonio (q.e.p.d.)** Falleció el 21/6/96. Su  
esposa: María; sus hijos: María, Lucía, Cony y Luis;  
hijos políticos: Pedro y Inés. Participa con dolor su fallecimiento  
lo e inv. nepeta hoy hs. 19 Cementerio Aguilar.

↑  
**BARQUET, Antonio (q.e.p.d.)** Falleció el 21/6/96. Su  
esposa: María; sus hijos: María, Lucía, Cony y Luis;  
hijos políticos: Pedro y Inés. Participa con dolor su fallecimiento  
lo e inv. nepeta hoy hs. 19 Cementerio Aguilar.

↑  
**BARQUET, Antonio (q.e.p.d.)** Falleció el 21/6/96. Su  
esposa: María; sus hijos: María, Lucía, Cony y Luis;  
hijos políticos: Pedro y Inés. Participa con dolor su fallecimiento  
lo e inv. nepeta hoy hs. 19 Cementerio Aguilar.

↑  
**BARQUET, Antonio (q.e.p.d.)** Falleció el 21/6/96. Su  
esposa: María; sus hijos: María, Lucía, Cony y Luis;  
hijos políticos: Pedro y Inés. Participa con dolor su fallecimiento  
lo e inv. nepeta hoy hs. 19 Cementerio Aguilar.

↑  
**BARQUET, Antonio (q.e.p.d.)** Falleció el 21/6/96. Su  
esposa: María; sus hijos: María, Lucía, Cony y Luis;  
hijos políticos: Pedro y Inés. Participa con dolor su fallecimiento  
lo e inv. nepeta hoy hs. 19 Cementerio Aguilar.

↑  
**BARQUET, Antonio (q.e.p.d.)** Falleció el 21/6/96. Su  
esposa: María; sus hijos: María, Lucía, Cony y Luis;  
hijos políticos: Pedro y Inés. Participa con dolor su fallecimiento  
lo e inv. nepeta hoy hs. 19 Cementerio Aguilar.

↑  
**BARQUET, Antonio (q.e.p.d.)** Falleció el 21/6/96. Su  
esposa: María; sus hijos: María, Lucía, Cony y Luis;  
hijos políticos: Pedro y Inés. Participa con dolor su fallecimiento  
lo e inv. nepeta hoy hs. 19 Cementerio Aguilar.

↑  
**BARQUET, Antonio (q.e.p.d.)** Falleció el 21/6/96. Su  
esposa: María; sus hijos: María, Lucía, Cony y Luis;  
hijos políticos: Pedro y Inés. Participa con dolor su fallecimiento  
lo e inv. nepeta hoy hs. 19 Cementerio Aguilar.

↑  
**BARQUET, Antonio (q.e.p.d.)** Falleció el 21/6/96. Su  
esposa: María; sus hijos: María, Lucía, Cony y Luis;  
hijos políticos: Pedro y Inés. Participa con dolor su fallecimiento  
lo e inv. nepeta hoy hs. 19 Cementerio Aguilar.

↑  
**BARQUET, Antonio (q.e.p.d.)** Falleció el 21/6/96. Su  
esposa: María; sus hijos: María, Lucía, Cony y Luis;  
hijos políticos: Pedro y Inés. Participa con dolor su fallecimiento  
lo e inv. nepeta hoy hs. 19 Cementerio Aguilar.

↑  
**BARQUET, Antonio (q.e.p.d.)** Falleció el 21/6/96. Su  
esposa: María; sus hijos: María, Lucía, Cony y Luis;  
hijos políticos: Pedro y Inés. Participa con dolor su fallecimiento  
lo e inv. nepeta hoy hs. 19 Cementerio Aguilar.

↑  
**BARQUET, Antonio (q.e.p.d.)** Falleció el 21/6/96. Su  
esposa: María; sus hijos: María, Lucía, Cony y Luis;  
hijos políticos: Pedro y Inés. Participa con dolor su fallecimiento  
lo e inv. nepeta hoy hs. 19 Cementerio Aguilar.

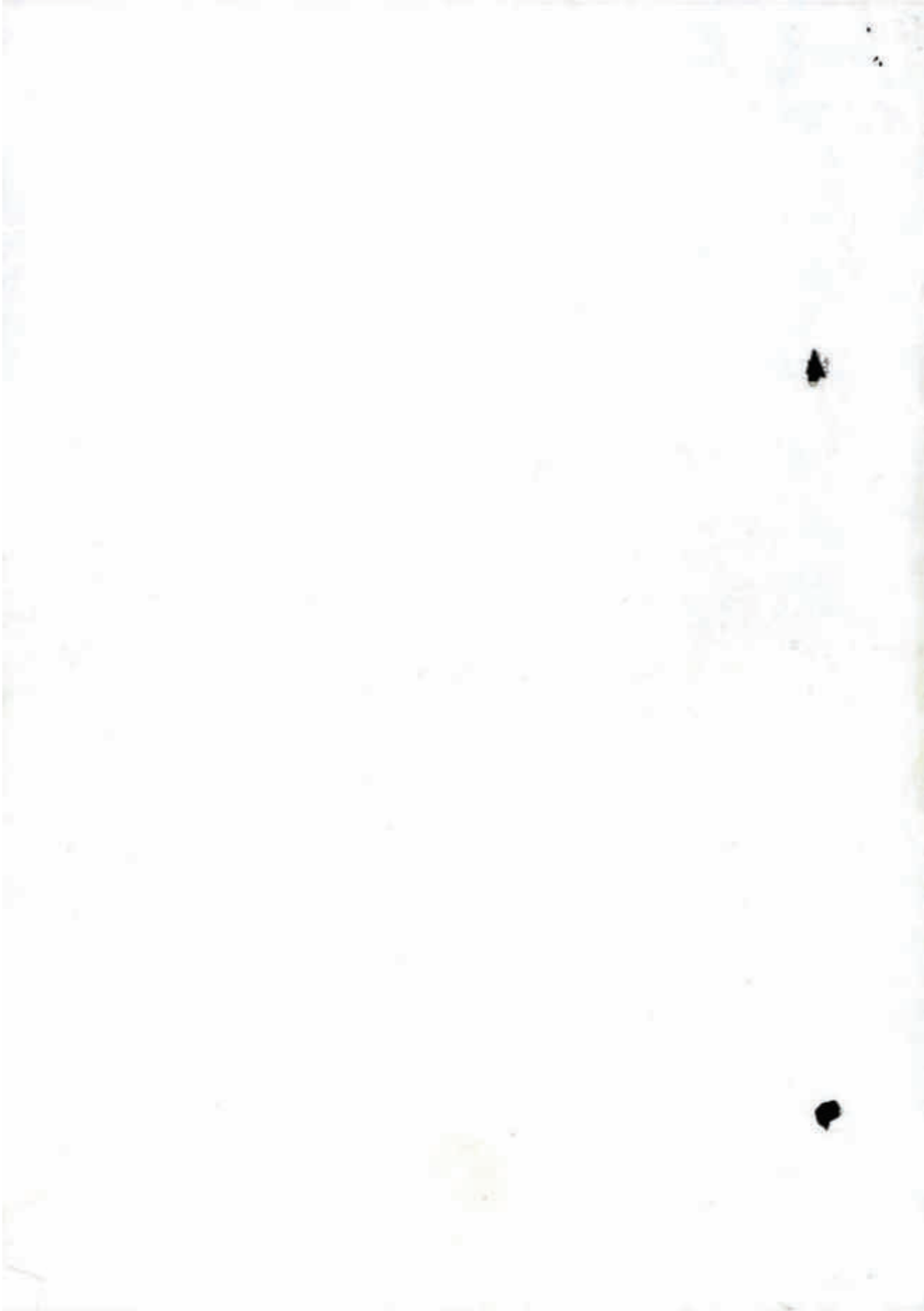

CAUSA: LAZARTE JUAN ALBERTO S/ USURPACION DE PROPIEDAD  
EXPTE 15062/2009

////5 de noviembre de 2010, presento a despacho.-

Dr. ROBERTO LÓPEZ GONZÁLEZ  
Jefe de Sala Judicial  
Fiscalía de Instrucción - Va.

San Miguel de Tucumán, 5 de noviembre de 2010.-

Por recibida la presente causa y atento a lo solicitado por la defensa de Silvina E. Lazarte y Rodrigo Daniel Gomez, hágase comparecer a presencia judicial a Daniel Rodrigo Gomez a prestar declaración ampliatoria de imputado, para el día lunes 15 del corriente mes y año a hs. 8:00. A esos efectos ofíciase.

A lo solicitado en los puntos 2 y 3 no ha lugar por improcedente.

A lo solicitado en el punto 4, ofíciase conforme se solicita.-

A lo solicitado en el punto 6, librese oficio al Juzgado Civil y Comercial Común de la Va. Nominación a fin de que remita copia certificada del juicio caratulado: " GOMEZ, Daniel Rodrigo y Otra S/ PRESCRIPCIÓN ADQUISITIVA DE DOMINIO", expte.: 1150/2009.-

Atento a lo solicitado en el punto 6, comparezcan a prestar declaración testimonial debiendo declarar de acuerdo al interrogatorio propuesto: José Evaristo Díaz, Ariel Coronel, Yonatan Luis Nuñez, Omar Alberto Jiménez y Alberto Edgardo Gonzalez, a partir del día lunes 15 del corriente mes y año, a razón de dos personas por día. Ofíciase.-

Dr. ALEJANDRO NOTOLUZZA  
Jefe de Sala Judicial  
Fiscalía de Instrucción - Va.

Oficio n° 6773 (cit. Gomez y testigos), 6774 (Tarjet. de Cred. Platino), 6775 (Juzg. C. y C. C. Va. Nom.) -JAEA 15062/2009

Dr. ROBERTO LÓPEZ GONZÁLEZ  
Secretaría Judicial  
Fiscalía de Instrucción - Va.



0-379034H

**DUPLICADO**

**REGISTRO NACIONAL DE IDENTIDAD DE:**  
**DIAZ**  
 Apellidos  
**Jose Evaristo**  
 Nombre  
 N° 05.097.040  
 SEXO: ☒ MASCULINO D.N. TUCUMAN



Impresión digital  
dedo derecho

*[Signature]*

Fecha de expedición

**FECHA DE HACIM.:** 31/01/1947  
**LOC.:** SAN M DE TUCUMAN  
**PART/DPTO:** CAPITAL  
**PROVINCIA:** TUCUMAN  
**DOMICILIO:**

**LUIS AGOTE 305**  
**LOC.:** VILLA SAN CAYETANO  
**PART/DPTO:** CAPITAL  
**PROVINCIA:** TUCUMAN  
**FECHA IDENTIFIC.:** 27/04/65  
**EMISION:** 14/06/91 OF. 1 1251

*[Signature]*  
**ILDA E. PEREZ**  
 DPTO. IDENTIFICACION

**TESTIMONIO:**  
 Certifico que la fotocopia que antecede corresponde a el original que se me exhibió luego a la vista. Day 16-  
 San Miguel de Tucuman, 15 de Noviembre de 2010

*[Signature]*  
 H. A. VENTURA  
 SECRETARIO GENERAL  
 DPTO. IDENTIFICACION



# **DECLARACION TESTIMONIAL**

(arts.220 al 233 C.P.P.y art.275 del C.P.)

## **CAUSA: LAZARTE JUAN ALBERTO S/ USURPACION DE PROPIEDAD -JOSE EVARISTO DIAZ-**

//////En la ciudad de San Miguel de Tucumán, a los **quince días del mes de noviembre de dos mil diez**, por ante esta FISCALIA DE INSTRUCCION comparece una persona que debe prestar declaración como testigo, a la que habiéndoselo hecho conocer las penas con que la ley castiga el falso testimonio -art.275 Cod.Penal-, quien luego de prestar juramento en legal forma, de decir la verdad de cuanto conozca, respecto al hecho que es motivo de investigación -art. 221 C.P.P.T.-, MANIFESTADO EN ALTA VOZ: **Si Juro**, Interrogado al tenor del art.229, segundo párrafo C.P.P.T., dijo llamarse: JOSE EVARISTO DIAZ, de nacionalidad argentino, de 63 años de edad, nacido/a el 31 de enero de 1947, de estado civil casado, que si sabe leer y escribir, ocupación/profesión carpintero, con documento DNI 8.097.840, domiciliado en Luis Agote 305, barrio San Cayetano, Ciudad.- Preguntado para que diga si conoce a las partes, cuyos nombres le son proporcionados y si se encuentra comprendido respecto de los mismos entre las personas que mencionan los arts.222 y 223 del C.P.P., normas que le son leídas en este acto, contesta: Que soy vecino de los imputados y también la conozco de vista a la víctima. Que no me comprenden las Generales de la ley.- A preguntas realizadas **MANIFIESTA**: Que en la presente causa es la primera vez que voy a prestar declaración. Acto seguido se procede a interrogar al testigos según el interrogatorio propuesto obrante a fs. 158 vta.. A la pregunta 1, el testigo manifiesta: Que lo conozco a Rodrigo Gomez por que ha nacido a una cuadra de mi casa y lo conozco desde que ha nacido y a Silvina también la conozco por que fuimos compañeros de colegio con el padre y la conozco desde que ha nacido también. A la pregunta 2 dice: Que ellos cuando se juntaron hace siete años mas o menos vivian en la calle Tomás Edison 363, de esta ciudad. Que como desde que eramos chicos tengo un conjunto de música con el padre de Silvina, yo soy habitue de la casa de Juan Alberto Lazarte, padre de Silvina. A la pregunta 3, dice: Que sobre el tema de la usurpación de propiedad de la vivienda no sé nada puesto que soy amigo de ellos, pero nunca vi documentación a favor o en contra de Lazarte, su hija Silvina o su yerno Gomez. A NUEVAS PREGUNTAS, DICE: Que no tengo nada mas que agregar por que como vecino conozco las cosas por fuera, pero por dentro no.- Con lo que finaliza el presente acto, previa lectura y ratificación de su contenido, sin tener el compareciente nada que añadir o enmendar, firmando para constancia el Sr.Fiscal y el compareciente por ante mi de lo que doy fe.-JAE 15062009

Dra. ALEJANDRA MANCILLA  
FISCAL DE INSTRUCCION  
Dra. JUANITA LOPEZ OSORIO  
SECRETARIA JUDICIAL  
FISCALIA DE INSTRUCCION Va

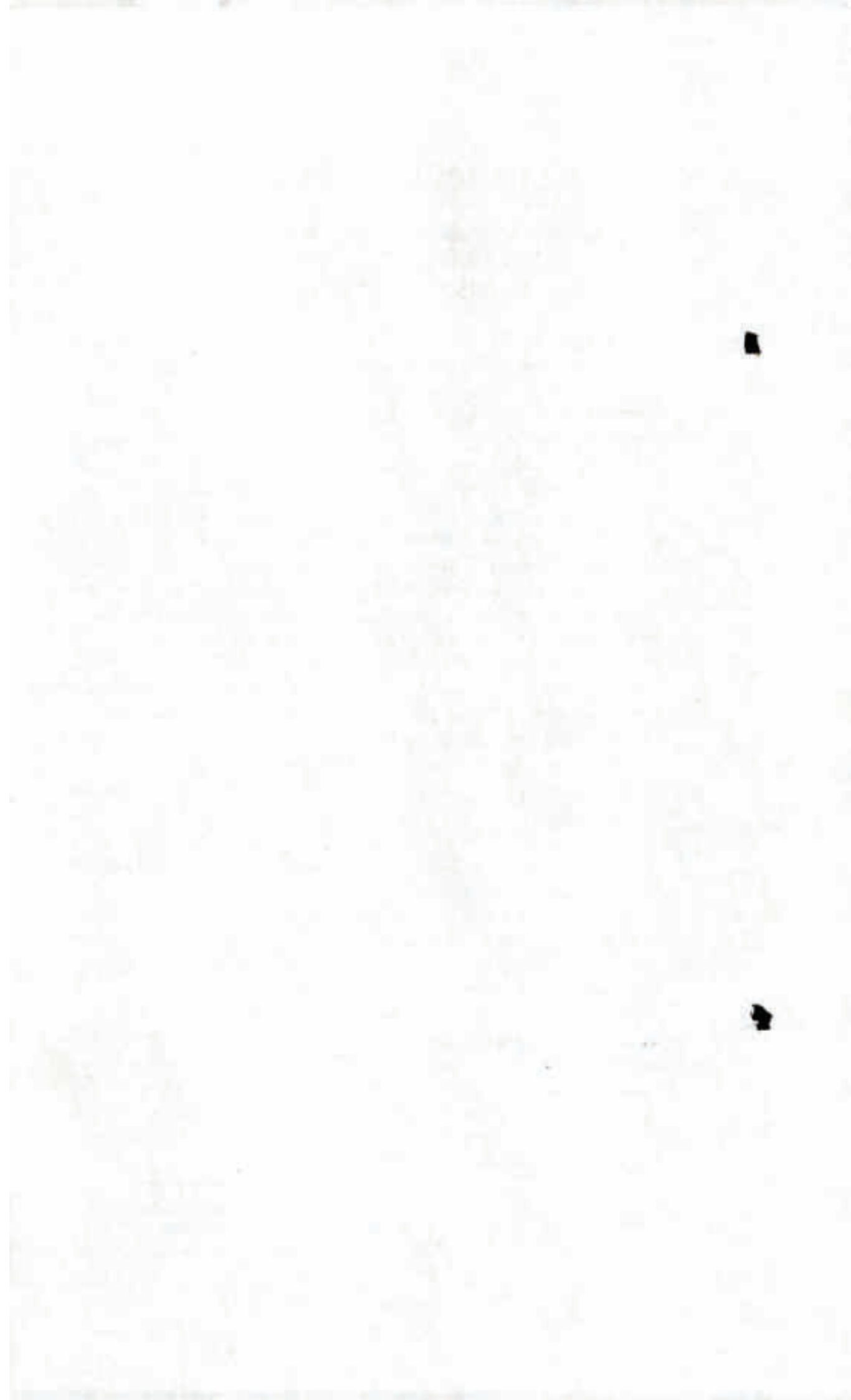

EL POSEEDOR DE ESTE DOCUMENTO  
CUMPLE LOS 16 AÑOS, EL DIA

52

Form 990 (2011)

La presentación del documento nacional de identidad expedido por el Registro Nacional de las Pertenencias, será obligatoria en todas las circunstancias en que sea necesario probar la identidad de las personas comprendidas en esta Ley, en que pueda ser exigido por alguna otra ley documento de identidad, cualquiera fuere su naturaleza y origen.

Art. 13 - Ley 17.671

Tras las sesiones de existencia vivida y sus representaciones, se han comprendido en la presente Ley, en sus artículos 4.º y 5.º, como en las otras secundarias, el carácter de la que se ha tratado como el "tema de la conciencia" dentro de la familia de la "Ley de la Vida".

Art. 43 - (continued)

DOCUMENTO NACIONAL DE IDENTIDAD

NONEN

Fontana

1317

526

**Abstract**

05/05/2015

Argentina



**Silicones**

10

10



**PARA NATURALIZADOS  
ARGENTINOS**

Nataliia et al.

100

Certificado de propiedad emitido por el

**Intergado**

Secretaria NP

2000

CONFIDENTIAL - This is a reproduction of a document in the original form. It is not to be used for any other purpose. Day 16-

San Miguel de Tucuman, 15 de Noviembre 1960

1. What is the purpose of the study?  
 2. What are the research objectives?  
 3. What is the research methodology?



167

CAMBIO DE DOMICILIO		CAMBIO DE DOMICILIO	
<b>República de Siria</b> Calle: <u>1060</u> Piso: <u>3</u> Dpto: <u>Tuwnan</u> Ciudad o Pueblo: <u>Capital</u> Part. o Dpto: <u>Juan Pablo I</u> Monoblock: <u>1251</u> Provincia: <u>Tuwnan</u> Of. Ident.: <u>1251</u> Fecha: <u>19-09-2009</u> Sello: <u>MONICA GORDON</u> <u>ENC. DE INVESTIGACIONES</u> <u>PROST. DE LA GEND. ONE</u> <u>CANCILLERÍA DE LA PRESIDENCIA</u>		Calle: _____ Nº: _____ Piso: _____ Dpto: _____ Ciudad o Pueblo: _____ Part. o Dpto: _____ Barrio: _____ Monoblock: _____ Provincia: _____ Of. Ident.: _____ Fecha: _____ Sello: _____ Firma: _____	
Calle: _____ Nº: _____ Piso: _____ Dpto: _____ Ciudad o Pueblo: _____ Part. o Dpto: _____ Barrio: _____ Monoblock: _____ Provincia: _____ Of. Ident.: _____ Fecha: _____ Sello: _____ Firma: _____		Calle: _____ Nº: _____ Piso: _____ Dpto: _____ Ciudad o Pueblo: _____ Part. o Dpto: _____ Barrio: _____ Monoblock: _____ Provincia: _____ Of. Ident.: _____ Fecha: _____ Sello: _____ Firma: _____	

CAUSA: \_\_\_\_\_  
 Continúa en la folio \_\_\_\_\_ de \_\_\_\_\_  
 original que se halla en el \_\_\_\_\_  
 San Felipe de Tazantán, 15/11/10

  
 \_\_\_\_\_  
 \_\_\_\_\_  
 \_\_\_\_\_

100  
101  
102  
103

7

104  
105

106  
107

108

109

110  
111

112

113  
114  
115

116

117  
118

119  
120

121

122  
123  
124

125  
126

127  
128

129

130

131

132

133

## **DECLARACION TESTIMONIAL**

(arts.220 al 233 C.P.P.y art.275 del C.P.)

### **CAUSA: LAZARTE JUAN ALBERTO S/ USURPACION DE PROPIEDAD -JONATHAN LUIS NUÑEZ-**

//////En la ciudad de San Miguel de Tucumán, a los los quince días del mes de noviembre del año dos mil diez, por ante esta FISCALIA DE INSTRUCCION comparece una persona que debe prestar declaración como testigo, a la que habiéndosele hecho conocer las penas con que la ley castiga el falso testimonio -art.275 Cod.Penal-, quien luego de prestar juramento en legal forma, de decir la verdad de cuanto conozca, respecto al hecho que es motivo de investigación -art. 221 C.P.P.T.-, MANIFESTADO EN ALTA VOZ: **Si Juro**. Interrogado al tenor del art.229, segundo párrafo C.P.P.T., dijo llamarse: JONATHAN LUIS NUÑEZ, de nacionalidad argentino, de 24 años de edad, nacido/a el 8 de noviembre de 1986, de estado civil soltero, que si sabe leer y escribir, ocupación/profesión chofer, con documento DNI 32.459.501, domiciliado en manzana K, lote 15, barrio Juan Pablo Primero, ciudad.- Preguntado para que diga si conoce a las partes, cuyos nombres le son proporcionados y si se encuentra comprendido respecto de los mismos entre las personas que mencionan los arts.222 y 223 del C.P.P., normas que le son leídas en este acto, contesta: Que conozco a los imputados por que soy chofer del transporte que lleva al hijo de Rodrigo Gomez y Silvina Lazarte al colegio. Que no me comprenden las Generales de la Ley.- A preguntas realizadas **MANIFIESTA**: Que en la presente causa es la primera vez que voy a prestar declaración. Acto seguido es interrogado el compareciente según el interrogatorio obrante a fs. 158 vta. A la pregunta a, manifiesta: Que conozco a Rodrigo Gomez y a Silvina Lazarte por que son padres de Benjamín Gomez, que es un niño de seis años al que transporto todos los días hábiles hasta a la escuela Obispo Molina, que realizo esta tarea desde hace tres años a la fecha, retirándolo todos los días desde calle Tomas Edison 363, ciudad y dejándolo previamente en el mismo lugar. A la pregunta b manifiesta: Que desde hace tres años que retiro a Benjamín Gomez del mismo domicilio y que antes iba al jardín Tortuguitas y ahora a la escuela Obispo Molina. A la pregunta c, manifiesta. Que sobre la documentación u otro dato sobre la propiedad no los conozco yo solo sé desde donde lo retiraba al niño para llevarlo a la escuela.- Con lo que finaliza el presente acto, previa lectura y ratificación de su contenido, sin tener el compareciente nada que añadir o enmendar, firmando para constancia el Sr.Fiscal y el compareciente por ante mi de lo que doy fe.-JAEA 150822009

Dr. JONATHAN LUIS NUÑEZ  
TESTIGO  
FISCALIA DE INSTRUCCION

Dr. NARA VERONICA LOPEZ GOMEZ  
SECRETARIA JUDICIAL  
FISCALIA DE INSTRUCCION Va.

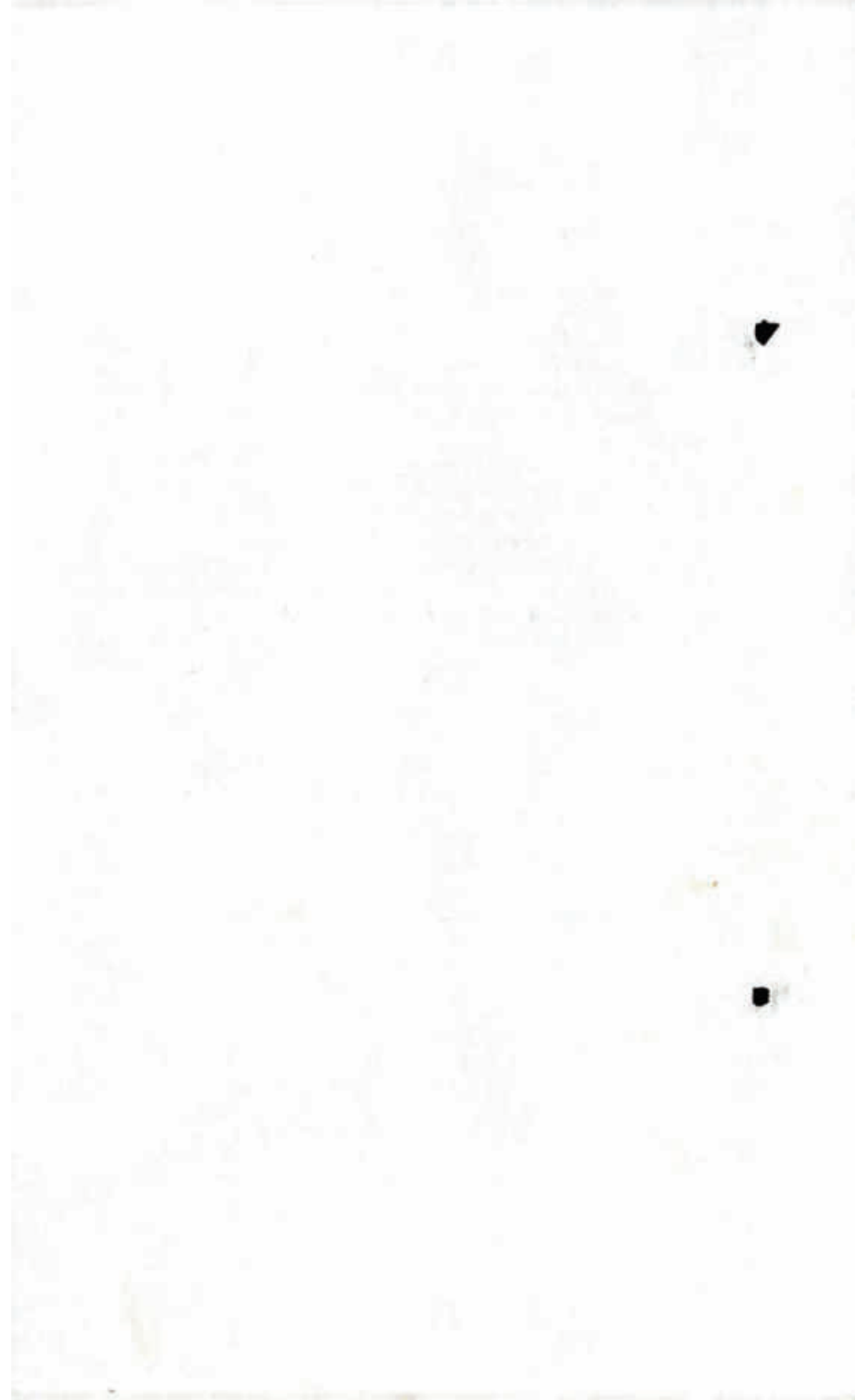

SUBANA & DE SCHMERKIN  
OPTEK NEDERLAND

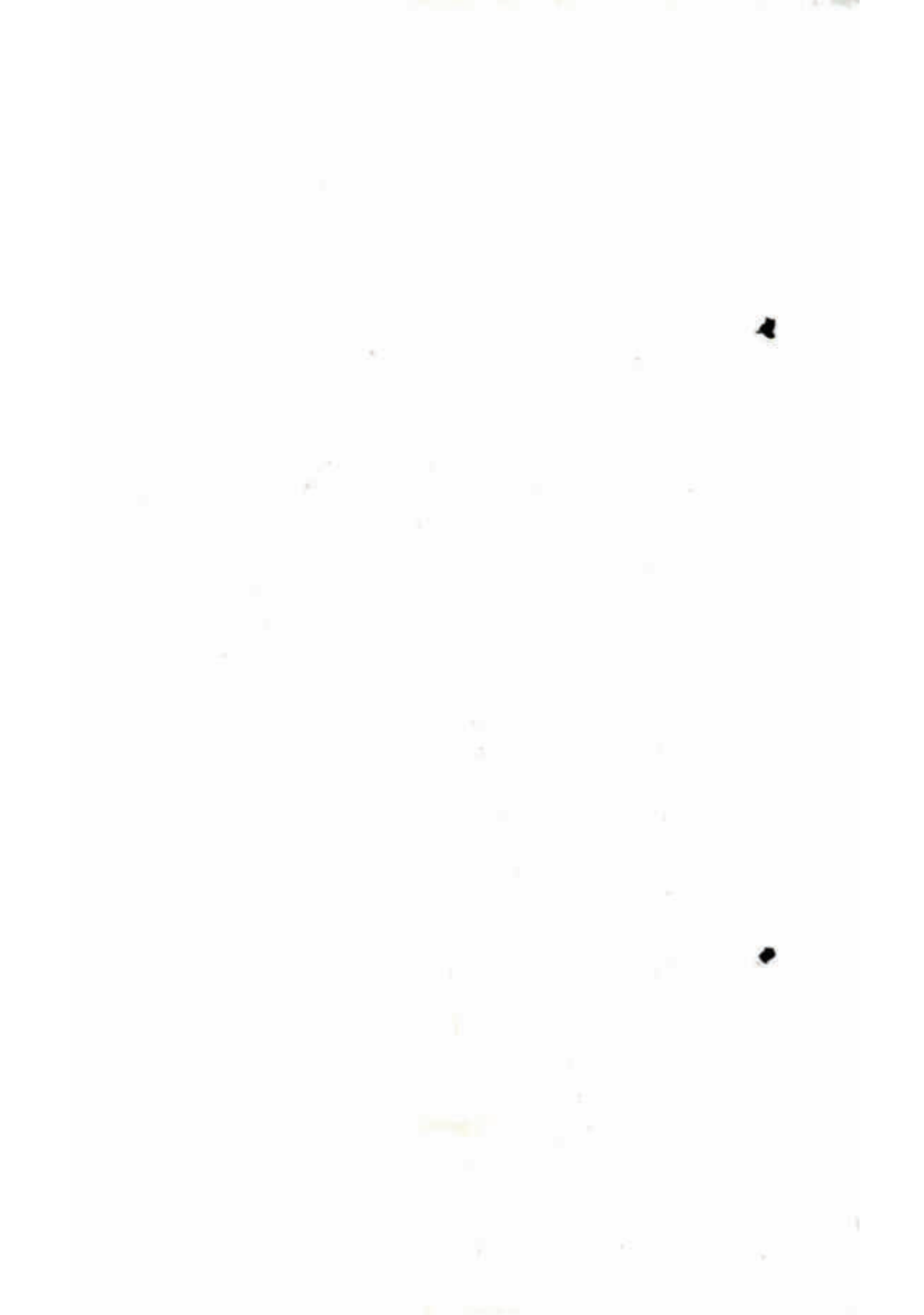

PODER JUDICIAL DE TUCUMAN

QUINTA NOMINACION

**DECLARACION IMPUTADO AMPLIACION  
(ART. 269 DEL C.P.P.).-**

**CAUSA: LAZARTE JUAN ALBERTO S/ USURPACION DE PROPIEDAD- Expte.  
nº:15062/2009.-**

En la Ciudad de San Miguel de Tucumán, a los quince días del mes de noviembre de dos mil diez, por ante esta QUINTA NOMINACION a cargo del Sr.Fiscal de Instrucción, Secretaria a cargo de la Dra.Verónica López Cisneros, comparece GOMEZ RODRIGO DANIEL, de la filiación y estado obrantes en autos a los efectos de prestar declaración ampliatoria en la presente causa (art.269 del C.P.P.T.).- Acto seguido se hace constar la presencia en el acto del letrado defensor DIAZ ARGANARAZ AURORA DEL CARMEN, casillero n° 1627 .- Seguidamente se le hace conocer nuevamente al imputado que puede abstenerse de declarar y que durante el desarrollo del presente acto no se le requerirá juramento o promesa de decir verdad, ni se ejercerá contra él coacción o amenaza, ni se usará medio alguno para obligarlo, inducirlo o determinarlo a declarar contra su voluntad, ni se le hará cargos o reconvenciones tendientes a obtener su confesión (art.262 del C.P.P.T.).- Invitado a dar su consentimiento para la realización del acto, dice: **Que da su consentimiento.-** A continuación se le informa detalladamente cuál es el nuevo hecho que se le atribuye, que consiste en: **"Que en fecha 16/05/2009, usted junto a Juan Alberto Lazarte y Silvina Elizabeth Lazarte ingresaron, sin autorización de la propietaria Bartolina del Carmen Herrera, al domicilio sito en calle Tomás Edison n° 363, de esta ciudad, nomenclatura catastral: circunscripción I, sección 18B, manz./lamina 2A, parcela 12B, padrón inmobiliario 139640, matrícula catastral 9680/5637; violentando y cambiando los candados de un portón de dos hojas que se encontraban al frente de la vivienda y efectuando un corte en la pared medianera que separa los inmuebles de Tomás Edison 363 y 359; realizando actos posesorios en el inmueble usurpado."** (art.264 del C.P.P.).- También se le informa respecto de las pruebas obrantes en su contra, pudiendo abstenerse de declarar o responder a todas o algunas de las preguntas que se le formulen, sin que ello haga presumir su culpabilidad, invitado a manifestar cuanto tenga por

+ 

conveniente, en descargo o aclaración del hecho, y a indicar las pruebas que estime oportunas (art.265 C.P.P.T.), **DECLARA:** Que niego la imputación que se me realiza. Que yo he estado viviendo desde el año 1999, en el domicilio de calle Tomás Edison n° 363, ciudad; de donde me han desalojado por orden de la Fiscalía Va. y del Juzgado de Instrucción de la la. Nominación, aclarando que mi esposa Silvina Elizabeth Lazarte ya vivía allí; allí nos pusimos de novios y al poco tiempo fuimos ahí a vivir juntos. Actualmente ella está con tratamiento psiquiátrico con el doctor Juba Córdoba, que después del desalojo ha sido que se ha enfermado ella, jamás rompí paredón, ni cadena alguno, mi esposa y yo iniciamos juicio de prescripción adquisitiva de dominio, en el Juzgado Civil y Comercial Común de la Va. Nominación y pagué el plano de mensura en el año dos mil cinco o dos mil seis y la señora que hizo el plano de mensura que es una ingeniera agrimensora se encuentra agregado en el juicio civil, quiero aclarar que la señora Rosario Herrera en vida le dijo a mi esposa que la casa le quedaría para ella, por que ella la cuidaba desde muy chiquita e iba a dormir ahí; mi suegra le llevaba los alimentos ya que la Bartolina Herrera era su apoderada para cobrar y percibir sus haberes y beneficios de ANSES, allí figura con un número de documento y en la escritura figura con otro número de documento, ninguna persona tiene dos números de documentos en el Registro Civil el acta de defunción de la señora Rosario fue anotado muy mucho tiempo después de fallecida y el documento que figura en la escritura que se encuentra agregado en este expediente, que empieza con dos millones no existe, por otra parte esta señora Bartolina hace mucho tiempo que tiene sus facultades mentales alteradas es por ellos que cuando la fiscalía ordenó que la examine el medico forense de una u otra forma han evadido esta situación. Yo fui a vivir a esa casa todo era muy precario y yo poco a poco lo arreglé, para que mis hijos vivan bien por que ya nacieron mis hijos ahí. En todo lo que está construido con material lo hice yo con mucho sacrificio y durante muchos años, que lo último que ha hecho a sido levantar las paredes y el techo, por que se llovía la pieza en donde dormíamos de allí retiraban a mi hijo mas chico para la escuela, que mi hijo Benjamin fue al jardín Tortuguitas y actualmente va a la escuela Obispo Molina y mi esposa está viviendo ahora en la casa de sus padres por que no tengo quién la cuide por su estado de salud, está mal psiquiátricamente y yo estoy viviendo en una casa que me han dejado para que cuide en el barrio 36 Viviendas, manzana K, lote 11 de El Manantial. Que nunca antes nadie me habia molestado ni me había dicho que eso no es mío. Y durante mas de diez años he vivido tranquilo y mi esposa vivía mucho mas antes, repito que ahí es decir en esa casa nos pusimos de novios con mi esposa, por que nosotros nos conocíamos de chicos, vivíamos a dos cuadras.

Yo pagaba a personas para que del terreno me saquen la basura y corten el  
cesped en la parte de adelante y atrás y eran chicos chicos que pasaban por allí.  
También cuando iba a pescar, volvía con mis amigos pescadores a hacer asado y  
compartir los peces. Allí recibía mi esposa toda la documentación. Que soy  
inocente de todo esto, y se me ha causado un daño. Y solicito se profundice la  
investigación. Que todas las boletas las pagaba yo, renta, municipal, luz, agua,  
mejoras de la casa que estaba muy mal. Que no tengo nada mas que agregar al  
respecto con lo que se da por finalizado el presente actoo, previa lectura que en  
alta voz se dio y ratificación del contenido, firman el Sr.Fiscal, el compareciente y  
su abogado defensor, por ante mí de lo que doy fe. -JAEA 150822000



  
JESUS LÓPEZ OSORIO  
FISCALÍA JUDICIAL  
FISCALÍA DE INSTRUCCIÓN Vº

  
DR. RIZANDRO  
FISCALÍA JUDICIAL  
FISCALÍA DE INSTRUCCIÓN Vº

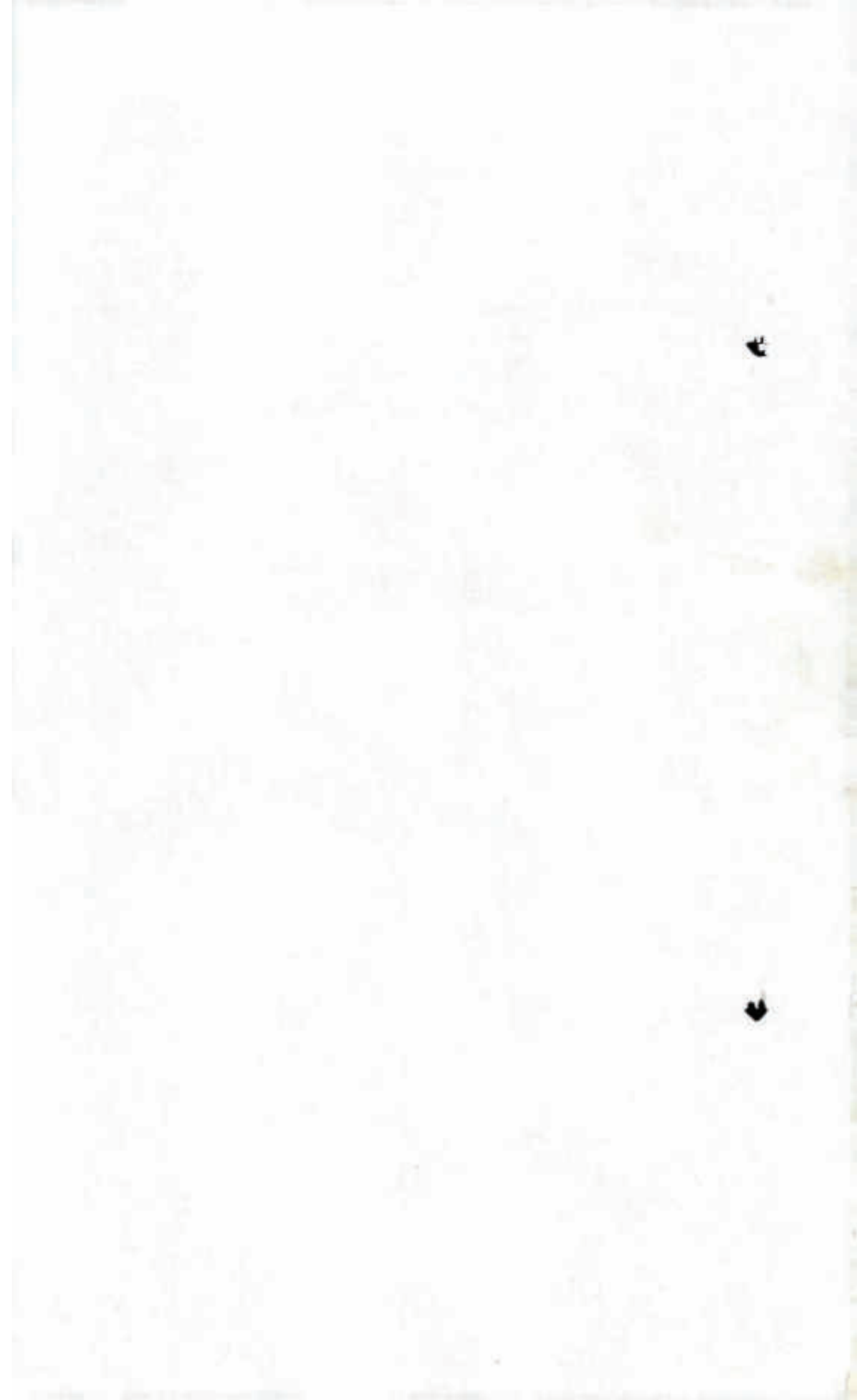



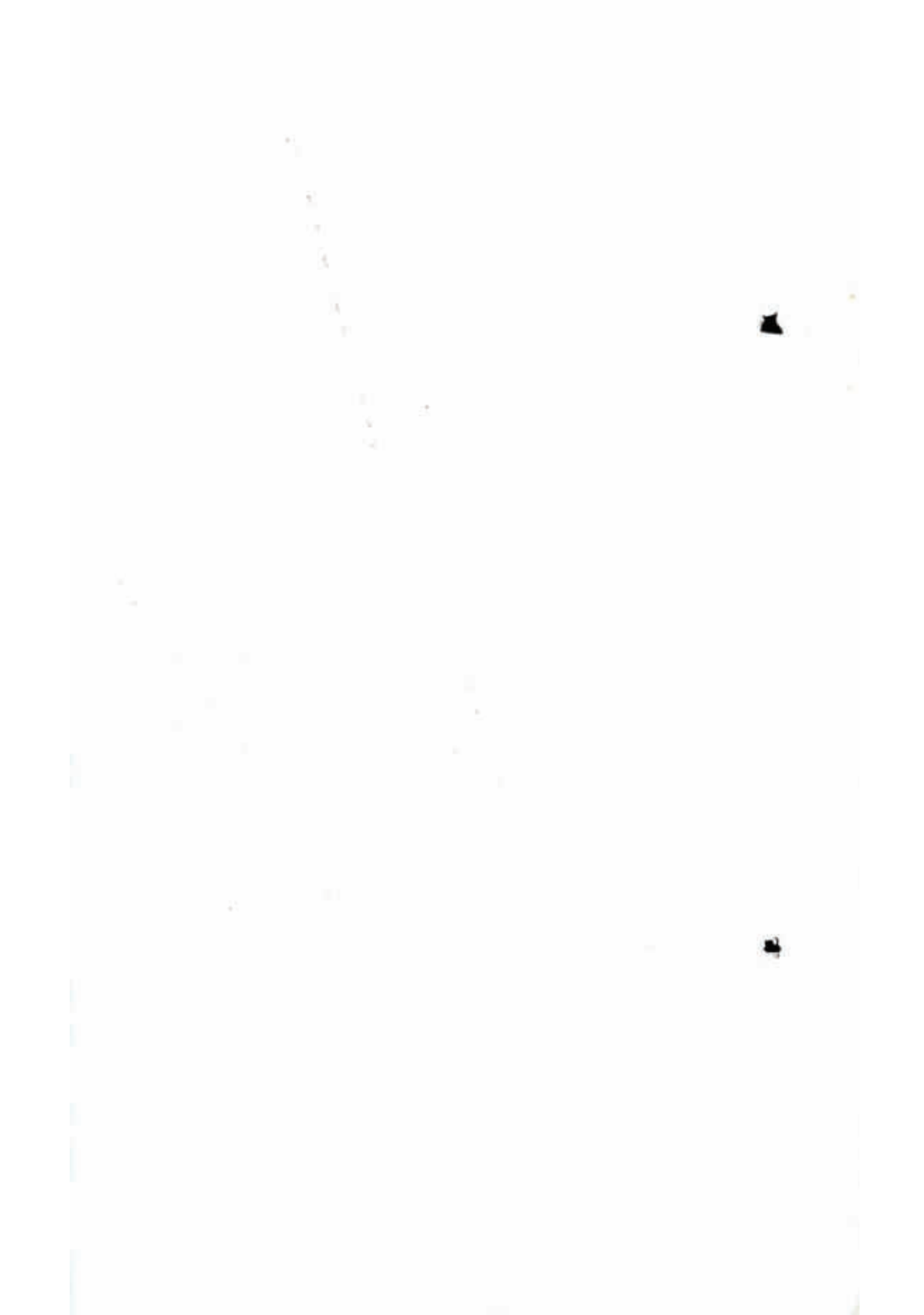



2

2

174

CONSTANCIA DE SOLICITUD DE TRÁMITE PARA DOCUMENTO NACIONAL DE IDENTIDAD

BOLETA PRENUMERADA N° 062227964-0

Certifico que el/la Sr./a Mojano Omar Alberto

PNIN° 33.431.4114

ha iniciado ante esta Oficina Seccional las formalidades correspondientes

S. Miguel de Tucumán 16.11.2009



LA PRESENTE INSTANCIA NO ACREDITA IDENTIDAD

18  
19  
20  
21  
22  
23  
24  
25  
26  
27  
28  
29  
30  
31  
32  
33  
34  
35  
36  
37  
38  
39  
40  
41  
42  
43  
44  
45  
46  
47  
48  
49  
50  
51  
52  
53  
54  
55  
56  
57  
58  
59  
60  
61  
62  
63  
64  
65  
66  
67  
68  
69  
70  
71  
72  
73  
74  
75  
76  
77  
78  
79  
80  
81  
82  
83  
84  
85  
86  
87  
88  
89  
90  
91  
92  
93  
94  
95  
96  
97  
98  
99  
100

101

102

103  
104  
105  
106  
107  
108  
109  
110  
111  
112  
113  
114  
115  
116  
117  
118  
119  
120  
121  
122  
123  
124  
125  
126  
127  
128  
129  
130  
131  
132  
133  
134  
135  
136  
137  
138  
139  
140  
141  
142  
143  
144  
145  
146  
147  
148  
149  
150  
151  
152  
153  
154  
155  
156  
157  
158  
159  
160  
161  
162  
163  
164  
165  
166  
167  
168  
169  
170  
171  
172  
173  
174  
175  
176  
177  
178  
179  
180  
181  
182  
183  
184  
185  
186  
187  
188  
189  
190  
191  
192  
193  
194  
195  
196  
197  
198  
199  
200

## **DECLARACION TESTIMONIAL**

(arts.220 al 233 C.P.P.y art.275 del C.P.)

### **CAUSA: LAZARTE JUAN ALBERTO S/ USURPACION DE PROPIEDAD -OMAR ALBERTO MOYANO-**

//////En la ciudad de San Miguel de Tucumán, a los **diecisiete días del mes de noviembre de dos mil diez**, por ante esta FISCALIA DE INSTRUCCION comparece una persona que debe prestar declaración como testigo, a la que habiéndosele hecho conocer las penas con que la ley castiga el falso testimonio -art.275 Cod.Penal-, quien luego de prestar juramento en legal forma, de decir la verdad de cuanto conozca, respecto al hecho que es motivo de investigación -art. 221 C.P.P.T.-, **MANIFESTADO EN ALTA VOZ: Si Juro.** Interrogado al tenor del art.229, segundo párrafo C.P.P.T., dijo llamarse: OMAR ALBERTO MOYANO, de nacionalidad argentino, de 23 años de edad, nacido/a el 9 de septiembre de 1987, de estado civil soltero, que si sabe leer y escribir, ocupación/profesión albañil, con documento DNI 33.431.414, domiciliado en pasaje French 868, barrio Juan Pablo I°, ciudad.- Preguntado para que diga si conoce a las partes, cuyos nombres le son proporcionados y si se encuentra comprendido respecto de los mismos entre las personas que mencionan los arts.222 y 223 del C.P.P., normas que le son leídas en este acto, contesta: Que no me comprenden las Generales de la Ley.- A preguntas realizadas **MANIFIESTA:** Que en la presente causa es la primera vez que voy a prestar declaración, ACTO SEGUIDO Y PREGUNTADO POR EL HECHO QUE SE INVESTIGA, DICE: Que hace unos cinco años a esta fecha que andaba con un amigo realizando trabajos de jardinería, así fue que llegamos a la casa de calle Tomas Edison 363, ciudad para ofrecer nuestros servicios y fuimos contratados para limpiar la casa y el jardín de la misma, por que habían muchos yuyos; así fue que en otra ocasión también hicimos un contrapiso de la casa y como le gustó el trabajo que habíamos hecho, nos contrataron para levantar una pared del fondo de la misma. Que todos estos trabajos nos contrataba Silvina Lazarte, por que ella vivía ahí con Gomez. A NUEVAS PREGUNTAS DICE: Que solo sé sobre los trabajos que hacíamos en la casa de Gomez, sobre papeles o si es de ella la casa no sé nada. - Con lo que finaliza el presente acto, previa lectura y ratificación de su contenido, sin tener el compareciente nada que añadir o enmendar, firmando para constancia el Sr.Fiscal y el compareciente por ante mi de lo que doy fe. -JAEA 15062/2009

+ *OMAR MOYANO*

*[Firma]*  
DR. MARIA VERONICA LOPEZ CORNEJO  
SECRETARIA JUDICIAL  
FISCALIA DE INSTRUCCION VI.

*[Firma]*  
FISCALIA DE INSTRUCCION VI.

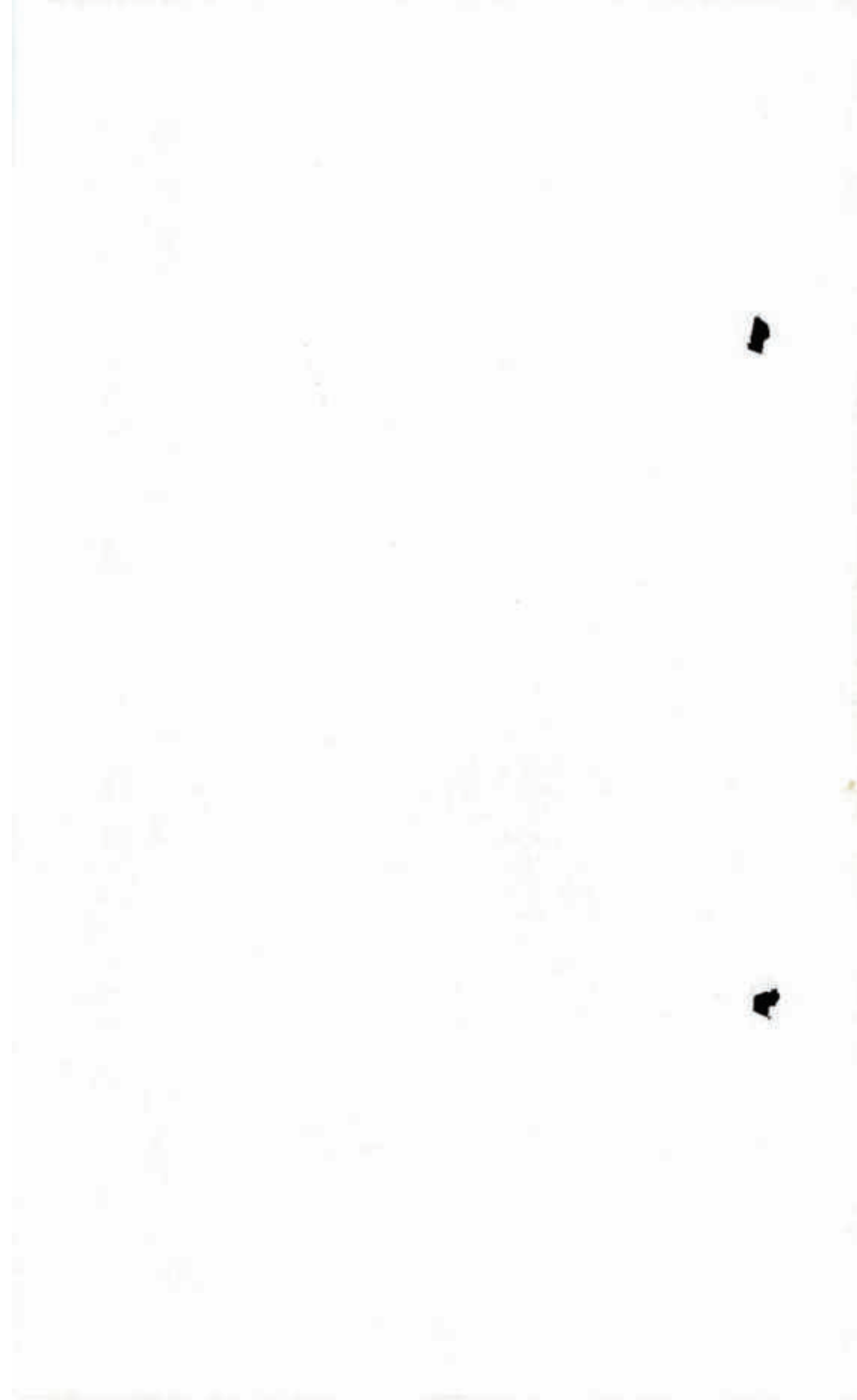

EL POSEEDOR DE ESTE DOCUMENTO  
CUMPLE LOS 16 AÑOS, EL DÍA:

Setback

Farmacia S. Stefano, Genova

La presentación del documento nacional de identidad, expedido por el Registro Nacional de las Personas, será obligatoria en todas las circunstancias en que sea necesario probar la identidad de las personas comprendidas en esta Ley, sin que pueda ser suplido por ningún otro documento de identidad cualquiera fuere su naturaleza y origen.

Apr. 13 - May 12, 1971

Todas las personas de existencia natural o sus representantes legales, comprendidos en la presente Ley, están obligados a comunicar en las oficinas seccionales, consulares o que se habiliten como tales, el "cambio de domicilio", dentro de los treinta días de haberla producido la novedad.

Art. 47 - Long 92.8311

MERCOSUR  
DOCUMENTO NACIONAL DE IDENTIDAD

23/11/2019

Carlos	Amanda	Rick	Stacy
NAME	NAME	NAME	NAME

Agave  
Echeveria  
Cactaceae and Yuccaceae



**Chavira**

Certifico que la fotocopia es una verdadera reproducción de su original que me remite este día a las 10:00 hrs. Hoy día.

9m Minuti da Teramo, 17/11/10 da

Fecha: 04/12/86 en Capital  
Art. 9.º Dpto. Provincia Tucumán

**Principles of Technology**

COMMITTEE

Date: 10/10/2019 Page: 1

Colado/punto	Capital	Barrio Cha. Telesito
Dist. a Dpto.:		

Account Number: 1254

*(Signature)*

Dr. Armando Guerra

Il sistema del trasporto pubblico è un servizio essenziale per la città. Per questo, la Regione ha deciso di investire in modo significativo nella sua manutenzione e nell'acquisto di nuovi mezzi. In particolare, si è deciso di acquistare 10 nuovi autobus per la linea 1, che collega il centro storico al quartiere di Porta Nuova. La spesa per l'acquisto di questi mezzi è di circa 10 milioni di euro. La Regione ha deciso di coprire il 50% della spesa, mentre il restante 50% sarà a carico della città. La consegna dei nuovi autobus è prevista per il prossimo autunno.

PARA NATURALIZADOS  
ARGENTINOS

Nationalitatea ei \_\_\_\_\_ nr. \_\_\_\_\_

© 2006 The Authors  
Journal compilation © 2006 Blackwell Publishing Ltd

Certificado de ciudadanía expedido por el

**Abstract** \_\_\_\_\_

Secretary of \_\_\_\_\_

**Castles**

Flavonoids

THE  
LIBRARY  
OF THE  
MUSEUM OF  
ART AND HISTORY  
OF THE  
CITY OF  
NEW YORK

## **DECLARACION TESTIMONIAL**

(arts.220 al 233 C.P.P.y art.275 del C.P.)

### **CAUSA: LAZARTE JUAN ALBERTO S/ USURPACION DE PROPIEDAD -CARLOS ARMANDO GIMENEZ-**

///////En la ciudad de San Miguel de Tucumán, a los **diecisiete días del mes de noviembre de dos mil diez**, por ante esta FISCALIA DE INSTRUCCION comparece una persona que debe prestar declaración como testigo, a la que habiéndoselo hecho conocer las penas con que la ley castiga el falso testimonio -art.275 Cod.Penal-, quien luego de prestar juramento en legal forma, de decir la verdad de cuanto conozca, respecto al hecho que es motivo de investigación -art. 221 C.P.P.T.-, MANIFESTADO EN ALTA VOZ: **Si Juro**. Interrogado al tenor del art.229, segundo párrafo C.P.P.T., dijo llamarse: CARLOS ARMANDO GIMENEZ, de nacionalidad argentino, de 23 años de edad, nacido/a el 4 de diciembre de 1986, de estado civil soltero, que si sabe leer y escribir, ocupación/profesión albañil, con documento DNI 32.460.228, domiciliado en Dardo Rocha 840, barrio Santa Teresita, ciudad.- Preguntado para que diga si conoce a las partes, cuyos nombres le son proporcionados y si se encuentra comprendido respecto de los mismos entre las personas que mencionan los arts.222 y 223 del C.P.P., normas que le son leídas en este acto, contesta: Que no me comprenden las Generales de la Ley.- A preguntas realizadas **MANIFIESTA**: Que en la presente causa es la primera vez que voy a prestar declaración. ACTO SEGUIDO Y PREGUNTADO POR EL HECHO QUE SE INVESTIGA DICE: Que hace unos cinco años a la fecha fuimos con mi compañero contratados para realizar trabajo de jardinería en una propiedad de calle Tomás Edison n° 363, ciudad, por una persona que es de apellido Gomez, resulta que después nos contrataron para hacer un contrapiso en un dormitorio de la casa y como les había gustado el trabajo nos contrataron para levantar una pared que está en el fondo de la propiedad. A NUEVAS PREGUNTAS DICE: Que nosotros hacíamos el trabajo y nos retirábamos de la casa, que si ellos son los dueños de la propiedad no sé, solo sé que ellos vivían ahí. Que no tengo nada mas que agregar al respecto.- Con lo que finaliza el presente acto, previa lectura y ratificación de su contenido, sin tener el compareciente nada que añadir o enmendar, firmando para constancia el Sr.Fiscal y el compareciente por ante mi de lo que doy fe. -JAEA 15062/2009

+ *Carlos Armando Gimenez*

Dr. MARIA VERONICA LOPEZ CARRERA  
SECRETARIA JUDICIAL  
FISCALIA DE INSTRUCCION Va.

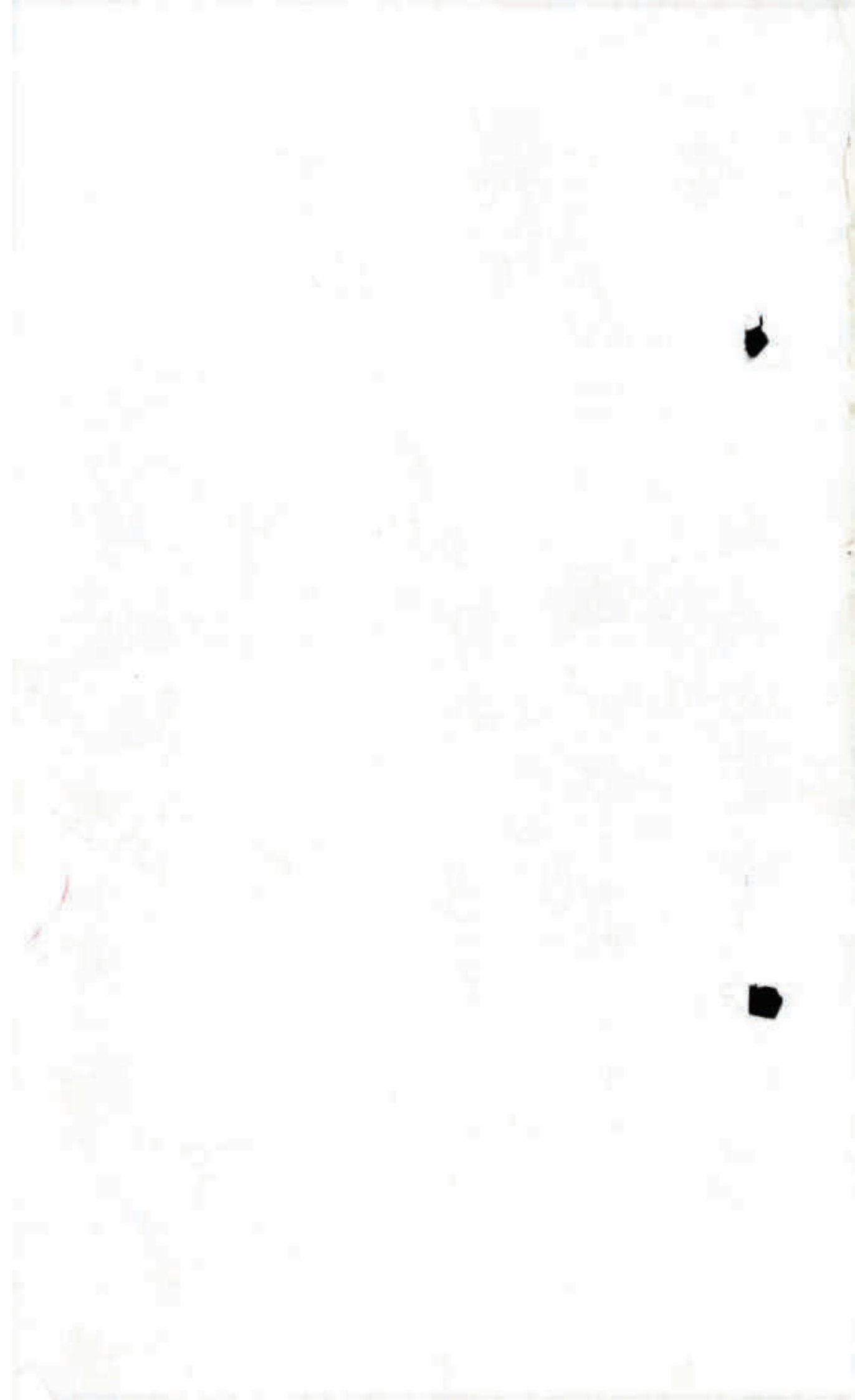

CAUSA:LAZARTE JUAN ALBERTO S/ USURPACION DE PROPIEDAD  
EXPTE15062/2009

///////25 de noviembre de 2010, presento a despacho.-

Dr. NORA VERGARA LOPEZ CORDERO  
SECRETARIA JUDICIAL  
FISCALIA DE INSTRUCCION Vta.

San Miguel de Tucumán, 25 de noviembre de 2010.-

Atento a la presentación efectuada por la Dra. Ana Karina Moallah, defensora del imputado defensora del imputado Juan Alberto Lazarte a fs. 92, librese cédula a la misma a fin de que en un plazo de 72 hs., proceda a presentar copias certificadas de la presente causa para la formación del incidente de planteo de prescripción.-

Dr. NORA VERGARA LOPEZ CORDERO  
SECRETARIA JUDICIAL  
FISCALIA DE INSTRUCCION Vta.

Cédula n° 6807.-, JNEA 15062/2009

Dr. NORA VERGARA LOPEZ CORDERO  
SECRETARIA JUDICIAL  
FISCALIA DE INSTRUCCION Vta.

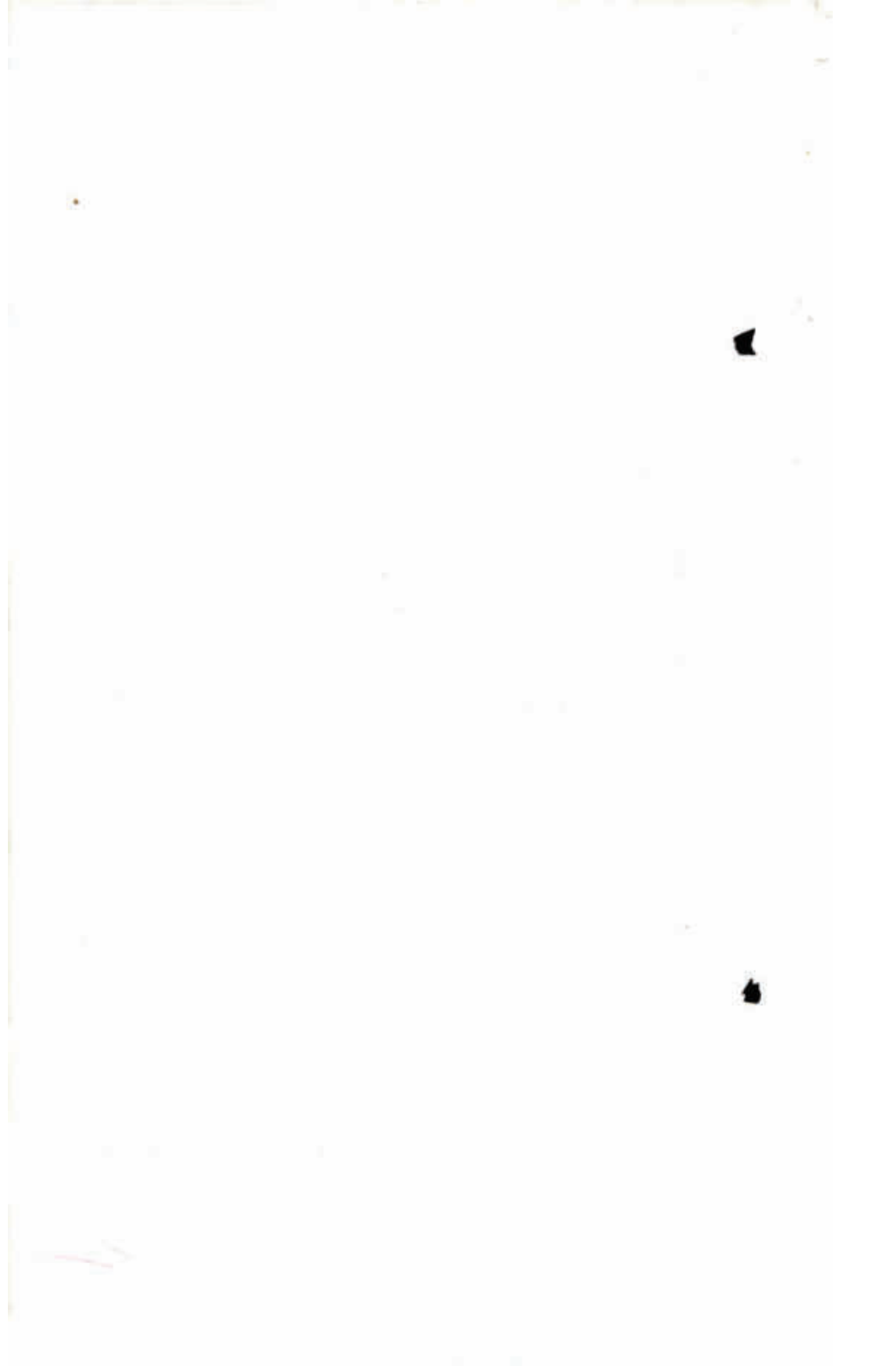

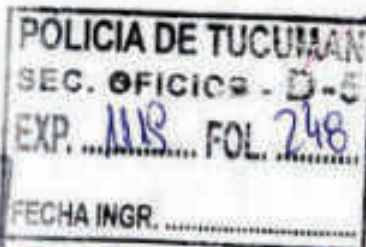

## ORDEN DE CITACIÓN-(ART. 175 C.P.P.T.)

### PODER JUDICIAL TUCUMAN

San Miguel de Tucuman, 5 de noviembre de 2010.-

FISCALIA DE INSTRUCCION  
QUINTA NOMINACION

OFICIO N°6773

AL SR.  
JEFE DE POLICIA  
S / D



**NOTA:** El funcionario encargado de la Disposición, deberá Dar al citado un duplicado en el que se hará constar el Asunto, Secretaría y número de oficio.-

**OTRA:** Al ser notificado el citado, se le hará conocer la disposición transcrita al pie.-

**CAUSA:** LAZARTE JUAN ALBERTO S/ USURPACION DE PROPIEDAD.  
15062/2009

(las personas mencionadas mas abajo, deberán ser notificados para que comparezcan por ante esta fiscalia en el día hábil y en horas de despacho ( 07:00 - 13:00) en edificio de tribunales de esta ciudad.-)

NOMBRE	DOMICILIO
GOMEZ DANIEL RODRIGO	HEMING 88, SAN CAYETANO, CIUDAD
DIAZ JOSÉ EVARISTO	LUIS AGOTE 305, SAN CAYETANO, CIUDAD
CORONEL, ARIEL	AV. PEDRO MIGUEL ARAOZ N° 605, CIUDAD
NUÑEZ YONATAN LUIS	MZA. K, LOTE 15, B° JUAN PABLO PRIMERO, CIUDAD
MOYANO, OMAR ALBERTO	PJE. FRENCH 868, CIUDAD
JIMENEZ CARLOS ARMANDO	MZA. G, LOTE 8, B° SANTA TERESITA, CIUDAD
GONZALEZ ALBERTO EDGARDO	FORMOSA 1250, CIUDAD

El primero de los nombrados deberá comparecer el día lunes 15 del corriente mes y año a hs. 8:00, a prestar declaración ampliatoria como imputado. Los demás nombrados, a partir del mismo día a razón de dos personas por día a prestar declaración testimonial. - JAEA 15062/2009

A los fines que hubiere lugar se transcribe la parte pertinente del Art. 175 del C.P.P.T., que dice: "los testigos, peritos, intérpretes y depositarios, podrán ser citados por medio de la policía y se les advertirá que si no obedecen la orden, serán conducidos por la fuerza pública..."

Saludos al Sr. Jefe de Policía

SECCION JUDICIAL U.R.G.  
FISCALIA DE INSTRUCCION Vta.

DPTO. JUDICIAL D-5  
SECCION OFICINA

Eléves a UNC p/na intervención  
correspondiente. Término para de comparendo ( )

Hs. dispone Jefe D-5.

Lugar y Fecha:

Obs.:



*CE. Am. Oscar R. Fernández*  
Poderes

CORRESPONDE OFICIO.

SR. JEFE DE COMISARIA SECCIONAL

4º

URC:

02  
180

En la fecha en un cómputo de ( ) fojas útiles, por indicación del

JEFE DE UNIDAD REGIONAL CAPITAL, elevo a Ud., el presente Oficio a su intervención correspondiente.

En ese sentido solicito proceda a dar fiel y estricto cumplimiento a la medida ordenada por la Autoridad Judicial.

TERMINO: 1 / 1 . HORAS: .

Sección Judicial.

S.M. TUC. 09 Septiembre DE 2010.

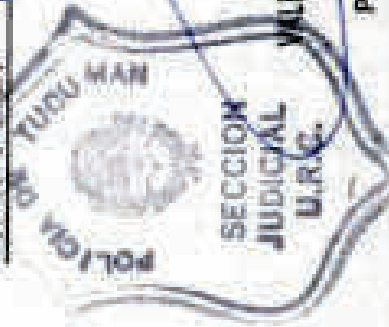

VALERIA GIMÉNEZ HERNÁNDEZ  
OFICIAL AUXILIAR  
POLICÍA DE TUCUMÁN

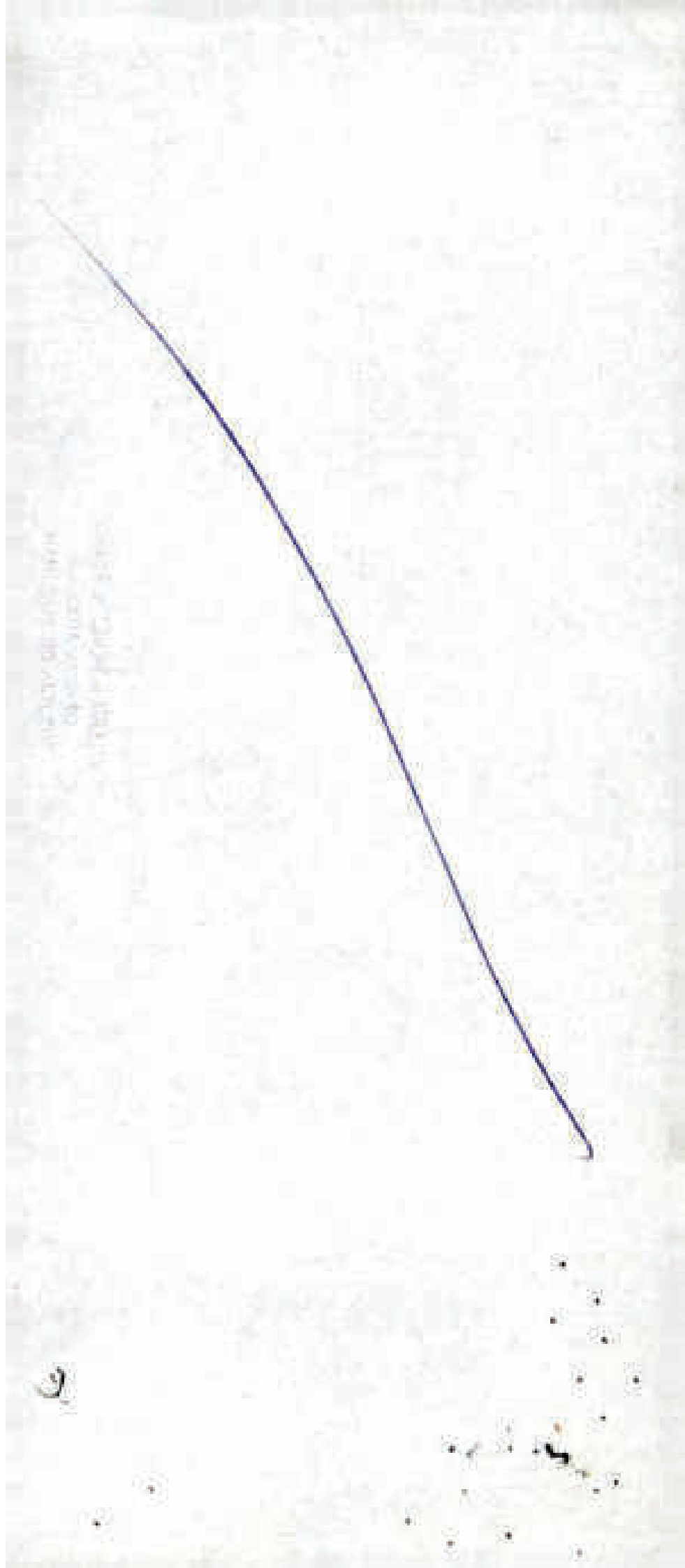

POLICIA DE TUCUMAN

COMISARIA SECC. 4 URC

CEDULA DE NOTIFICACION

NOMBRE: MOYANO OMAR ALBERTO.-

DOMICILIO: PJE FRENCH 868 DE ESTA CIUDAD.-

CAUSA: LAZARTE JUAN ALBERTO S/ USURPACION DE PROPIEDAD.-

OFICIO: 6773-

Por la presente notifica a Ud. Que deberá presentarse por antes la FISCALIA DE INSTRUCCIÓN DE LA QUINTA NOMINACION el día 16 del corriente mes y año a hs. 08:00 a los fines de prestar declaración ampliatoria en calidad de IMPUTADO. En caso de incomparencia será traslado por la FUERZA PÚBLICA.-

X.....  
FIRMA

X.....  
DNI.

QUEDA UD. DEBIDAMENTE NOTIFICADO.-

SAN MIGUEL DE TUCUMAN, NOVIEMBRE 10 DEL 2010.-



FERNANDEZ JESSE MAJUMC  
POLICIA DE TUCUMAN



04  
182

POLICIA DE TUCUMAN

COMISARIA SECC. 4 URC

CEDULA DE NOTIFICACION

NOMBRE: DIAZ JOSE EVARISTO.-

DOMICILIO: CALLE LUIS AGOTE NRO. 305 DE ESTA CIUDAD.-

CAUSA: LAZARTE JUAN ALBERTO S/ USURPACION DE PROPIEDAD.-

OFICIO: 6773-

Por la presente notifica a Ud. Que deberá presentarse por antes la FISCALIA DE INSTRUCCIÓN DE LA QUINTA NOMINACION el día 15 del corriente mes y año a hs. 08:00 a los fines de prestar declaración ampliatoria en calidad de IMPUTADO. En caso de incomparencia será traslado por la FUERZA PÚBLICA.-

X.....  
FIRMA  
8097840

X.....  
DNL

QUEDA UD. DEBIDAMENTE NOTIFICADO.-

SAN MIGUEL DE TUCUMAN, NOVIEMBRE 10 DEL 2010.-



FERNANDEZ JOSE MAXIMO  
POLICIA DE TUCUMAN

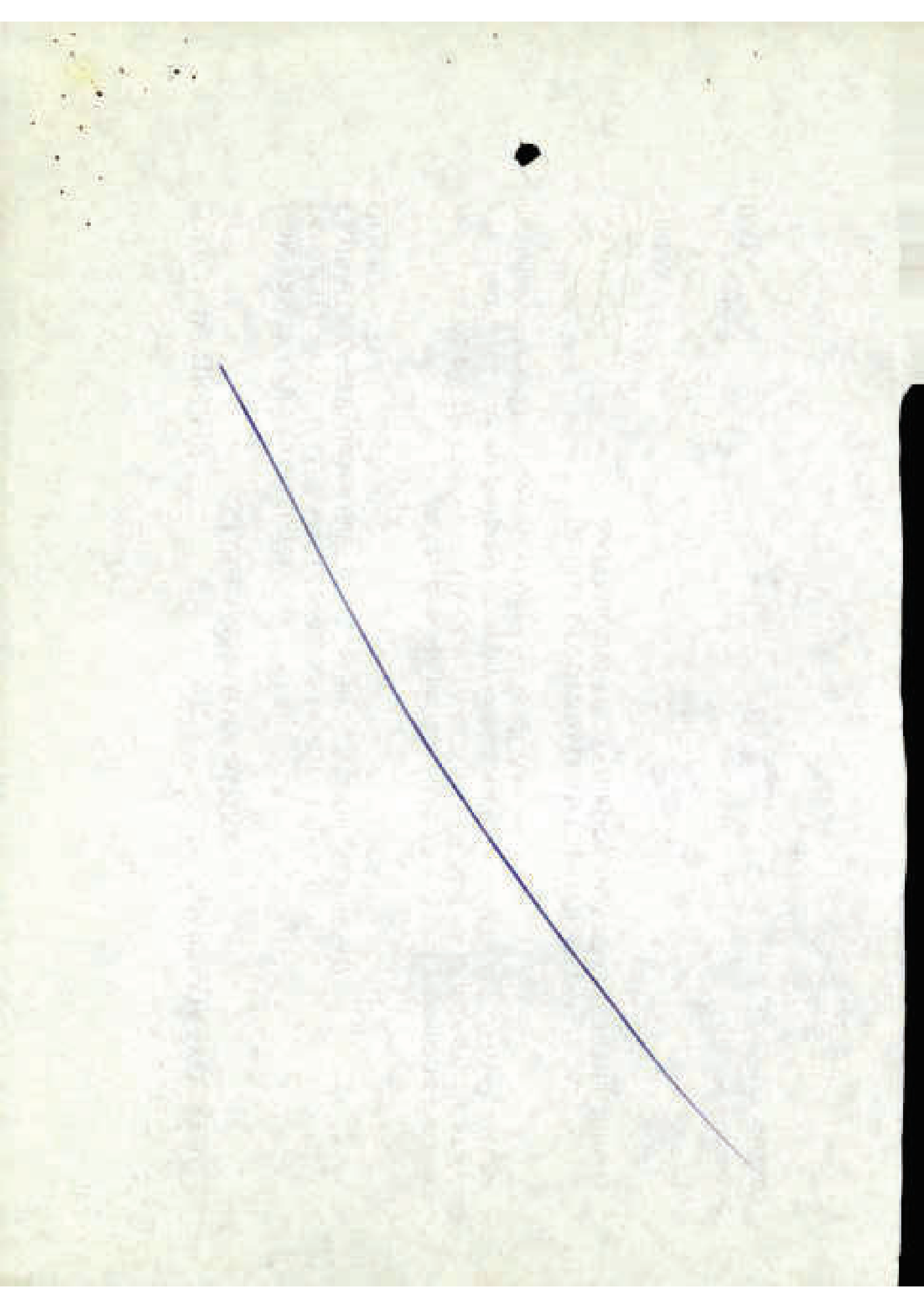

95  
183

POLICIA DE TUCUMAN

CEDULA DE NOTIFICACION

WALTER

NOMBRE: GONZALEZ ALBERTO EDGARDO.-

DOMICILIO: CALLE FORMOSA 1250 DE ESTA CIUDAD.-

CAUSA: LAZARTE JUAN ALBERTO S/ USURPACION DE PROPIEDAD.-

OFICIO: 6773-

COMISARIA SECC. 4 URC

Por la presente notifica a Ud. Que deberá presentarse por antes la FISCALIA DE INSTRUCCIÓN DE LA QUINTA NOMINACION el día 16 del corriente mes y año a hs. 08:00 a los fines de prestar declaración ampliatoria en calidad de IMPUTADO. En caso de incomparencia será traslado por la FUERZA PÚBLICA.-

QUEDA UD. DEBIDAMENTE NOTIFICADO.-

SAN MIGUEL DE TUCUMAN, NOVIEMBRE 10 DEL 2010.-

X 2643963

FIRMA

X 26446225

DNL

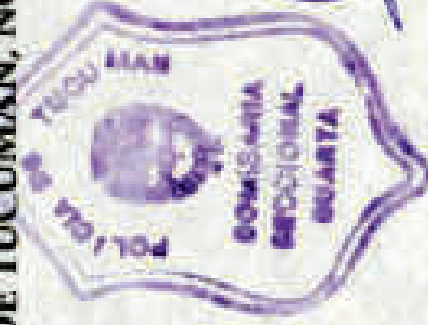

FERNANDO JOSE MAXIMO  
POLICIA DE TUCUMAN



88  
-184

POLICIA DE TUCUMAN

CEDULA DE NOTIFICACION

COMISARIA SECC. 4 URC

NOMBRE: GOMEZ DANIEL RODRIGO.-

DOMICILIO: CALLE FLEMING NRO. 88 DE ESTA CIUDAD.-

CAUSA: LAZARTE JUAN ALBERTO S/ USURPACION DE PROPIEDAD.-

OFICIO: 6773-

Por la presente notifica a Ud. Que deberá presentarse por antes la FISCALIA DE INSTRUCCIÓN DE LA QUINTA NOMINACION el día 15 del corriente mes y año a hs. 08:00 a los fines de prestar declaración ampliatoria en calidad de IMPUTADO. En caso de incomparencia será traslado por la FUERZA PÚBLICA.-

QUEDA UD. DEBIDAMENTE NOTIFICADO.-

SAN MIGUEL DE TUCUMAN, OCTUBRE 10 DEL 2010.-

X.  .....  
FIRMA

X. 25543187  
DNI.

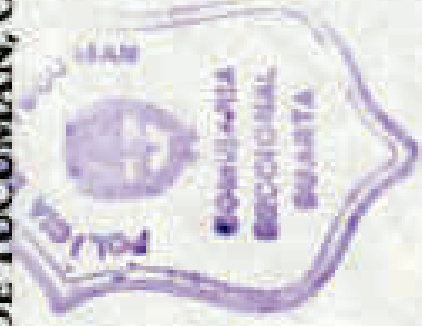

  
FERNANDEZ JOSE MAXIMO  
POLICIA DE TUCUMAN



07-185

POLICIA DE TUCUMAN

CEDULA DE NOTIFICACION

COMISARIA SECC. 4 URC 185

NOMBRE: JIMENEZ CARLOS ARMANDO.-

DOMICILIO: MZA G, LOTE 8 DE ESTA CIUDAD.-

CAUSA: LAZARTE JUAN ALBERTO S/ USURPACION DE PROPIEDAD.-

OFICIO: 6773-

Por la presente notifica a Ud. Que deberá presentarse por antes la FISCALIA DE INSTRUCCIÓN DE LA QUINTA NOMINACION el día 16 del corriente mes y año a hs. 08:00 a los fines de prestar declaración ampliatoria en calidad de IMPUTADO. En caso de incomparencia será traslado por la FUERZA PÚBLICA.-

**QUEDA UD. DEBIDAMENTE NOTIFICADO.-**

**SAN MIGUEL DE TUCUMAN, NOVIEMBRE 10 DEL 2010.-**

X.....  

FIRMA

X.....  
32.460.228

DNI

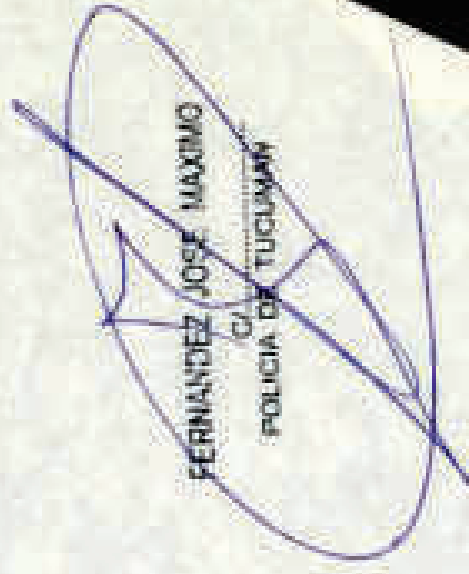

  
FERNANDEZ JOSE MAXIMO  
C/...  
POLICIA DE TUCUMAN



08/186

FOLICIA DE TUCUMAN

COMISARIA SECC. 4 URC

CEDULA DE NOTIFICACION

NOMBRE: NUNEZ YONATAN LUIS.-

DOMICILIO: MZA K LOTE 15 B° JUAN PABLO PRIMERO DE ESTA CIUDAD.-

CAUSA: LAZARTE JUAN ALBERTO S/ USURPACION DE PROPIEDAD.-

OFICIO: 6773-

Por la presente notifica a Ud. Que deberá presentarse por antes la FISCALIA DE INSTRUCCIÓN DE LA QUINTA NOMINACION el día 15 del corriente mes y año a hs. 08:00 a los fines de prestar declaración ampliatoria en calidad de IMPUTADO. En caso de incomparencia será traslado por la FUERZA PUBLICA.-

QUEDA UD. DEBIDAMENTE NOTIFICADO.-

SAN MIGUEL DE TUCUMAN, NOVIEMBRE 10 DEL 2010.-

X  .....  
FIRMA

X 32458501 .....  
DNI

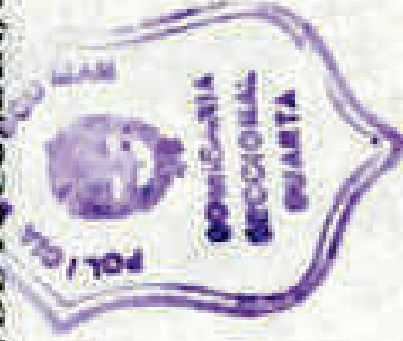

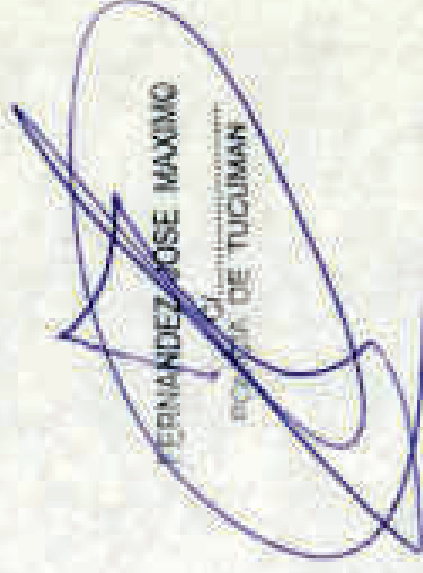
  
FERNANDEZ JOSE MAXIMO  
COMISARIA DE TUCUMAN



09 187

SR. JEFE DE S-5 URC:

En la fecha elevo el presente mandato judicial, debidamente diligenciado, como consta en cedula de notificación adjunta, quedando a su conocimiento y demás efectos. -

Cria. Secc. Cuarta U.R.C

San Miguel de Tucumán, *Noviembre* 2010



*[Signature]*  
COMANDO EN JEFE  
POLICIA DE TUCUMAN

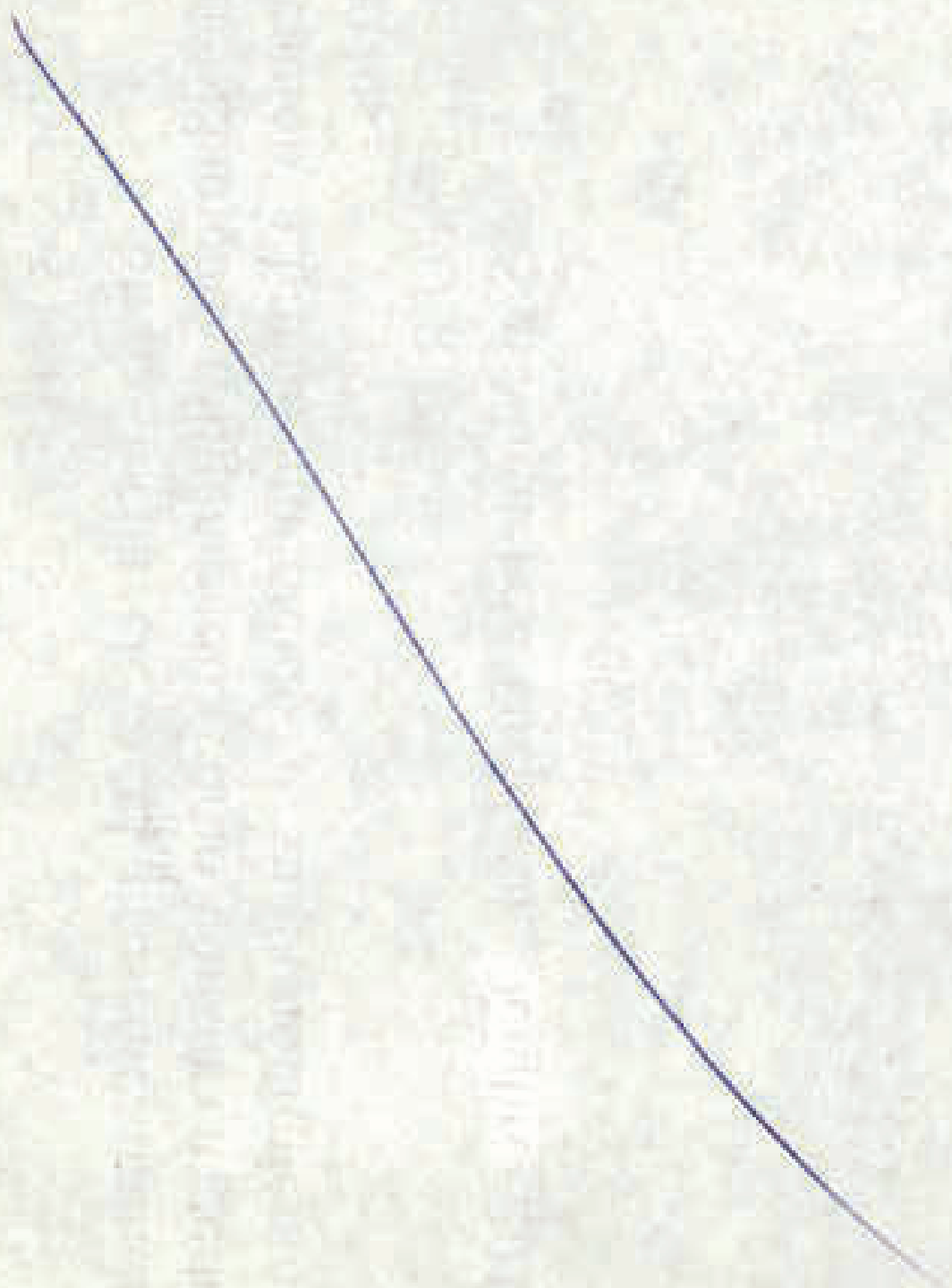

CORRESPONDE OFICIO.

SR. JEFE DE COMISARIA SECCIONAL

11

URC.

12 188

En la fecha en un cómputo de ( )

fojas útiles, por indicación del Jefe de Unidad Regional CAPITAL, elevó a Ud., el presente Oficio a su intervención correspondiente.

En ese sentido solicito proceda a dar fiel y estricto cumplimiento a la medida ordenada por la Autoridad Judicial.

TERMINO: / /

HORAS: .

S.M. FUC  
JEF. SECCIONAL  
U.R.G.

12

18

DE 2.010.

Sección Judicial.

EDUARDO DOMÍNGUEZ

OF. 12. 188

12. 188

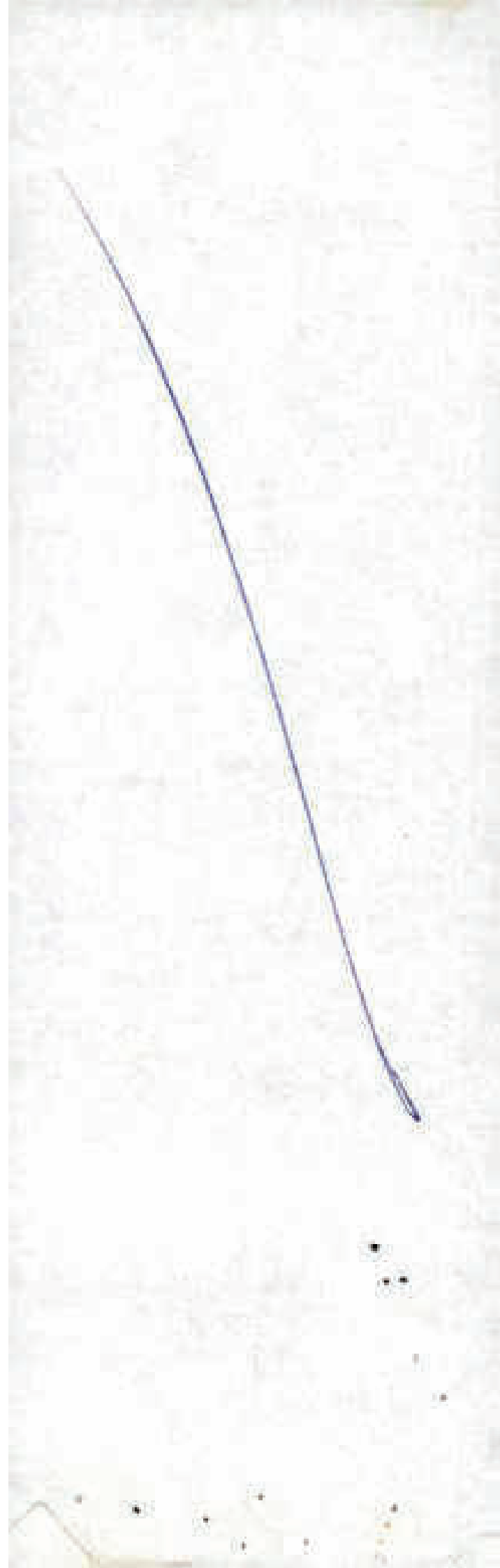

POLICIA DE TUCUMAN

CRIA SECC. ONCE URC.

SEÑOR/A:  
DLIO :

CORONEL ARIEL-

Avda. Pedro Miguel Aracaz nro. 605 - Capital-

Por la presente se notifica a Ud, que en el acto de recibida la presente deberán presentarse por ante el suscriptor, en horario de despacho el día Martes 23 del corriente mes, a los fines de prestar declaración como imputado, en los autos caratulados: LAZARTE JUAN ALBERTO S/USURPACION DE PROPIEDAD, con intervención de la Fisco. De Instrucción de la V. Nom.CJC. QUEDA VERIDAMENTE NOTIFICADO-

SM. De TUCUMAN, Noviembre 10 de 2010.-



X Ricardo Rayneri

DNI 29107702

(Exposo-)

JUAN ISIDRO YEGA  
OF. AUXILIAR  
POLICIA DE TUCUMAN

HA 189

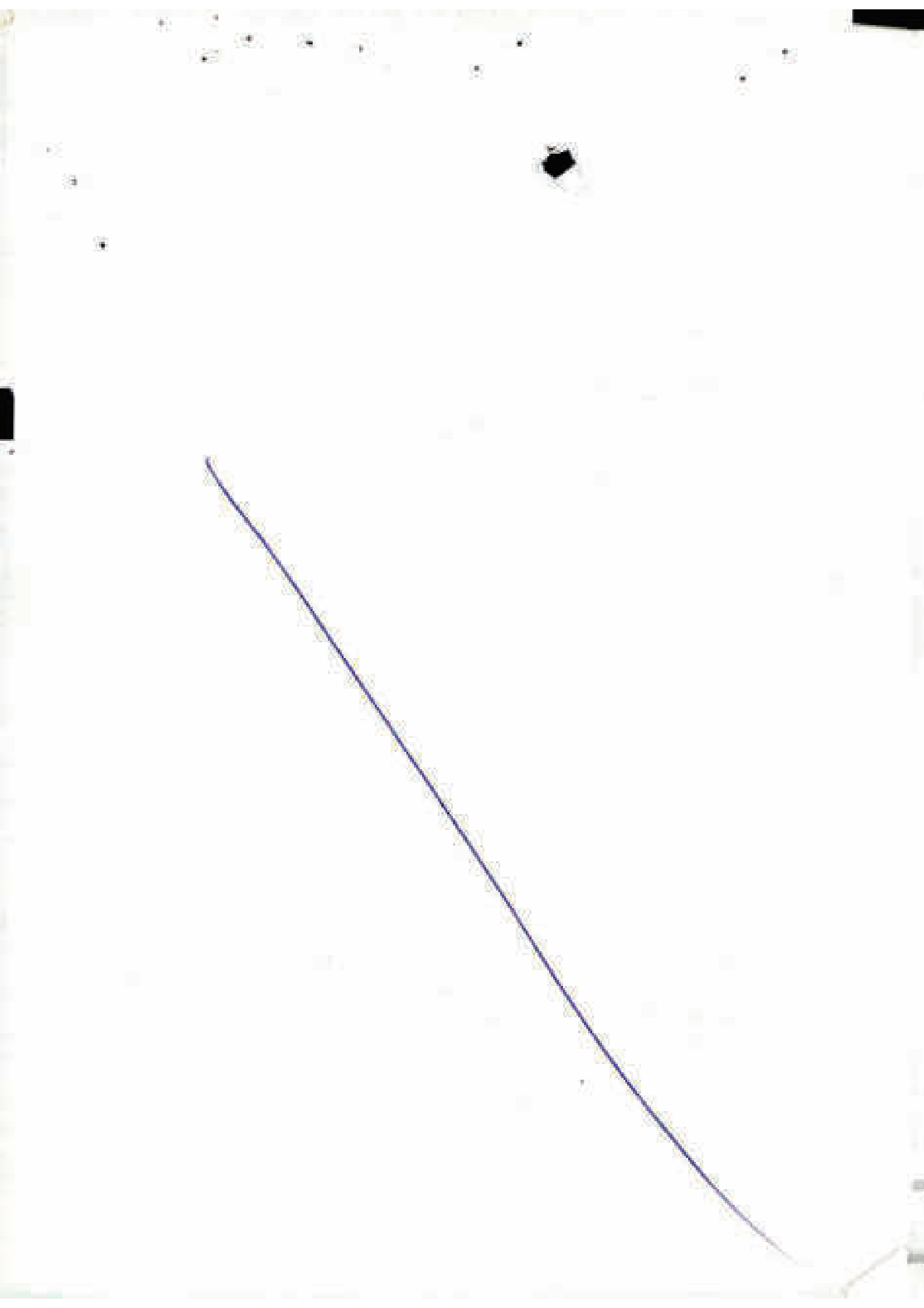

SEÑOR JEFE DE U.R. CAPITAL:

En un Haber de (12) folios útiles, elevo a Ud., el presente mandato judicial adjunta solo capítulo de Notificación del ciudadano Coronel Ariel, debidamente diligenciado.-  
 San Miguel de Tucumán, 23 de Noviembre de 2010.-  
Cria. Secc. Once URC/



*[Handwritten signature]*  
 AMERICO AGUEDO SALAS  
 COMISARIO  
 POLICIA DE TUCUMAN



Correspondiente a Oficio No.

SEÑOR JEFE DE DEPARTAMENTO JUDICIAL D-5

191

En la fecha en un cómputo de - - - - - fojas útiles, por indicaciones del Sr. Jefe de Unidad Regional Capital, elevo a Ud., el presente expediente, con las diligencias llevadas a cabo por la comisaría interviniente.

S-Sure

S. M. TUC nov 24 de 2.010 -



*[Firma manuscrita]*

ENHOS: TUCUMAN

2000/2010 00-00 112 1161 1594 4 00 00 00 15

192

S.M. de Tucumán, Noviembre 15 de 2010.

A la  
FISCALIA DE INSTRUCCIÓN  
QUINTA NOMINACIÓN  
S...../.....D

Ref.: Lazarte Jurn Alberto s/ usurpación  
de propiedad 15062/2009

De nuestra consideración:

En respuesta a v/ oficio de fecha 5 de Noviembre ppdo, cumplimos en informarles que la Sra. **SILVINA ELIZABETH LAZARTE**, DNI N° 28.680.452 es usuario de nuestro sistema desde el 22 de Junio de 2007 y tiene su domicilio registrado en calle Thomas Edison N° 363 dto. 2 del Barrio San Cayetano San Miguel de Tucumán.-

Sin otro particular, les saludamos muy atte.-

CPN MIGUEL FERRANDO RIOS  
Jefe ADMINISTRATIVO CONTROL  
TARJETA PLATINO S.A.

28-NOV-2010 12:33 PSC DIST PENAL Y CIVIL CAP 139

DR. MARIA VERONICA LIZOARRA  
SECRETARIA JUDICIAL  
FISCALIA DE INSTRUCCION VA

193

390116  
22-6-07  
Thomás Esteban / 163-21170-2  
San Lorenzo



**-PODER JUDICIAL DE TUCUMAN-**

**SAN MIGUEL DE TUCUMAN, 5 de noviembre de 2010.-**

FISCALIA DE INSTRUCCION  
QUINTA NOMINACION  
OFICIO No: 6774

**AL SEÑOR  
GERENTE DE TARJETA DE CRÉDITO  
PLATINO SOCIEDAD ANÓNIMA  
DOM. SAN MARTIN 863, CIUDAD**

**S                    /                    D**  
**CAUSA:LAZARTE JUAN ALBERTO SI/ USURPACION DE PROPIEDAD.**  
**15062/2009**

En la causa del rubro, por disposición del Sr. Fiscal de Instrucción de la QUINTA NOMINACION, secretaria de la Dra.Verónica López Cisneros, se ha dispuesto oficiar a UD. a fin de que informe sobre la titular de una tarjeta de crédito de esa entidad financiera Silvina Elizabeth Lazarte, DNI n° 28.680.452, la antigüedad de la misma como beneficiaria en la titularidad de la tarjeta y domicilio denunciado a donde se le remitía la correspondencia comercial o resumen de tarjeta. -JAEA 15062/2009

**SALUDO A UD.ATTE.-**



CAUSA: LAZARTE JUAN ALBERTO S/ USURPACION DE PROPIEDAD  
EXPTE15062/2009

/////////30 de noviembre de 2010, presento a despacho-

Dr. MARA VERONICA LOPEZ CIGARRAS  
SECRETARIA JUDICIAL  
FISCALIA DE INSTRUCCION Vta.

San Miguel de Tucumán, 30 de noviembre de 2010.-

Por recibido infome de empresa Platino, agréguese y

téngase presente. - JACA 15062/2009

Dr. ALEJANDRO RODRIGUEZ  
FISCAL DE INSTRUCCION  
FISCALIA DE INSTRUCCION Vta.

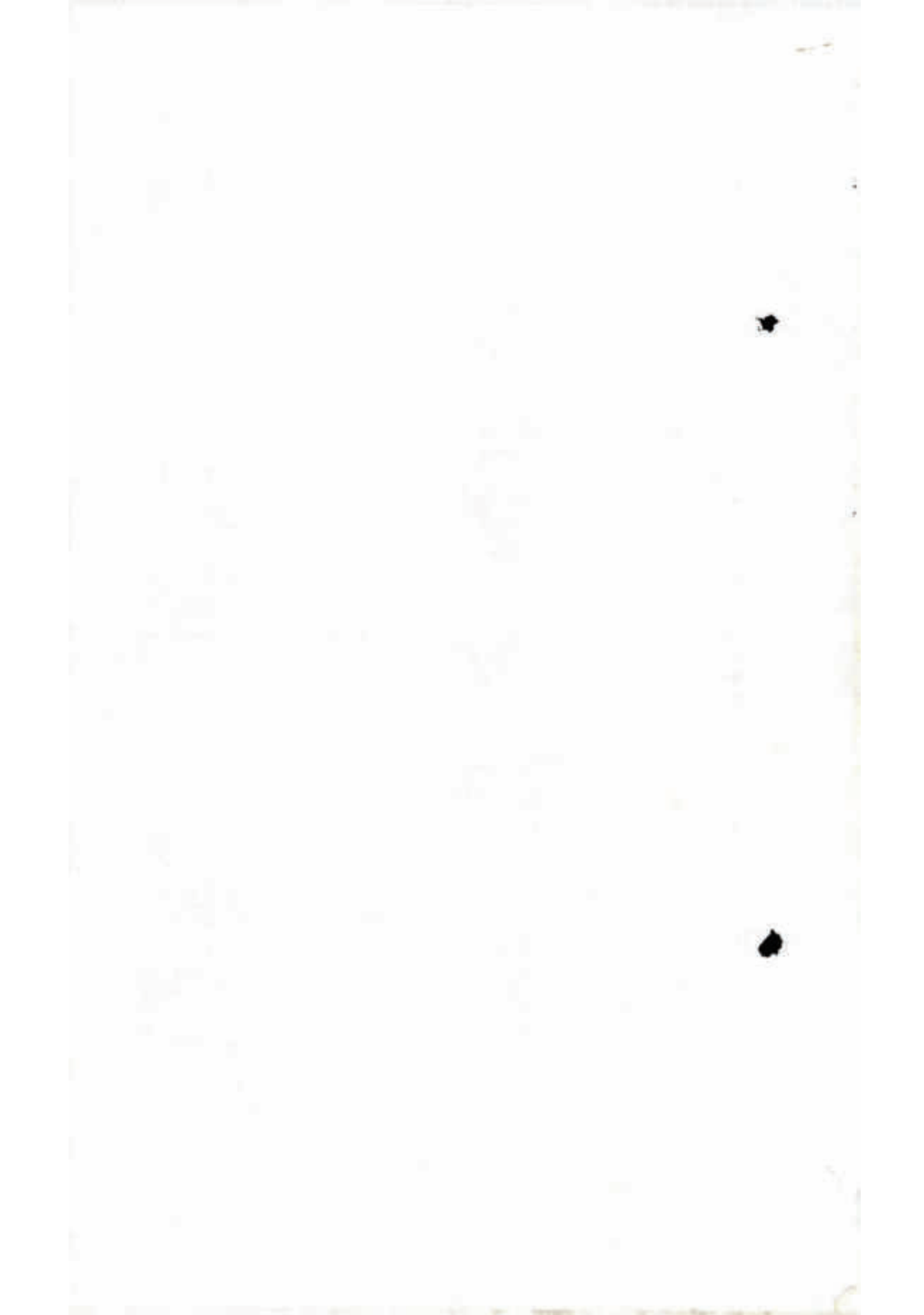

PODER JUDICIAL DE TUCUMAN



Expte N°: 15062/2009  
Cédula N° 6807

CEDULA DE NOTIFICACION

San Miguel de Tucumán, 25 de noviembre de 2010.-  
**FISCALIA EN LO PENAL DE INSTRUCCION Va. NOM.**

**AUTOS: LAZARTE JUAN ALBERTO S/ USURPACION DE PROPIEDAD**

Se notifica al Dr./a: **DRA. ANA KARINA MOALLAH**  
Domicilio Constituido: **CASILLERO N° 391**



PROVEIDO

"San Miguel de Tucumán, 25 de noviembre de 2010.- Atento a la presentación efectuada por la Dra. Ana Karina Moallah, defensora del imputado defensora del imputado Juan Alberto Lazarte a fs. 92, librese cédula a la misma a fin de que en un plazo de 72 hs., proceda a presentar copias certificadas de la presente causa para la formación del incidente de planteo de prescripción.- Fdo.: Dr. Alejandro Noguera, Fiscal". **QUEDA UD. DEBIDAMENTE NOTIFICADO.** - JAEA 15062/2009

*[Signature]*  
Dra. Verónica López Cisneros  
Secretario

M.E. N° ..... Recibido Hoy **30 NOV 2010**  
Para su cumplimiento pase al Oficial Notificador. Sr. ....

Secretario Jefe

A horas **13** del día **30 NOV 2010** Se dejó cédula en la casilla número **1391** y se devolvió el original a Secretaría de origen.-



Oficial Notificador

*[Signature]*  
CENTRO JUDICIAL DE TUCUMAN



ADJUNTO CERTIFICADO MEDICO - SOLICITO EXAMEN  
FORENSE

SEÑOR FISCAL DE INSTRUCCION - V NOM.

CAUSA: LAZARTE JUAN ALBERTO Y O S/USURPACIÓN.  
EXPTE. N° 15062/2009

---

AURORA DEL C. DIAZ ARGANARAZ, defensora en autos, ante el Señor Fiscal de Instrucción respetuosamente me presento y digo:

Que vengo a adjuntar certificado medico de mi defendida la Sra. LAZARTE SILVINA, solicito sea examinada por el Sr. Medico Forense

Dígnese Señor Fiscal de Instrucción proveer de conformidad, será.-

JUSTICIA

  
AURORA DEL C. DIAZ ARGANARAZ  
ABOGADA MP N° 3284

10/02/2010 09:00:00 PISO INTERIOR, 11000 000 000 000

*algunos de los puntos mencionados en (a) y/o sus p.*

DR. MARIA VERONICA LOPEZ CISNEROS  
SECRETARIA JUDICIAL  
FISCALIA DE INSTRUCCION VA.

197  
Dr. Fredy Cuba Cordova

MEDICO PSQUIATRA

Rp./

Silvino Lasso

Paciente de 29 años está  
bajo mi atención médica  
desde el 14-06-2010, con  
bajo tratamiento, control de  
su psicofarmaco, y con licencia  
laboral, debe continuar con  
tratamiento



Dr. Fredy Cuba Cordova  
MEDICO PSQUIATRA  
MAT. 1781

2010-12-02

SANTA FE 732 - 4000 - SAN MIGUEL DE TUCUMAN - CEL: 154174621

El Profesional Médico no se responsabiliza en caso de sustitución de medicamento prescripto. (Ley 17132)



/////////13 de diciembre de 2010, presento a despacho.-

*[Firma]*  
ALEJANDRO LOPEZ DEL  
CRIMINAL JUDICIAL  
Fiscal de Instrucción

San Miguel de Tucumán, 13 de diciembre de 2010.-

No habiendo presentado las copias necesarias para la formación del incidente correspondiente, téngase por desistido el planteo de prescripción de la acción penal y nulidad interpuesta por la defensa de Juan Alberto Lazarte.-

Considerando concluida la presente investigación penal preparatoria, vengan los autos a despacho, a consideración del Proveyente.- JACA 15062/2009

*[Firma]*  
Dr. ALEJANDRO NOGUERA  
FISCAL DE INSTRUCCION  
Fiscal Penal de Instrucción N.º 106

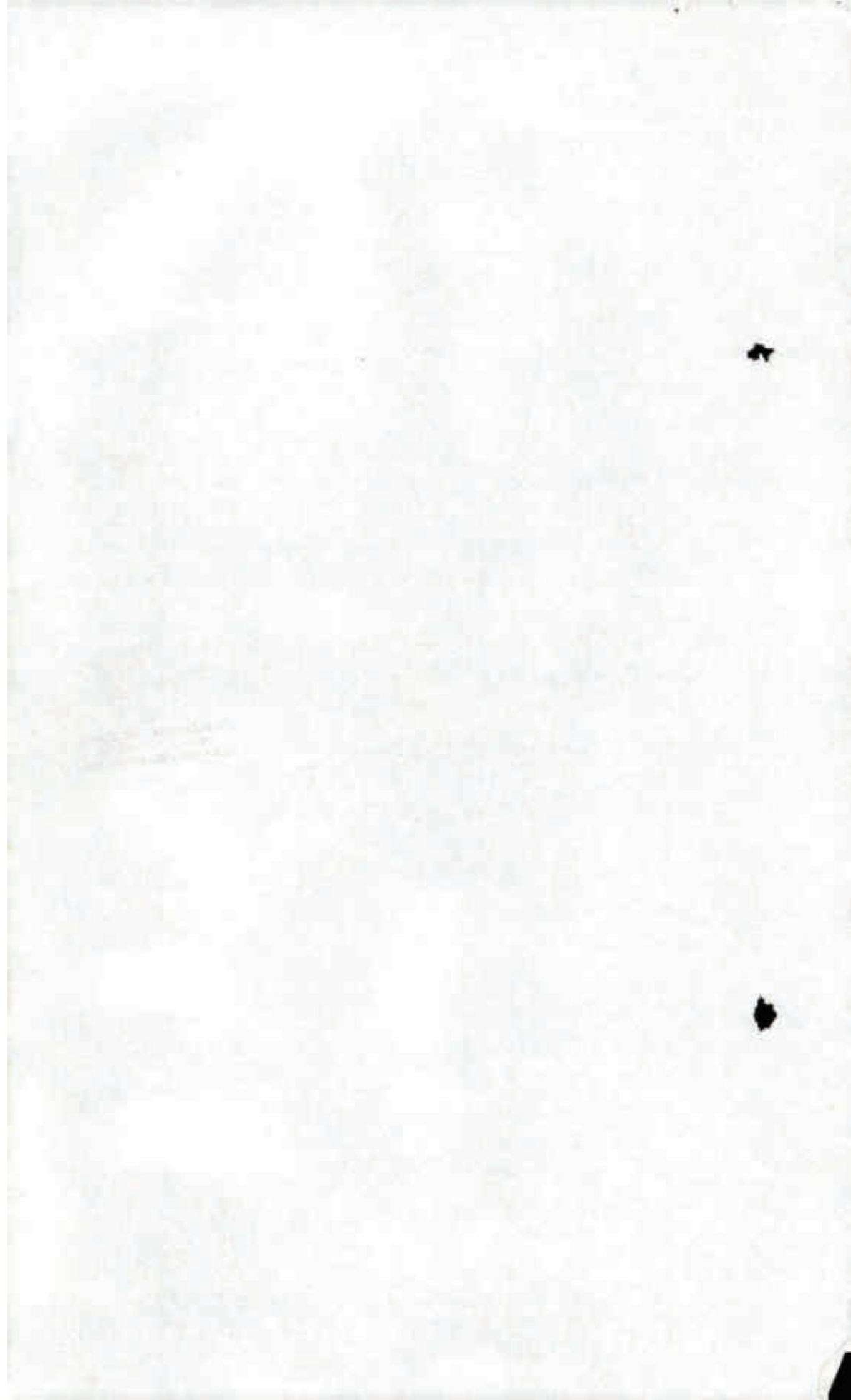



SEÑORA JUEZ

DE INSTRUCCION DE LA PRIMERA NOMINACIÓN

FORMULO REQUERIMIENTO DE ELEVACION A JUICIO

**I- OBJETO Y CONDICIONES PERSONALES DE LOS IMPUTADOS:**

**ALEJANDRO NOGUERA**, Fiscal de Instrucción de la Quinta Nominación, en la oportunidad prevista por los arts. 357, 358 y cctes. del C.P.P.T., vengo por el presente acto a requerir el acto jurisdiccional, mediante el cual se disponga la elevacion a juicio de la presente causa instruida en contra de **JUAN ALBERTO LAZARTE**, DNI n°: 7.838.127, argentino, de 60 años de edad, nacido el día 02/09/1949, casado, instruido, jubilado, hijo de Juan Alberto Lazarte y de Angelica Gricelda Diaz, con domicilio en Calle Tomás Edison n°: 359 de esta ciudad, de **SILVINA ELIZABETH LAZARTE**, DNI n°: 28.680.452, argentino, nacido el 28 de enero de 1981, casada, instruida, empleada, hijo de Juan Alberto Lazarte y de Ema Rosa Figueroa, con domicilio en Calle Tomás Edison n°: 363 de esta ciudad y de **RODRIGO DANIEL GOMEZ**, DNI n°: 25.543.187, argentino, nacido el 22 de septiembre de 1976, casado, sabe leer y escribir, comerciante, hijo de Daniel Eladio Gómez y de Teresa Nelida Gallardo, con domicilio en Calle Tomás Edison n°: 363 de esta ciudad por el delito de **Usurpación de Propiedad** (Art. 181 inc. 1° del C.P.), en perjuicio de Bartolina del Carmen Herrera.-

**II- HECHOS:**

Que oportunamente se le intimó a **JUAN ALBERTO LAZARTE**, **SILVINA ELIZABETH LAZARTE**, y a **RODRIGO DANIEL GOMEZ**, el siguiente hecho: *"Que en fecha 16/05/2009, Juan Alberto Lazarte, Silvina Elizabeth Lazarte y Rodrigo Daniel Gómez ingresaron, sin autorización de la //////////////"*

///////// propietaria Bartolina del Carmen Herrera, al domicilio sito en calle Tomás Edison n° 363, de esta ciudad, nomenclatura catastral: circunscripción I, sección 18B, manz./lamina 2A, parcela 12B, padrón inmobiliario 139640, matrícula catastral 9680/5637; violentando y cambiando los candados de un portón de dos hojas que se encontraban al frente de la vivienda y efectuando un corte en la pared medianera que separa los inmuebles de Tomás Edison 363 y 359; realizando actos posesorios en el inmueble usurpado.-"

### III- ELEMENTOS PROBATORIOS AGREGADOS A LA PRESENTE

#### CAUSA:

Que durante el transcurso de la presente investigación penal preparatoria se logró adjuntar los siguientes elementos probatorios:

Denuncia interpuesta por Cesar Antonio Turbay, como apoderado de Bartolina del Carmen Herrera de Acosta, obrante a fojas 3/4, ratificada en sede judicial a fojas 14.-

Copias de escritura n°: 64 (fs. 05/06) y escritura n°: 161 (fs. 07).-

Informe remitido por el Registro Inmobiliario de Tucumán, agregado a fojas 24/31 y 35.-

Declaraciones prestadas en calidad de imputados por Juan Alberto Lazarte (fs. 52/53), Silvina Elizabeth Lazarte (fs. 71) y Rodrigo Daniel Gomez (fs. 71 y 170/172).-

Informes de antecedentes remitidos por la Oficina de Sumarios con Autores Desconocidos, agregado a fojas 55; 78

Tomas fotográficas de fojas 57/59.-

Acta de constatación agregada a fojas 63.-

Documentación adjuntada por la defensa de Juan Alberto Lazarte, agregada a fojas 95/135.-

Declaraciones testimoniales de José Evaristo Díaz (fojas 165); Jonathan Luis Nuñez (fs. 168); Walter Edgardo Gonzalez (fs. 173) de Omar Alberto Moyano (fs. 175) y Carlos Armando Gimenez (fs. 177).-

Dr. ALEJANDRO NOGUERA  
FISCAL DE INSTRUCCION  
FOLIA FINAL DE INSTRUCCION VL. NOM.

/////////

//////////

**IV- VALORACION DE LOS ELEMENTOS DE PRUEBA Y FUNDAMENTOS DEL REQUERIMIENTO DE ELEVACION A JUICIO:**

Que encontrándose agotada la investigación penal preparatoria y habiéndose determinado, dentro del grado de conocimiento que ésta etapa requiere, la materialidad del hecho intimado, la autoría y las circunstancias de tiempo, modo y lugar en que se produjo el hecho, considera éste Ministerio viable requerir la elevación a juicio de la presente causa, instruida en contra de **Juan Alberto Lazarte, Silvina Elisabeth Lazarte y Rodrigo Daniel Gómez.-**

Que analizados los elementos probatorios ennumerados en el acápite III), este Proveyente concluye que se ha conformado un cuadro de convicción suficiente para afirmar, en el grado de probabilidad requerido para esta etapa procesal, que los imputados sin autorización y previo violentar un candado que brindaba seguridad a un portón de dos hojas ubicado en el frente de la vivienda, ingresaron al domicilio ubicado en calle Tomás Edison n° 363, de esta ciudad, identificado con nomenclatura catastral: circunscripción I, sección 18B, manz./lamina 2A, parcela 12B, padrón inmobiliario 139640, matrícula catastral 9680/5637, y luego efectuaron un corte en la pared medianera que separa los inmuebles de Tomás Edison 363 donde reside el imputado Juan Alberto Lazarte con el identificado con el número catastral 359, realizando actos posesorios en el inmueble usurpado, y despojando de esa forma a la víctima Bartolina del Carmen Herrera, quién se encuentra imposibilitada de ejercer sobre el inmueble de su propiedad actos posesorios.-

Que la conducta desplegada por los imputados, encuadraría a criterio de este Proveyente en el delito de **Usurpación de Propiedad** (Art. 181 inc. 1º del C.P.) -

Que la figura prevista por el Art. 181 inc. 1º del C.P., tiende a proteger a aquel que tiene un derecho real constituido sobre un inmueble, o una fracción sobre el mismo, principalmente al legítimo propietario que realiza actos posesorios sobre el mismo, y sanciona a aquel que en forma violenta, ya sea que se aplique la fuerza sobre personas o cosas, despoje a su dueño o representante //////////

///////// de la posesión que ejerce sobre el inmueble. Por ello:

**V- PETITORIO:**

Solicito a S.S. que disponga el acto jurisdiccional, mediante el cual se disponga la elevación a juicio de la presente causa instruida en contra de **JUAN ALBERTO LAZARTE, SILVINA ELIZABETH LAZARTE, y a RODRIGO DANIEL GOME**, todos ellos cuyos datos personales constan en autos, por el delito de **Usurpación de Propiedad** (Art. 181 inc. 1º del C.P.), en perjuicio de Bartolina del Carmen Herrera. **SAN MIGUEL DE TUCUMAN, 13 de diciembre de 2010.-**  
**FISCALIA DE INSTRUCCIÓN DE LA QUINTA NOMINACIÓN.** - 10010032000

**Dr. ALEJANDRO NOGUERA**  
FISCAL DE INSTRUCCIÓN  
FISCALIA PENAL DE INSTRUCCIÓN Vº. NCM.

ANTE MI.-

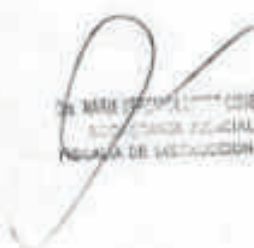
  
Dr. MARIA TERESA L. COLORE  
NOTARIO PÚBLICA  
FISCALIA DE INSTRUCCIÓN Vº.

