

JUICIO: "ALESA SRL C/SUPERIOR GOBIERNO DE LA PROVINCIA DE TUCUMAN
S/EXPROPIACION INVERSA – EXP.N°3640/09

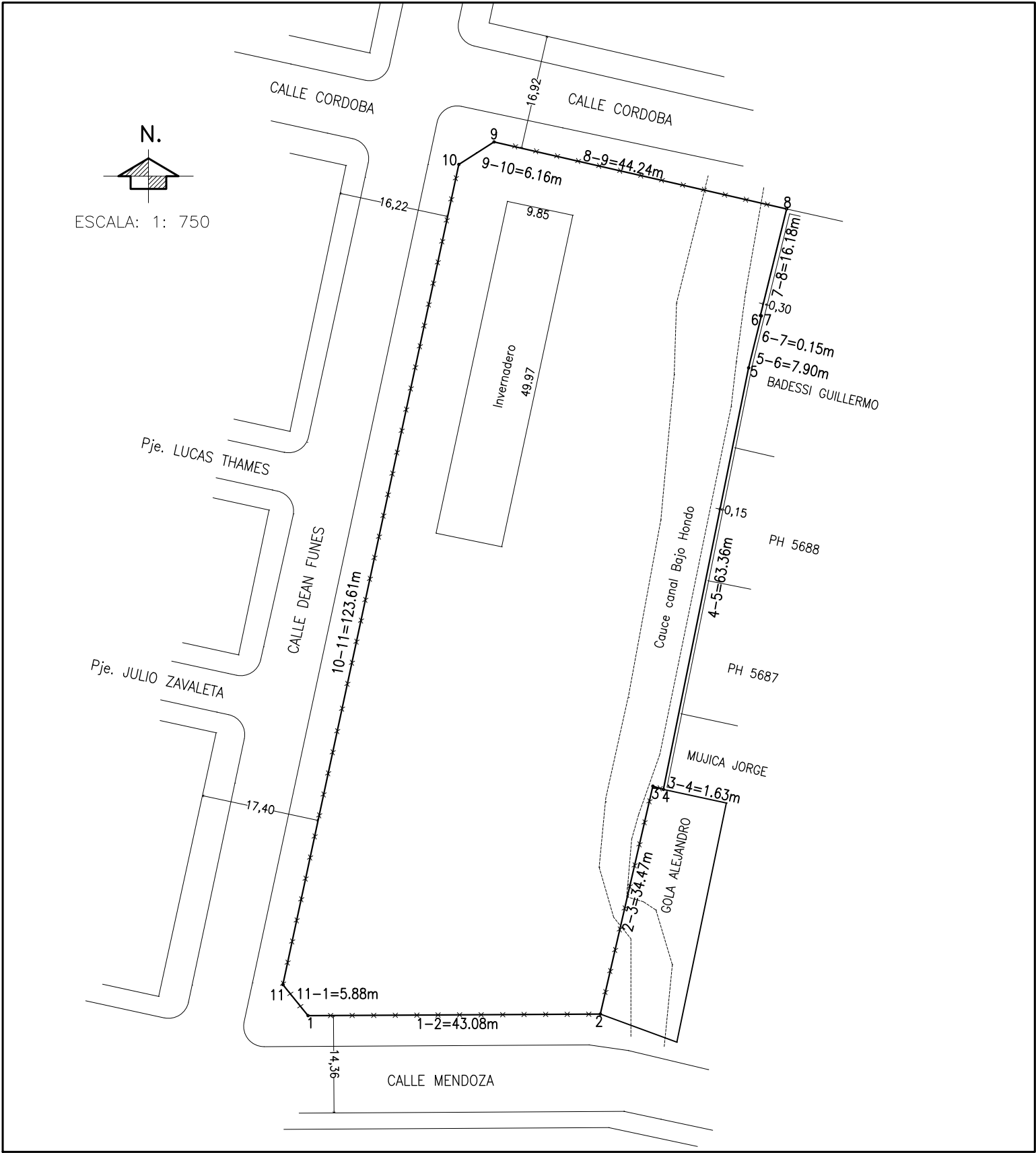

N.
ESCALA: 1: 750

Nomenclatura Catastral			
CIRC.	SECC.	MZA.	PARC.
I	10B	33	146D1
PADRON		MATRICULA	ORDEN
327399		4584	11009

Croquis de Ubicacion

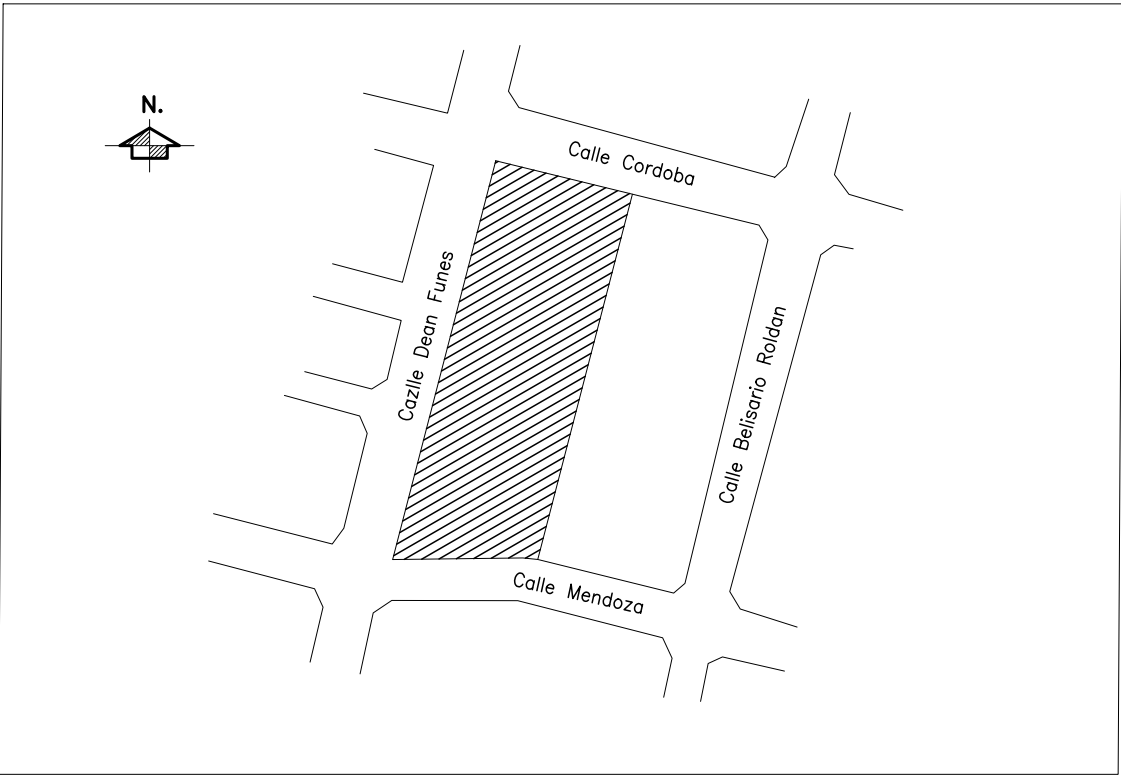

SUPERFICIE SEGUN MENSURA 6.076,9659m2
SUPERFICIE CAUCE CANAL 770.1376m2

Fecha de Operaciones: 20 de ABRIL de 2.022
Instrumental: GNSS KOLIDA K20S N°KB10AA126364149 Colectora H6