



190/15-A1

JUICIO: TREJO JUAN MANUEL C/GASETU JUAN CARLOS
EXPTE N° 190/15-A1

CUADERNO DE PRUEBA DOCUMENTAL

PRUEBA DEL ACTOR N° 1

FECHA COMIENZA: 05/06/2015

FECHA DE OFRECIMIENTO: 29/05/2018

FECHA DE VENCIMIENTO: / /

Juez: DRA. MARÍA GUADALUPE AIQUEL

Secretario: PROC. CLARA PATRICIA REYNOSO

OFREZCO PRUEBA – C.P.A. 1:

SR. JUEZ EN CONCILIACION Y TRÁMITE DEL TRABAJO DE LA I NOMINACION. -

Juicio: TREJO JUAN MANUEL C/ GASETU JUAN CARLOS S/COBRO DE PESOS - EXPTE. N° 190/15.-

Adriana Magali Molina, por la actora en autos, y
manteniendo domicilio a los efectos legales en Casillero de Notificaciones N° 1187, a V.S.
respetuosamente me dirijo y digo:

Que en tiempo y forma vengo a ofrecer la siguiente

PRUEBA DOCUMENTAL:

- 1) Poder Ad-Litem suscripto por la actora;
- 2) Fotocopia de DNI de la actora;
- 3) Fotocopias de Telegramas y Cartas Documento intercambiados;
- 4) Escala Salarial CC 40/89 a marzo 2014 – marzo 2018;
- 5) Fotocopia de la denuncia policial;
- 6) Videos desempeñando tareas. *
- 7) Fotografías del Sr. Juan Manuel Trejo en ocasión del trabajo. * ver

La documentación que se indica, ya ha sido presentada en
forma adjunta a la demanda oportunamente incoada y los originales ya obran en Caja
Fuerte de ese Juzgado a excepción de los puntos 4, 6 y 7 que serán producidos
oportunamente.

MAGALI MOLINA
ABOGADA
M. P. 1997

Provéase de conformidad

JUSTICIA.-

JU, 24 MAY 2018 10:51
JUZGADO DEL TRABAJO I
*Plan copiar en 3 fs y
trahido en 4 fs*
PROC. CLARA PATRICIA REYNOSO
SECRETARIA
JUZGADO DEL TRABAJO 1a NOM.
CENTRO JUDICIAL CONCEPCION

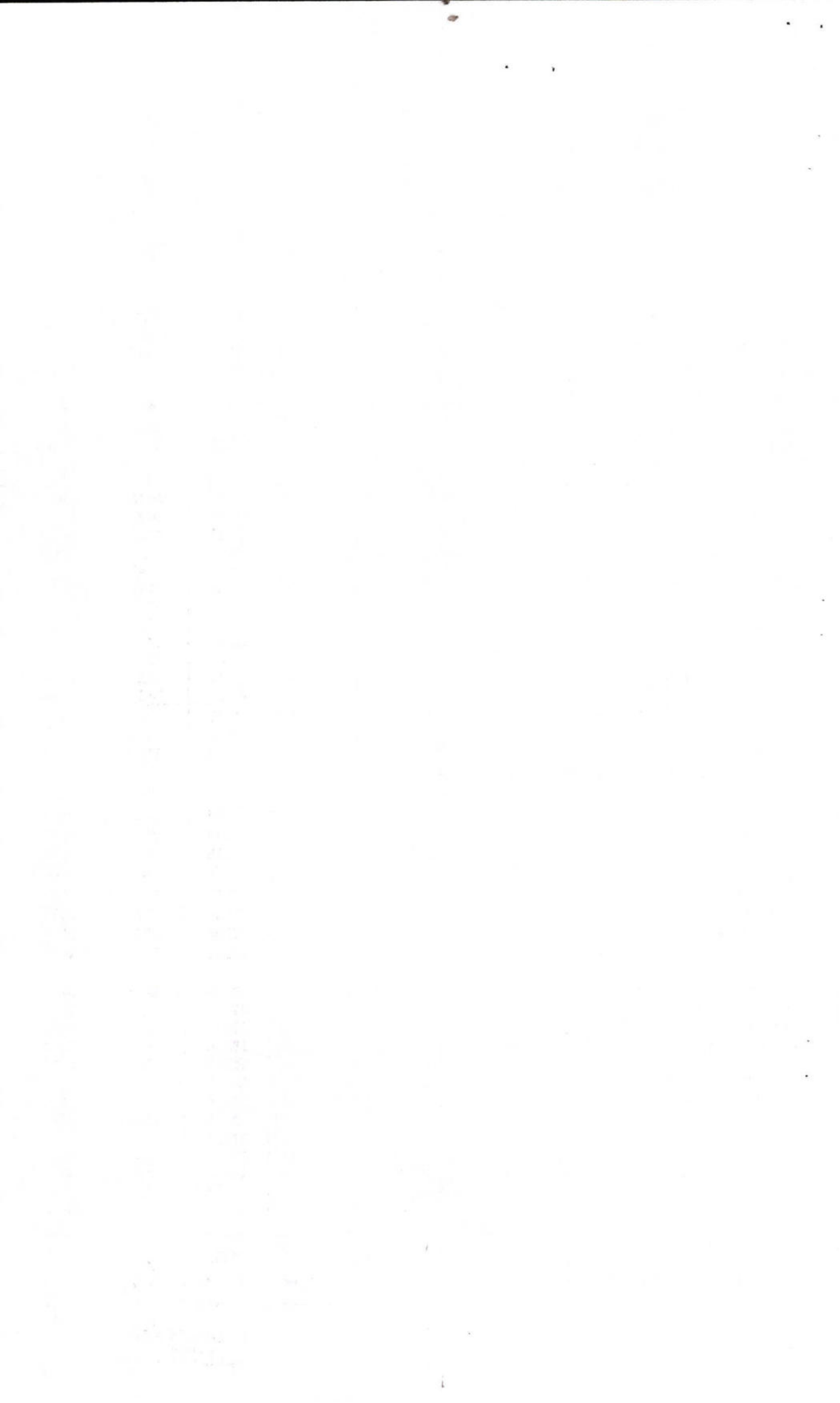



SINDICATO DE CHOFERES DE CAMIONES
Obreros y Empleados del Transporte de Cargas por Automotor, Servicios, Logística
y Distribución de la Ciudad Autónoma y Provincia de Buenos Aires

Personería Gremial N° 6

FILIAL DE LA F.N.T.C. y O.T.A.C.L. y S. ADHERIDA A LA C.G.T

SAN JOSÉ 1781, CIUDAD DE BS. AS. (CP 1136) - TEL. 4378-1000 / 5552-5700

www.camioneros.org.ar

info@camioneros-ba.org.ar

CONVENIO COLECTIVO DE TRABAJO 40/89 PLANILLA N° 178

\$

Escala salarial vigente a partir del 1° de Marzo de 2014
del C.C.T. aludido, Items 6.1.1. y 6.2.13. **emergente**

ITEM 6.1.1. - SALARIOS BÁSICOS		POR MES		POR DÍA		Horas extra	
						50%	100%
PERSONAL OPERATIVO Ver Ref. 15, 24, 105, 106, 202							
Conductores - Ver ref. 1, 2, 8, 9, 12, 13, 14, 16, 17, 20, 25, 26, 103, 201, 203, 204, 304, 501							
a) De Primera Categoría		5.232,16		218,01		40,88	54,50
b) De Segunda Categoría		5.138,91		214,12		40,15	53,53
c) De Tercera Categoría		5.045,58		210,23		39,42	52,56
d) De grúas móviles, Autogrúas o grúas montadas sobre chasis de camión y tractocargadores y/o palas cargadoras y similares							
- Grúa h/ 10 T y autoelevadores		5.325,43		221,89		41,60	55,47
- Grúa más de 10 y h/ 20 T		5.857,97		244,08		45,77	61,02
- Grúa más de 20 y h/ 35 T		6.092,29		253,85		47,60	63,46
- Grúa más de 35 y h/ 45 T		6.335,98		264,00		49,50	66,00
- Grúa más de 45 y h/ 55 T		6.589,42		274,56		51,48	68,64
- Grúa más de 55 y h/ 70 T		6.918,89		288,29		54,05	72,07
- Grúa más de 70 y h/ 90 T		7.264,83		302,70		56,76	75,68
- Grúa más de 90 y h/ 110 T		7.628,07		317,84		59,60	79,46
- Grúa más de 110 y h/ 140 T		8.009,47		333,73		62,57	83,43
- Grúa más de 140 y h/ 170 T		8.409,94		350,41		65,70	87,60
- Grúa más de 170 y h/ 300 T		8.830,44		367,94		68,99	91,99
- Grúa más de 300 T		9.536,88		397,37		74,51	99,34
e) Encargado - Ver Ref. 25, 26		4.917,49		204,90		38,42	51,23
f) Recibidor y/o Clasificador de guías - Ver Ref. 25, 26		4.870,58		202,94		38,05	50,74
g) Embaladores. Peones especializados de mudanza y/o reparto - Ver Ref. 19, 21, 25, 26, 27, 101, 102, 501		4.824,64		201,03		37,69	50,26
h) Recolectores de residuos y limpieza - Ver. Ref. 10		4.824,64		201,03		37,69	50,26
i) Peones - Ver Ref. 25, 26		4.778,59		199,11		37,33	49,78
j) Peones generales de Barrido y Limpieza - Ver Ref. 11		4.778,59		199,11		37,33	49,78
k) Ayudantes mayores de 18 años		4.687,01		195,29		36,62	48,82
PERSONAL OPERATIVO DEL TRANSPORTE DE CLEARING, CARGA POSTAL Y CORREO PRIVADO							
l) Operador de Servicios - Ver Ref. 23		5.567,22		231,97		43,49	57,99
ll) Distribuidor domiciliario - Ver Ref. 23		5.067,25		211,14		39,59	52,79
m) Auxiliar Operativo de 1ª - Ver Ref. 23		5.216,25		217,34		40,75	54,34
n) Auxiliar Operativo de 2ª - Ver Ref. 23		4.964,54		206,86		38,79	51,72
PERSONAL OPERATIVO DEL TRANSPORTE DE CAUDALES - Ver Ref. 5							
ñ) Chofer de camión blindado		5.625,23		234,38		43,95	58,60
o) Chofer con firma		6.041,37		251,72		47,20	62,93
o bis) Custodio de unidad blindada		4.877,03		203,21		38,10	50,80
p) Auxiliar Operativo de 1ª		7.189,88		299,58		56,17	74,90
q) Auxiliar Operativo de 2ª		5.008,40		208,68		39,13	52,17
PERSONAL DE TALLER Y/O MANTENIMIENTO - Ver Ref. 3, 4, 6, 7, 18, 22, 501							
r) Oficial de Primera		5.827,20		242,80		45,53	60,70
s) Oficial completo de taller		5.525,30		230,22		43,17	57,56
t) Oficial		5.253,13		218,88		41,04	54,72
u) Medio Oficial		4.962,42		206,77		38,77	51,69
v) Oficial Gomero		5.253,13		218,88		41,04	54,72
w) Medio Oficial gomero		4.962,42		206,77		38,77	51,69
x) Lavadores. Engrasadores y Ayudantes de Taller		4.962,42		206,77		38,77	51,69
PERSONAL ADMINISTRATIVO - Ver Ref. 22, 23, 25, 26, 501							
y) Administrativo de Primera Categoría		5.206,69		216,95		40,68	54,24
z) Administrativo de Segunda Categoría		5.008,40		208,68		39,13	52,17
z1) Administrativo de Tercera Categoría		4.824,64		201,03		37,69	50,26
z2) Administrativo de Cuarta Categoría		4.732,84		197,20		36,98	49,30
z3) Maestranza y o serenos - Ver Ref. 21		4.732,84		197,20		36,98	49,30





SINDICATO DE CHOFERES DE CAMIONES
Obreros y Empleados del Transporte de Cargas por Automotor, Servicios, Logística
y Distribución de la Ciudad Autónoma y Provincia de Buenos Aires

Personería Gremial N° 6

FILIAL DE LA F.N.T.C. y O.T.A.C.L. y S. ADHERIDA A LA C.G.T

SAN JOSÉ 1781, CIUDAD DE BS. AS. (CP 1136) – TEL. 4378-1000 / 5552-5700

www.camioneros.org.ar

info@camioneros-ba.org.ar

CONVENIO COLECTIVO DE TRABAJO 40/89 PLANILLA N° 191 \$

Escala salarial vigente a partir del 1ro. de Marzo de 2018 emergente
del C.C.T. aludido, Ítems 6.1.1. y 6.2.13.

ITEM 6.1.1. - SALARIOS BÁSICOS	POR MES	POR DÍA	Horas extra	
			50%	100%
PERSONAL OPERATIVO Ver Ref. 15, 24, 105, 106, 202				
Conductores - Ver ref. 1, 2, 8, 9, 12, 13, 14, 16, 17, 20, 25, 26, 103, 201, 203, 204, 304, 501				
a) De Primera Categoría	15,635.56	651.48	122.15	162.87
b) De Segunda Categoría	15,356.92	639.87	119.98	159.97
c) De Tercera Categoría	15,078.00	628.25	117.80	157.06
d) De grúas móviles, Autogrúas o grúas montadas sobre chasis de camión y tractocargadores y/o palas cargadoras y similares				
- Grúa h/ 10 T y autoelevadores	15,914.30	663.10	124.33	165.78
- Grúa más de 10 y h/ 20 T	17,505.73	729.41	136.76	182.35
- Grúa más de 20 y h/ 35 T	18,205.96	758.58	142.23	189.65
- Grúa más de 35 y h/ 45 T	18,934.20	788.93	147.92	197.23
- Grúa más de 45 y h/ 55 T	19,691.57	820.48	153.84	205.12
- Grúa más de 55 y h/ 70 T	20,676.15	861.51	161.53	215.38
- Grúa más de 70 y h/ 90 T	21,709.96	904.58	169.61	226.15
- Grúa más de 90 y h/ 110 T	22,795.46	949.81	178.09	237.45
- Grúa más de 110 y h/ 140 T	23,935.23	997.30	186.99	249.33
- Grúa más de 140 y h/ 170 T	25,131.99	1,047.17	196.34	261.79
- Grúa más de 170 y h/ 300 T	26,388.59	1,099.52	206.16	274.88
- Grúa más de 300 T	28,499.68	1,187.49	222.65	296.87
e) Encargado - Ver Ref. 25, 26	14,695.21	612.30	114.81	153.08
f) Recibidor y/o Clasificador de guías - Ver Ref. 25, 26	14,555.04	606.46	113.71	151.62
g) Embaladores. Peones especializados de mudanza y/o reparto - Ver Ref. 19, 21, 25, 26, 27, 101, 102, 501	14,417.74	600.74	112.64	150.19
h) Recolectores de residuos y limpieza - Ver. Ref. 10	14,417.74	600.74	112.64	150.19
i) Peones - Ver Ref. 25, 26	14,280.14	595.01	111.56	148.75
j) Peones generales de Barrido y Limpieza - Ver Ref. 11	14,280.14	595.01	111.56	148.75
k) Ayudantes mayores de 18 años	14,006.46	583.60	109.43	145.90
PERSONAL OPERATIVO DEL TRANSPORTE DE CLEARING, CARGA POSTAL Y CORREO PRIVADO				
l) Operador de Servicios - Ver Ref. 23	16,636.84	693.20	129.98	173.30
ll) Distribuidor domiciliario - Ver Ref. 23	15,142.75	630.95	118.30	157.74
m) Auxiliar Operativo de 1ª - Ver Ref. 23	15,588.03	649.50	121.78	162.38
n) Auxiliar Operativo de 2ª - Ver Ref. 23	14,835.82	618.16	115.91	154.54
PERSONAL OPERATIVO DEL TRANSPORTE DE CAUDALES - Ver Ref. 5				
ñ) Chofer de camión blindado	16,810.20	700.43	131.33	175.11
o) Chofer con firma	18,053.77	752.24	141.05	188.06
o bis) Custodio de unidad blindada	14,574.30	607.26	113.86	151.82
p) Auxiliar Operativo de 1ª	21,485.92	895.25	167.86	223.81
q) Auxiliar Operativo de 2ª	14,966.89	623.62	116.93	155.91
PERSONAL DE TALLER Y/O MANTENIMIENTO - Ver Ref. 3, 4, 6, 7, 18, 22, 501				
r) Oficial de Primera	17,413.78	725.57	136.04	181.39
s) Oficial completo de taller	16,511.56	687.98	129.00	172.00
t) Oficial	15,698.23	654.09	122.64	163.52
u) Medio Oficial	14,829.50	617.90	115.86	154.48
v) Oficial Gomero	15,698.23	654.09	122.64	163.52
w) Medio Oficial gomero	14,829.50	617.90	115.86	154.48
x) Lavadores, Engrasadores y Ayudantes de Taller	14,829.50	617.90	115.86	154.48
PERSONAL ADMINISTRATIVO - Ver Ref. 22, 23, 25, 26, 501				
y) Administrativo de Primera Categoría	15,559.45	648.31	121.56	162.08
z) Administrativo de Segunda Categoría	14,966.89	623.62	116.93	155.91
z1) Administrativo de Tercera Categoría	14,417.74	600.74	112.64	150.19
z2) Administrativo de Cuarta Categoría	14,143.43	589.31	110.50	147.33
z3) Maestranza y/o serenos - Ver Ref. 21	14,143.43	589.31	110.50	147.33

Antigüedad - Ver Item 6.1.5.: UNO (1%) por cada año de antigüedad, calculado sobre la totalidad de los rubros remunerativos de este C.C.T.

Día del Trabajador Camionero: 15 de Diciembre de cada año. Ver Item 3.3.3. Dicha jornada de trabajo debe abonarse con 100% de recargo (si coincide con sábado o domingo y es trabajado con 200% de recargo)

Vacaciones ordinarias - Ver Item 3.3.2.: Todos los trabajadores comprendidos en el presente Convenio Colectivo de Trabajo percibirán un adicional fijo por cada día de vacaciones gozadas de \$ 365,23

OTRAS REMUNERACIONES Y VIÁTICOS

ITEM	DENOMINACIÓN	MONTO SEGÚN ZONA		
		GENERAL	COEF. 1,2	COEF. 1,4
Remuneraciones complementarias				
5.5.2.	Calentamiento asfalto o similar	651.48	781.78	912.07
	Por cada viaje en que realice la operación			
6.2.1.	Limpieza de pozos, depósitos o tanques	2 jornales de su categoría por pozo, depósito o tanque		
Remuneraciones complementarias para personal Larga Distancia				
4.2.3.	Horas extra por kilometraje recorrido Ver Ref. 301, 302	1.25086	1.50103	1.75120
	Por kilómetro			
4.2.5. inc. b)	Permanencia fuera residencia habitual Ver. Ref. 303	442.57	531.66	531.66
	Por día y persona			
4.2.6.	Control descarga / Reparto	651.48	781.78	912.07
	Por día			
4.2.9.	Transporte de automóviles	651.48	781.78	912.07
	Por cada viaje con carga realizado			
Viáticos - No sufrirán descuento ni carga social alguna según lo establecido en el Item 4.2.11.				
# Personal Corta Distancia y Locales → Ver Ref. 408, 409				
4.1.12.	Comida (ver nota al pie)	239.26	287.11	334.96
Ver Ref. 15, 401, 408, 409, 410, 411, 412, 413, 414	Por cada comida en cada día efectivamente trabajado			
4.1.13.	Especial (ver nota al pie)	120.06	144.07	168.08
Ver Ref. 15, 408, 409, 410, 411, 412, 413, 414	Por cada día efectivamente trabajado			
4.1.14.	Pernoctada	278.66	334.39	390.12
Ver. Ref. 15	Por día y persona			
# Especial por Transporte de Caudales				
5.1.15.	Servicio eventual larga distancia	406.94	488.33	569.72
	Por día de labor			
# Personal Larga Distancia				
4.2.4.	Viático por kilometraje recorrido	1.25086	1.50103	1.75120
Ver Ref. 402, 403, 404, 405	Por kilómetro			
4.2.5. inc. a)	Permanencia fuera residencia habitual	844.34	1,014.90	1,014.90
Ver. Ref. 406	Por día y persona			
4.2.17.	Cruce de frontera	581.46	663.03	663.03
Ver Ref. 407	Por cada cruce			

Subsidio por fallecimiento familiares (Item 6.2.5.) - Cónyuge o hijos: Monto equivalente a 8 jornales de la categoría ocupada por el beneficiario **Padres o hermanos:** Monto equivalente a 4 jornales de la categoría ocupada por el beneficiario

Suplemento no remunerativo: A partir del 01 de marzo de 2008 los trabajadores beneficiarios de la asignación por hijo discapacitado percibirán además un suplemento no remunerativo equivalente a 3 (tres) jornales básicos de su categoría (Item 6.2.16.)

POR REFERENCIAS Y OTROS DETALLES CONSULTAR "CARTILLA AMPLIATORIA"

NOTA: A partir del 01 de marzo de 2008 todo el personal comprendido en el C.C.T. 40/89 (a excepción del abarcado por el capítulo 4.2.) percibirá los ítems 4.1.12. y 4.1.13. en forma acumulativa y conjunta, cualquiera sea la ubicación geográfica del lugar donde desempeñe su labor



JUICIO: TREJO JUAN MANUEL C/GASETU JUAN CARLOS S/ COBRO DE PESOS S/ CUADERNO DE PRUEBA DOCUMENTAL (ACTOR N° 1) - Expte. N° 190/15-A1

Concepción, 31 de mayo de 2018

Oportunamente se proveerá.-
 OPORTUNAMENTE, Resérvese en caja fuerte del juzgado -

 Dra. María Guadalupe Aique
 Juez
 Juzg. del Trabajo la. Nom.
 Centro Judicial Concepción

01 JUN 2018
 EN _____ ESTUVO A LA OFICINA
 ART. 163 C.P.C. y C.

 PROC. CLARA PATRICIA REYNOSO
 SECRETARIA
 JUZGADO DEL TRABAJO la NOM.
 CENTRO JUDICIAL CONCEPCION

29 MAR 2019
 EN _____ ESTUVO A LA OFICINA
 ART. 163 C.P.C. y C.

 PROC. CLARA PATRICIA REYNOSO
 SECRETARIA
 JUZGADO DEL TRABAJO la NOM.
 CENTRO JUDICIAL CONCEPCION

91
69



190/15-A2

JUICIO: TREJO JUAN MANUEL C/GASETU JUAN CARLOS
EXPTE N° 190/15-A2

CUADERNO DE PRUEBA TESTIMONIAL

PRUEBA DEL ACTOR N° 2

FECHA COMIENZA: 05/06/2015

FECHA DE OFRECIMIENTO: 29/05/2018

FECHA DE VENCIMIENTO: / /

Juez: DRA. MARÍA GUADALUPE AIQUEL

Secretario: PROC. CLARA PATRICIA REYNOSO

OFREZCO PRUEBA – C.P.A. 2:

SR. JUEZ EN CONCILIACION Y TRÁMITE DEL TRABAJO DE LA I NOMINACION. -

Juicio: TREJO JUAN MAUNEL C/ GASETU JUAN CARLOS S/COBRO DE PESOS - EXPTE.

N° 190/15.-

Adriana Magali Molina, por la actora en autos, y
manteniendo domicilio a los efectos legales en Casillero de Notificaciones N° 1187, a V.S.
respetuosamente me dirijo y digo:

Que en tiempo y forma vengo a ofrecer la siguiente

<p>PRUEBA TESTIMONIAL:</p>

Pido se cite a la audiencia de vista de causa de las personas
que a continuación se mencionan:

- 1) **José Ángel Silva**, argentino, DNI N° 8.519.160, jubilado, con domicilio real en calle Alberdi N° 220, de la Ciudad de Acheral, Depto. Monteros, de la Provincia de Tucumán;
- 2) **Jorge Rubén Cristaldo**, argentino, DNI N° 18.151.465, con domicilio real en calle Alberdi N° 402, de la ciudad de Acheral, Depto. Monteros, de la Provincia de Tucumán.
- 3) **José Andrés Lizárraga**, DNI N° 17.559.950, argentino, con domicilio real en Calle Moreno S/N (al lado del puente Alto, camino a los Valles), de la Ciudad de Acheral, Depto. Monteros, de la Provincia de Tucumán.
- 4) **Eduardo Luis Peralta**, DNI N° 13.398.625, argentino, con domicilio real en Calle Alberdi S/N (Al lado del Arroyo Acheral), de la Ciudad de Acheral, Depto. Monteros, de la Provincia de Tucumán.

Las mencionadas personas deberán responder a tenor del
siguiente cuestionario:

1.-Por las generales de la Ley.

✕ 2.-Diga el testigo si sabe o le consta si el Sr. TREJO JUAN
MANUEL, D.N.I. N° 22.070.066, trabajó como chofer de camiones de propiedad del Sr.



JUAN CARLOS GASETU, haciendo las tareas de traslado de caña de azúcar entre los Ingenios La Corona y La Fronterita. Dé razón de sus dichos.

3.- Diga el testigo si sabe o le consta las tareas que realizaba el Sr. TREJO JUAN MANUEL; y en caso afirmativo, en qué horario las cumplía. Dé razón de sus dichos.

4.-Diga el testigo si sabe o le consta si el Sr. TREJO JUAN MANUEL, sufrió un accidente en ocasión del trabajo que prestaba para el Sr. JUAN CARLOS GASETU. Dé razón de sus dichos.

5.-Diga el testigo si sabe o le consta en qué fecha aproximada se produjo el accidente al Sr. TREJO JUAN MANUEL. De razón de sus dichos. -

6.-Diga el testigo si sabe o le consta las consecuencias que dejó el accidente al Sr. TREJO JUAN MANUEL. De razón de sus dichos. -

Provéase de conformidad
JUSTICIA. -

MAGALI MOLINA
ABDGADA
M. P. 1997

JU. 24 MAY 2018 10:51
JUZGADO DEL TRABAJO I
con copia en 2A

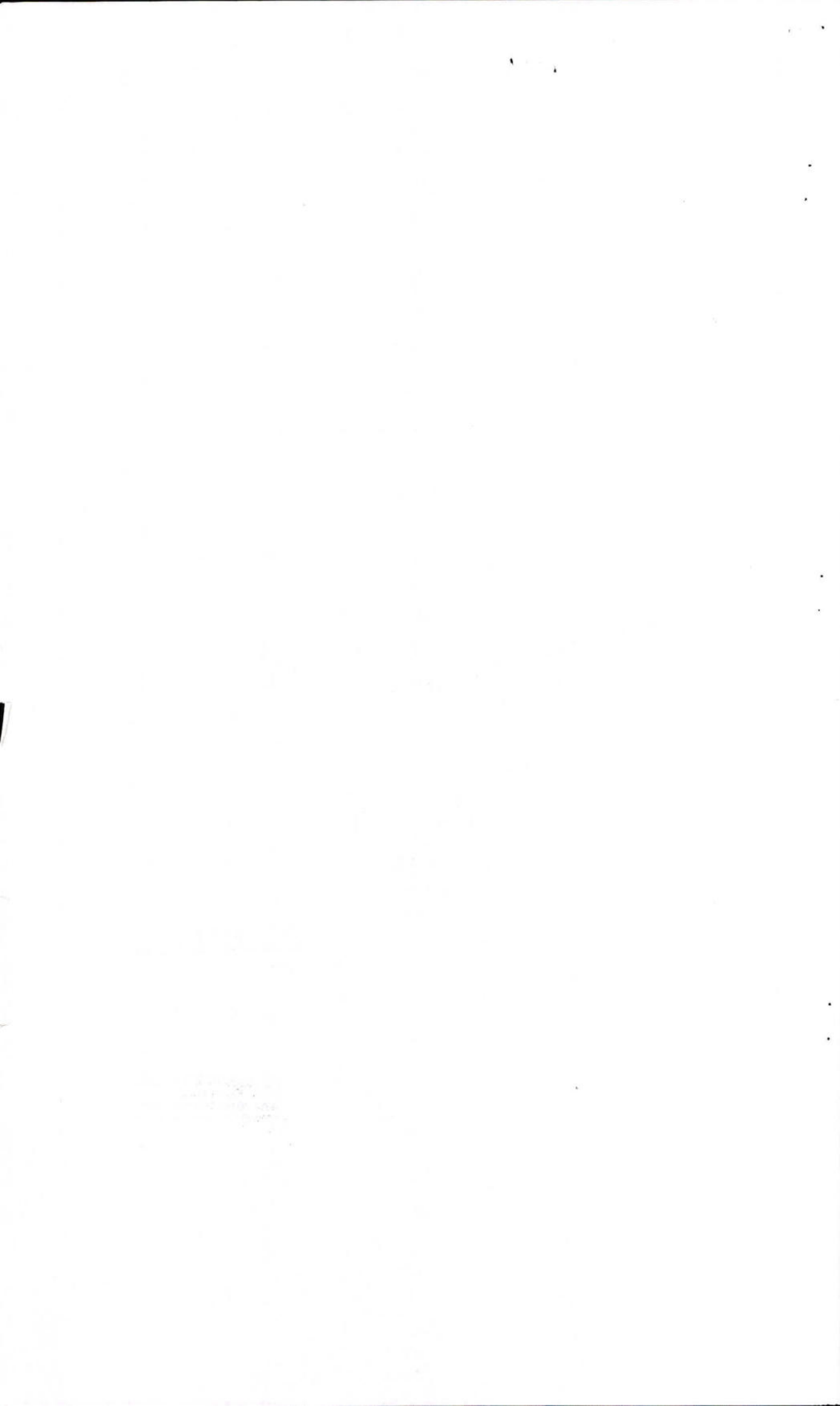

PROC. CLARA PATRICIA REYNOSO
SECRETARIA
JUZGADO DEL TRABAJO la NOM.
CENTRO JUDICIAL CONCEPCION



JUICIO: TREJO JUAN MANUEL C/GASETU JUAN CARLOS S/ COBRO DE PESOS S/ CUADERNO DE PRUEBA TESTIMONIAL (ACTOR N° 2) - Expte. N° 190/15-A2

Concepción, 31 de mayo de 2018

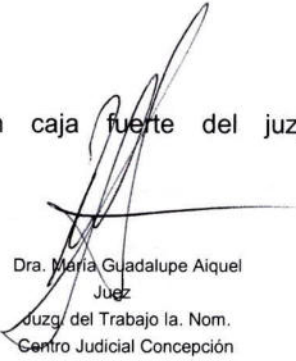
OPORTUNAMENTE, Resérvese en caja fuerte del juzgado -
Oportunamente se proveerá.-

Dra. María Guadalupe Aique
Juez
Juzg. del Trabajo la. Nom.
Centro Judicial Concepción

01 JUN 2018
EN _____ ESTUVO A LA OFICINA
ART. 163 C.P.C. y C.

PROC. CLARA PATRICIA REYNOSO
SECRETARIA
JUZGADO DEL TRABAJO la. NOM.
CENTRO JUDICIAL CONCEPCION

29 MAR 2019
EN _____ ESTUVO A LA OFICINA
ART. 163 C.P.C. y C.

PROC. CLARA PATRICIA REYNOSO
SECRETARIA
JUZGADO DEL TRABAJO la. NOM.
CENTRO JUDICIAL CONCEPCION

923

70



190/15-A3

JUICIO: TREJO JUAN MANUEL C/GASETU JUAN CARLOS
EXPTE N° 190/15-A3

CUADERNO DE PRUEBA INFORMATIVA

PRUEBA DEL ACTOR N° 3

FECHA COMIENZA: 05/06/2015

FECHA DE OFRECIMIENTO: 29/05/2018

FECHA DE VENCIMIENTO: / /

Juez: DRA. MARÍA GUADALUPE AIQUEL

Secretario: PROC. CLARA PATRICIA REYNOSO

OFREZCO PRUEBA – C.P.A. 3:

SR. JUEZ EN CONCILIACION Y TRÁMITE DEL TRABAJO DE LA I NOMINACION. -

Juicio: TREJO JUAN MANUEL C/ GASETU JUAN CARLOS S/COBRO DE PESOS - EXPTE.

N° 190/15.-

Adriana Magali Molina, por la actora en autos, y
manteniendo domicilio a los efectos legales en Casillero de Notificaciones N° 1187, a V.S.
respetuosamente me dirijo y digo:

Que en tiempo y forma vengo a ofrecer la siguiente

PRUEBA INFORMATIVA:

Pido se libren Oficios a:

a) **CLINICA PRIVADA DE OJOS SANTA LUCIA**, con domicilio en
Calle Junín N° 656, de la Ciudad de San Miguel de Tucumán, donde el Sr. Trejo Juan
Manuel fue asistido para que remita Copia de Historia Clínica.

Pericia medica X b) **CUERPO MEDICO DEL CENTRO JUDICIAL CONCEPCION**
para que informe acerca de las lesiones, secuelas e incapacidad del Sr. Trejo Juan Manuel,
DNI N° 22.070.066.

c) **HOSPITAL GENERAL LA MADRID**, con domicilio en Calle
Sarmiento N° 451-499, de la Ciudad de Monteros, Depto. Monteros, Provincia de
Tucumán, para que remita copia de Historia Clínica del Sr. Trejo Juan Manuel, DNI N°
22.070.066.

d) **AFIP** (Administración Federal de Ingresos Públicos) a los
efectos de que remita copias del Acta de Inspección realizada en Ingenio la Corona de
Concepción de los meses de junio, Julio y agosto de 2014 donde fue inspeccionado y se
tomaron los datos a mi mandante como empleado del Sr. GASETU JUAN CARLOS, DNI N°
10.842.181, cuando ingresaba a descargar el camión en dicho Ingenio.

f) **ANSES** a los efectos de que sirva informar si se registran
aportes jubilatorios efectuados por Juan Carlos Gasetu, DNI N° 10.842.181, a favor de
Juan Manuel Trejo DNI N° 22.070.066.



Hago reserva Art. 310 CPLT: "La prueba deberá ser producida dentro del plazo probatorio, bajo pena de nulidad, pero, si por razones no imputables al presentante, no le hubiera sido posible producirla, el juez mandará recibirla antes de alegarse de bien probado. El rechazo de la petición no dará lugar al recurso de apelación, pero la parte interesada podrá replantear la cuestión en la alzada. Art. 310 CPCCT". -



NAGALI MOLINA
ABOGADA
M. P. 1997

Provéase de conformidad
JUSTICIA. -

JU, 24 MAY 2018 10:49

JUZGADO DEL TRABAJO I

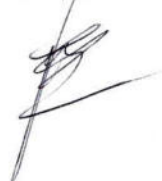
Me con copia ep 2 fs



PROC. CLARA PATRICIA REYNOSO
SECRETARIA
JUZGADO DEL TRABAJO la NOM.
CENTRO JUDICIAL CONCEPCION



JUICIO: TREJO JUAN MANUEL C/GASETU JUAN CARLOS S/ COBRO DE PESOS S/ CUADERNO DE PRUEBA INFORMATIVA (ACTOR N° 3) - Expte. N° 190/15-A3

Concepción, 31 de mayo de 2018

OPORTUNAMENTE, Resérvese en caja fuerte del juzgado -
Oportunamente se proveerá.-

Dra. María Guadalupe Aique
Juez
Juzg. del Trabajo la. Nom.
Centro Judicial Concepción

01 JUN 2018
EN _____ ESTUVO A LA OFICINA
ART. 163 C.P.C.y C.

PROC. CLARA PATRICIA REYNOSO
SECRETARIA
JUZGADO DEL TRABAJO la. NOM.
CENTRO JUDICIAL CONCEPCION

29 MAR 2019
EN _____ ESTUVO A LA OFICINA
ART. 163 C.P.C.y C.

PROC. CLARA PATRICIA REYNOSO
SECRETARIA
JUZGADO DEL TRABAJO la. NOM.
CENTRO JUDICIAL CONCEPCION

93
71



190/15-A4

JUICIO: TREJO JUAN MANUEL C/GASETU JUAN CARLOS
EXPTE N° 190/15-A4

CUADERNO DE PRUEBA PERICIAL CONTABLE

PRUEBA DEL ACTOR N° 4

FECHA COMIENZA: 05/06/2015

FECHA DE OFRECIMIENTO: 29/05/2018

FECHA DE VENCIMIENTO: / /

Juez: DRA. MARÍA GUADALUPE AIQUEL

Secretario: PROC. CLARA PATRICIA REYNOSO

OFREZCO PRUEBA - C.P.A. 4:

SR. JUEZ EN CONCILIACION Y TRÁMITE DEL TRABAJO DE LA I NOMINACION. -

Juicio: TREJO JUAN MANUEL C/ GASETU JUAN CARLOS S/COBRO DE PESOS - EXPTE.

N° 190/15.-

Adriana Magali Molina, por la actora en autos, y
manteniendo domicilio a los efectos legales en Casillero de Notificaciones N° 1187, a V.S.
respetuosamente me dirijo y digo:

Que en tiempo y forma vengo a ofrecer la siguiente

PERICIAL CONTABLE:

Solicito se practique por un Perito asistente único de oficio
del Cuerpo de Peritos Contadores de Tribunales la PERICIA CONTABLE de rigor, para que
se expida sobre los siguientes ítems:

- a).- Si la accionada lleva sus libros en legal forma;
- b).- Si la accionada lleva planillas de control de asistencia del
personal, quien las suscribía en su nombre y las horas de trabajo que cumplía mi
representada.
- c).- Si mi representada se encuentra registrada en sus libros,
y en caso afirmativo, informe las remuneraciones, jornada laboral y categoría que se le
reconocía, así como también la cantidad de horas abonadas, el monto de la hora abonada
por la accionada, si percibía horas extras, y si percibía aguinaldo y cuánto percibía;

d).- Liquidación de los importes adeudados al actor, desde el mes de Agosto de 2014, por los conceptos referidos en la Demanda, a la luz del Convenio Colectivo que rige la actividad.

Hago reserva Art. 310 CPLT: "La prueba deberá ser producida dentro del plazo probatorio, bajo pena de nulidad, pero, si por razones no imputables al presentante, no le hubiera sido posible producirla, el juez mandará recibirla antes de alegarse de bien probado. El rechazo de la petición no dará lugar al recurso de apelación, pero la parte interesada podrá replantear la cuestión en la alzada. Art. 310 CPCCT"-

Provéase de conformidad

JUSTICIA.-



MAGALI MOLINA
ABOGADA
M. P. 1997

JU, 24 MAY 2018 10:49
JUZGADO DEL TRABAJO I

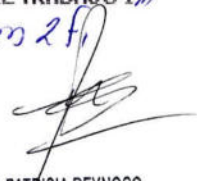
Con copia en 2 f.

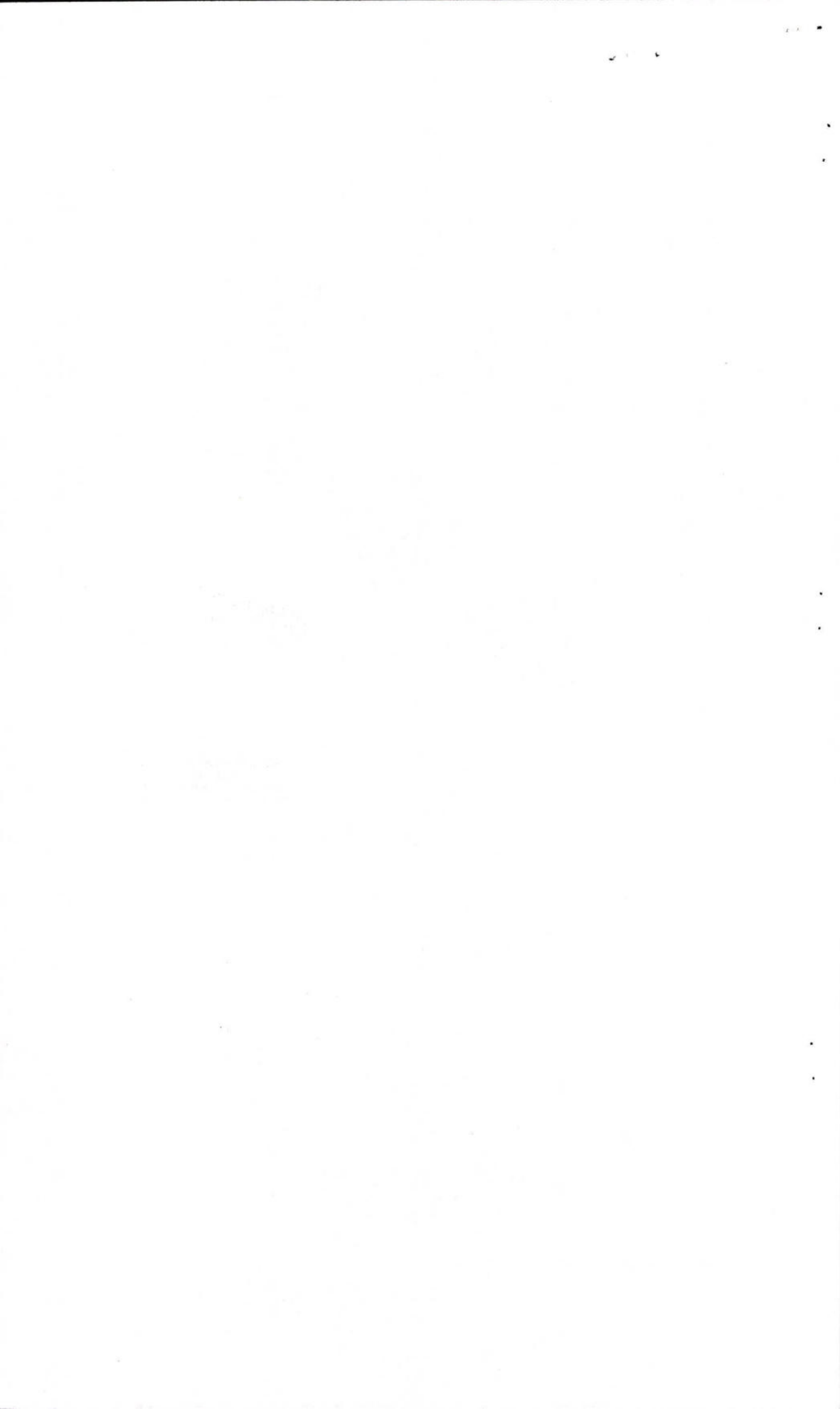

PROC. CLARA PATRICIA REYNOSO
SECRETARIA
JUZGADO DEL TRABAJO la NOM.
CENTRO JUDICIAL CONCEPCION



JUICIO: TREJO JUAN MANUEL C/GASETU JUAN CARLOS S/ COBRO DE PESOS S/ CUADERNO DE PRUEBA PERICIAL CONTABLE (ACTOR N° 4) - Expte. N° 190/15-A4

Concepción, 31 de mayo de 2018

Oportunamente, Resérvese en caja fuerte del juzgado -
Oportunamente se proveerá.-

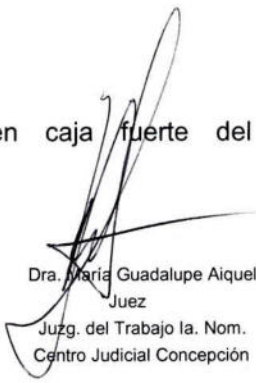
Dra. María Guadalupe Aique
Juez
Juzg. del Trabajo la. Nom.
Centro Judicial Concepción

01 JUN 2018
EN _____ ESTUVO A LA OFICINA
ART. 163 C.P.C. y C.

PROC. CLARA PATRICIA REYNOSO
SECRETARIA
JUZGADO DEL TRABAJO la. NOM.
CENTRO JUDICIAL CONCEPCION

29 MAR 2019
EN _____ ESTUVO A LA OFICINA
ART. 163 C.P.C. y C.

PROC. CLARA PATRICIA REYNOSO
SECRETARIA
JUZGADO DEL TRABAJO la. NOM.
CENTRO JUDICIAL CONCEPCION

94
72



190/15-A5

JUICIO: TREJO JUAN MANUEL C/GASETU JUAN CARLOS
EXPTE N° 190/15-A5

CUADERNO DE PRUEBA ABSOLUCION

PRUEBA DEL ACTOR N° 5

FECHA COMIENZA: 05/06/2015

FECHA DE OFRECIMIENTO: 29/05/2018

FECHA DE VENCIMIENTO: / /

Juez: DRA. MARÍA GUADALUPE AIQUEL

Secretario: PROC. CLARA PATRICIA REYNOSO

OFREZCO PRUEBA - C.P.A. 5:

SR. JUEZ EN CONCILIACION Y TRÁMITE DEL TRABAJO DE LA I NOMINACION.-

Juicio: TREJO JUAN MANUEL C/GASETU JUAN CARLOS S/COBRO DE PESOS - EXPTE. N° 190/15.-

Adriana Magali Molina, por la actora en autos, y
manteniendo domicilio a los efectos legales en Casillero de Notificaciones N°1187, a V.S.
respetuosamente me dirijo y digo:

Que en tiempo y forma vengo a ofrecer la siguiente

ABSOLUCION DE POSICIONES

GASETU JUAN CARLOS, DNI N° 10.842.181, con domicilio en
Calle 25 de Mayo N° 856 de la ciudad de Acheral, Depto. Monteros, de la Provincia de
Tucumán, deberá responder a tenor del pliego de preguntas contenido en sobre cerrado
que aquí se acompaña.

Hago reserva Art. 310 CPLT: "La prueba deberá ser producida
dentro del plazo probatorio, bajo pena de nulidad, pero, si por razones no imputables al
presentante, no le hubiera sido posible producirla, el juez mandará recibirla antes de
alegarse de bien probado. El rechazo de la petición no dará lugar al recurso de apelación,
pero la parte interesada podrá replantear la cuestión en la alzada. Art. 310 CPCCT"-

Provéase de conformidad
JUSTICIA.-

MAGALI MOLINA
ABOGADA
M. P. 1997 ✓

JU. 24 MAY 2018 10:50
JUZGADO DEL TRABAJO I

Mand. sobre comado de absolución y copn en 7/5



PROC. CLARA PATRICIA REYNOSO
SECRETARIA
JUZGADO DEL TRABAJO la NOM.
CENTRO JUDICIAL CONCEPCION



JUICIO: TREJO JUAN MANUEL C/GASETU JUAN CARLOS S/ COBRO DE PESOS S/ CUADERNO DE PRUEBA ABSOLUCION (ACTOR N° 5) - Expte. N° 190/15-A5

Concepción, 31 de mayo de 2018

OPORTUNAMENTE, Resérvese en caja fuerte del juzgado -
Oportunamente se proveerá.-

Dra. María Guadalupe Aique
Juez
Juzg. del Trabajo la. Nom.
Centro Judicial Concepción

91 JUN 2018
EN _____ ESTUVO A LA OFICINA
ART. 163 C.P.C. y C.

PROC. CLARA PATRICIA REYNOSO
SECRETARIA
JUZGADO DEL TRABAJO la. NOM.
CENTRO JUDICIAL CONCEPCION

29 MAR 2019
EN _____ ESTUVO A LA OFICINA
ART. 163 C.P.C. y C.

PROC. CLARA PATRICIA REYNOSO
SECRETARIA
JUZGADO DEL TRABAJO la. NOM.
CENTRO JUDICIAL CONCEPCION

95

73



190/15-A6

JUICIO: TREJO JUAN MANUEL C/GASETU JUAN CARLOS
EXPTE N° 190/15-A6

CUADERNO DE PRUEBA EXHIBICIÓN

PRUEBA DEL ACTOR N° 6

FECHA COMIENZA: 05/06/2015

FECHA DE OFRECIMIENTO: 29/05/2018

FECHA DE VENCIMIENTO: / /

Juez: DRA. MARÍA GUADALUPE AIQUEL

Secretario: PROC. CLARA PATRICIA REYNOSO

OFREZCO PRUEBA - C.P.A. 6:

SR. JUEZ EN CONCILIACION Y TRÁMITE DEL TRABAJO DE LA I NOMINACION. -

Juicio: TREJO JUAN MANUEL C/GASETU JUAN CARLOS S/COBRO DE PESOS - EXPTE.

N° 190/15.-

Adriana Magali Molina, por la actora en autos, y
manteniendo domicilio a los efectos legales en Casillero de Notificaciones N° 1187, a V.S.
respetuosamente me dirijo y digo:

Que vengo a ofrecer la siguiente:

PRUEBA DE EXHIBICION

Conforme Art. 91 del CPLT, SE INTIME a GASETU JUAN CARLOS, DNI N° 10.842.181, domiciliado en Calle 25 de mayo N° 856 de la Ciudad de Acheral, Depto. Monteros, de la provincia de Tucumán, para que, en el perentorio plazo de 10 días de notificado, proceda a EXHIBIR LOS LIBROS CONTABLES y LA DOCUMENTACION COMPLEMENTARIA obrante en su poder a los fines de constatar:

1) Las labores que realizaba, la antigüedad en la tarea, jornada laboral que cumplía, categoría laboral, y la remuneración que percibía, bajo sus órdenes TREJO JUAN MANUEL, DNI N° 22.070.066, con domicilio en Calle Bartolomé Mitre N° 165 de la Ciudad de Acheral, Dpto. Monteros, Provincia de Tucumán.

2) Las faltas que hubiere cometido y en su caso las sanciones disciplinarias que se le hubieren aplicado a **TREJO JUAN MANUEL**, argentino, mayor de edad, casado, D.N.I. N° 22.070.066, con domicilio en Calle Bartolomé Mitre N° 165, Dpto. Monteros, Provincia de Tucumán, durante el curso de su desempeño. -

Hago reserva Art. 310 CPLT: "La prueba deberá ser producida dentro del plazo probatorio, bajo pena de nulidad, pero, si por razones no



imputables al presentante, no le hubiera sido posible producirla, el juez mandará recibirla antes de alegarse de bien probado. El rechazo de la petición no dará lugar al recurso de apelación, pero la parte interesada podrá replantear la cuestión en la alzada. Art. 310 CPCCT". -

Provéase de conformidad

JUSTICIA. -

MAGALI MOLINA
ABOGADA
M. P. 1997

JU, 24 MAY 2018 10:53

JUZGADO DEL TRABAJO I

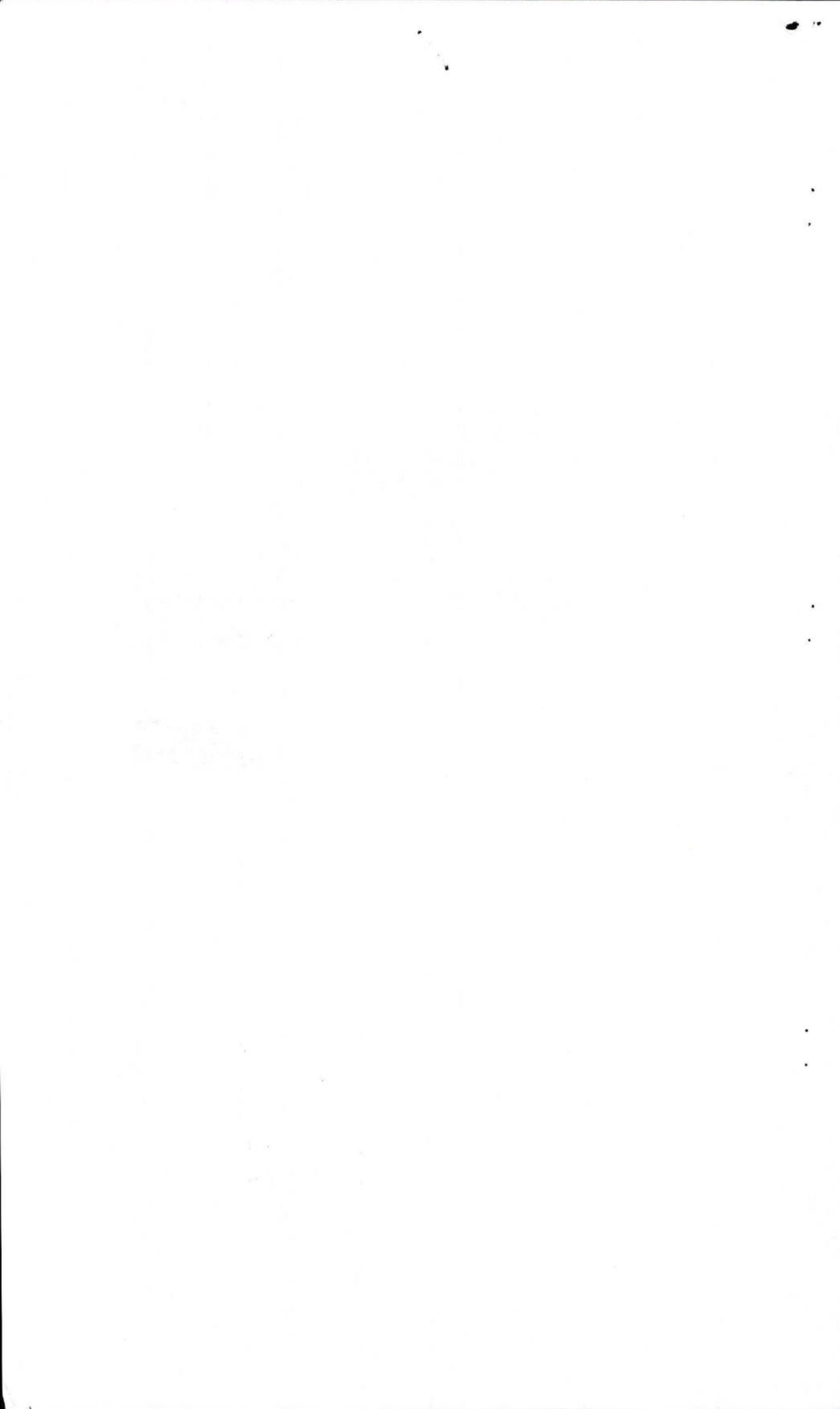

PROC. CLARA PATRICIA REYNOSO
SECRETARIA
JUZGADO DEL TRABAJO la NOM.
CENTRO JUDICIAL CONCEPCION



JUICIO: TREJO JUAN MANUEL C/GASETU JUAN CARLOS S/ COBRO DE PESOS S/ CUADERNO DE PRUEBA EXHIBICIÓN (ACTOR N° 6) - Expte. N° 190/15-A6

Concepción, 31 de mayo de 2018

Oportunamente, Resérvese en caja fuerte del juzgado -
Oportunamente se proveerá.-

Dra. María Guadalupe Aiquel
Juez
Juzg. del Trabajo la. Nom.
Centro Judicial Concepción

01 JUN 2018
EN _____ ESTUVO A LA OFICINA
ART. 163 C.P.C.y C.

PROC. CLARA PATRICIA REYNOSO
SECRETARIA
JUZGADO DEL TRABAJO la. NOM.
CENTRO JUDICIAL CONCEPCION

28 MAR 2019
EN _____ ESTUVO A LA OFICINA
ART. 163 C.P.C.y C.

PROC. CLARA PATRICIA REYNOSO
SECRETARIA
JUZGADO DEL TRABAJO la. NOM.
CENTRO JUDICIAL CONCEPCION

96 74