

FOTOGRAFIA N°30

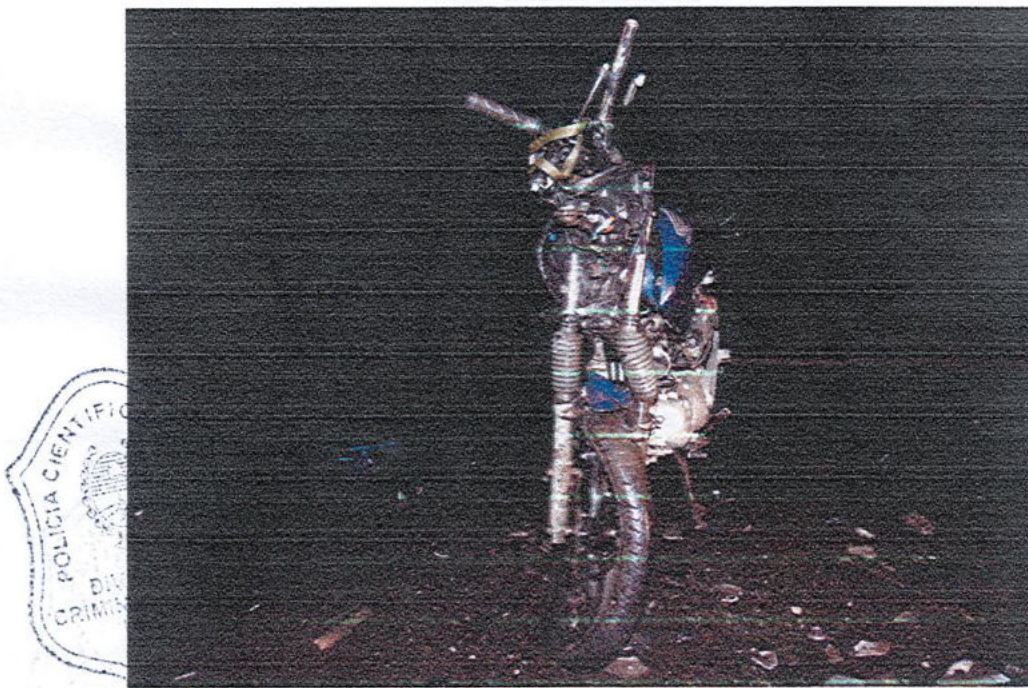

FOTOGRAFIA N°30: Toma al lateral izquierdo de motocicleta, marca Honda, modelo titán de color azul con detalles negros -

FOTOGRAFIA N°31



FOTOGRAFIA N°31: Toma a la parte frontal, donde se observa su estado -

FOTOGRAFIA N°32



FOTOGRAFIA N°32: Toma al lateral derecho, donde se observa su estado.

FOTOGRAFIA N°33



FOTOGRAFIA N°33: Toma a la parte posterior, donde se observa su estado.

FOTOGRAFIA N°34



FOTOGRAFIA N°34: Se observa el dominio A007 JHL -

FOTOGRAFIA N°35



FOTOGRAFIA N°35: Se observa en detalle los daños en parte frontal -

FOTOGRAFIA N°36



FOTOGRAFIA N°36: Se observa la posición del exánime en banquina este

FOTOGRAFIA N°37:



FOTOGRAFIA N°37 ideen a la toma que antecede desde otro ángulo -

FOTOGRAFIA N°38:



FOTOGRAFIA N°38

FOTOGRAFIA N° 39:



FOTOGRAFIA N°39

FOTOGRAFIA N°40



FOTOGRAFIA N°40:



FOTOGRAFIA N°41



FOTOGRAFIA N°41:



FOTOGRAFIA N°41

FOTOGRAFIA N°42



FOTOGRAFIA N° 42:

FOTOGRAFIA N°43



FOTOGRAFIA N°43:

FOTOGRAFIA N°44



FOTOGRAFIA N°44:

FOTOGRAFIA N°45



FOTOGRAFIA N°45:

NOTA: Las tomas desde n°38 hasta n°45, son solicitadas por personal de Medicina Legal -

-----ES MI INFORME-----

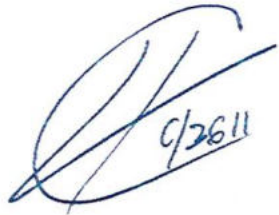

C/3611
HORACIO G MICUCCIO
SGTO C/3611
POLICIA CIENTIFICA

POLICIA DE TUCUMAN

DIVISION CRIMINALISTICA U.R.O.-
INFORME TECNICO N°:2199/21.-

MONTEROS, 20 DE DICIEMBRE DE 2021.-

SEÑOR:

JEFE DE DIV. CRIMINALISTICA U.R.O

CRIO. PPAL. LIC. DINO MARCIAL CONCHA

SU OFICINA:

REF: Elevar informe técnico.-

CAUSA: HOMICIDIO CULPOSO: FECHA DEL HECHO: 20/11/2021: VICTIMA: SIN IDENTIFICAR: IMPUTADO: AGÜERO EDUARDO SEBASTIAN: INTERVIENE: CRIA. SAN PABLO – UNIDAD FISCAL DE ATENTADOS CONTRA LAS PERSONAS C. J. CAPITAL: FECHA DE INSP: 20/11/2021: LUGAR: EN LA PLAYA DE U. O. P.-

Elevo a UD. el resultado de la inspección técnica realizada al vehículo que a continuación detallo.-

VEHICULO: AUTOMOVIL: MARCA: VOLKSWAGEN: MODELO: GOL TREND TIPO: SEDAN 5PTAS: COLOR: VER OBS: CHAPA PATENTE: NST - 565: MOTOR N°: CFZ M99556 : CHASIS N°: VER OBS.-

CONJUNTO DE DIRECCIÓN: Posee, con daños, no se pudo probar, (Ver obs.).-

FRENO DE PIE: Posee con daños, no se pudo probar, (Ver obs.).-

FRENO DE MANO: Posee con daños, no se pudo probar, (Ver obs.).-

ESPEJOS RETROVISORES: No posee ambos.

BOCINA: No posee, (Ver obs.).-

FAROS GRANDES DELANTEROS: No posee ambos, (Ver obs.).-

FARO CHICOS DELANTEROS: No posee ambos, (Ver obs.).-

FARO TRASEROS: No posee ambos, (Ver obs.).-

PARABRISAS: No posee.-

LIMPIA PARABRISAS: Posee, solo una escobilla la misma con daños, (Ver obs.).-

ASIENTOS: No posee sus tapizado solo se observó sus esqueletos con daños, (Ver obs.).-

CINTURONES DE SEGURIDAD: No posee, (Ver obs.).-

CUBIERTAS DELANTERAS: No posee ambas, solo se observó sus llantas, (Ver obs.).-

CUBIERTAS TRASERAS: No posee ambas solo se observó sus llantas, (Ver obs.).-

MOTOR CAJA EMBRAGUE: Posee, sus funcionamientos con daños totales, (Ver obs.).-

OBSERVACIONES: Al momento de realizar la inspección técnica del rodado antes mencionado a la vista directa presenta lo siguiente: Guardabarro delantero no posee; panel frontal de la unidad, su parante horizontal sujeta guardabarro desplazado hacia abajo; radiador en su conjunto quemado, el mismo desplazado hacia abajo; compartimiento de motor y todos sus accesorios carbonizados, el primero en su conjunto desplazado hacia abajo; capot de motor en parte media de lado derecho y pare de su extremo delantero se encuentra con deformaciones, torcido y con desplazamiento hacia atrás y arriba; cavidad de faros grande y chico del extremo derecho se halla en toda sus salientes con deformaciones, torcido, con hundimientos y desplazamiento hacia atrás; panel de guardabarro de rueda delantera derecha, presenta deformaciones, torcido, plegado, con arrastre y desplazamiento desde adelante hacia atrás. Motor y sistema eléctrico no se pudo probar por los daños que presenta la unidad, se adjunta anexo fotográfico para mayor ilustración. Ver anexo fotográfico.-



ANEXO FOTOGRAFICO DE INFORME N°2199/21.

CAUSA: HOMICIDIO CULPOSO: FECHA DEL HECHO: 20/11/2021: VICTIMA: SIN IDENTIFICAR: IMPUTADO: AGÜERO EDUARDO SEBASTIAN: INTERVIENE: CRIA. SAN PABLO – UNIDAD FISCAL DE ATENTADOS CONTRA LAS PERSONAS C. J. CAPITAL: FECHA DE INSP: 20/11/2021: LUGAR: EN LA PLAYA DE U. O. P.-

Dando cumplimiento a lo solicitado Elevo a Ud., el presente Informe Fotográfico el cual consta de (06) copias fotográficas del formato 9 x13.-

FOTOGRAFIA N° 1

FOTOGRAFIA N° 1: Toma realizada sobre ruta 38. A un Automóvil Marca: VOLKSWAGEN, Modelo: TREND, sin dominio a la vista, en las condiciones en que se encontraba.-

FOTOGRAFIA N ° 2



FOTOGRAFIA N ° 2: En la presente se observa parte trasera del automovil afectada a la causa.-

FOTOGRAFIA N ° 3



LIRQ

FOTOGRAFIA N ° 3: Se observa lateral derecho del autom6vil afectada a la causa, en las condiciones en que se encontraba.-

FOTOGRAFIA N ° 4



FOTOGRAFIA N°4: Realizada del lateral izquierdo afectado a la causa.-

FOTOGRAFIA N ° 5



FOTOGRAFIA N ° 5: Toma realizada a la chapa patente, (dominio), del automóvil mencionado, en las condiciones en que se encontraba.-

FOTOGRAFIA N ° 6



FOTOGRAFIA N ° 6: Toma realizada al sector donde se encuentra estampada la combinación alfanumérica de su motor. Se observa la siguiente combinación: **CFZM99556.**

-----ES MI INFORME-----



[Handwritten signature]
Cede Torres Juan A.

MONTEROS, 20 DE DICIEMBRE DE 2021

SEÑOR:

JEFE DE DIV. CRIMINALISTICA U.R.O

LIC. CRIO. PPAL. DINO MARICIAL CONCHA

SU OFICINA:

REF: Elevar informe técnico.-

CAUSA: HOMICIDIO CULPOSO: FECHA DEL HECHO: 20/11/2021: VICTIMA: SIN IDENTIFICAR:
IMPUTADO: AGÜERO EDUARDO SEBASTIAN: INTERVIENE: CRIA. SAN PABLO - UNIDAD
FISCAL DE ATENTADOS CONTRA LAS PERSONAS C. J. CAPITAL: FECHA DE INSP: 20/11/2021:
LUGAR: EN LA PLAYA DE U. O. P.-

Elevo a UD. el resultado de la inspección técnica realizada al
vehículo que a continuación detallo.

VEHICULO: MOTOCICLETA: MARCA: HONDA: MODELO: CG TITAN 150CC: COLOR: AZUL:
CHAPA PATENTE: A007JHL: MOTOR N°: KC08E2G153590: CUADRO N°: 8CHKC2110GL003632.-

CONJUNTO DE DIRECCIÓN: Posee, revisado sus partes con daños, no se pudo probar, (Ver obs.).--
ESPEJOS RETROVISORES: No posee.-
FAROS GRANDE DELANTEROS: Posee solo ficha y cables sueltos.-
FAROS DE GIROS: No posee.-
BOCINA: Posee, no se pudo probar, (Ver obs.).-
GUARDABARROS DELANTERO: Posee destrozado, solo se observó pequeñas partes en su sector medio.-
ASIENTO CONDUCTOR: Posee, en parte delantera con leves roturas en su tapizado, y en misma zona en su conjunto levemente desplazado hacia arriba.-
GUARDABARROS TRASERO: Posee en buen estado de conservación.-
POSA PIES TRASEROS: Posee, ambos en buen estado de conservación.-
POSA PIES DELANTEROS: Posee, el derecho torcido y desplazado hacia atrás, en su extremo levemente raspado, el izquierdo en sector inferior seccionado.-
CABALLETE DE PARADA: Posee, en buen estado de conservación.-
FARO DE POSICIÓN TRASERO: Posee, en buen estado, no se pudo probar, (Ver obs.).-
FARO DE STOP: Posee, no se pudo probar (ver obs.).-
FARO DE GIROS TRASEROS: No posee.-
CONJUNTO DE TRANSMISION: Posee, y no presenta anormalidades.-
CUBIERTA DELANTERA: Posee, en regular estado sus bandas de rodamientos.-
CUBIERTA TRASERA: Posee, en buen estado sus bandas de rodamientos.-
FRENO TRASERO: Posee, su palanca de freno torcido y desplazado hacia atrás, no se pudo probar por los daños que presenta la unidad.-
FRENO DELANTERO: Posee, su manija de freno con roturas, no se pudo probar, (Ver obs.).-
MOTOR CAJA EMBRAGUE: Posee, no se pudo probar sus funcionamientos (ver obs.).-

OBSERVACIONES: Al momento de realizar la inspección técnica al rodado antes mencionado a la vista directa presenta lo siguiente: Tablero de instrumento destrozado; manubrio de ambos lados torcidos hacia su centro y adelante, con desplazamiento en su conjunto hacia la izquierda, no posee su manopla de lado izquierdo; ambos barrales en zona media torcidos y desplazados hacia la izquierda, el izquierdo con mayor daño presentando roturas en sector medio, en zona inferior de cara externa de ambos se visualizó marcas de raspado y de fricción; llanta de rueda delantera se encuentra torcida y con roturas en sus rayos de aleación, la misma torcida y con desplazamiento hacia la izquierda; tanqué de combustible, en su cara externa de sector frontal se encuentra raspado, su carcasa cubre tanque de lateral izquierdo seccionada, caño de escape en sector delantero y cercano a su zona media se encuentran raspado y con hundimientos hacia adentro; pedal de freno torcido y desplazado hacia atrás desde su zona inferior; carcasa de zona media en parte posterior levemente desencastrada de su soporte de fijación; no posee carcasa posterior de ambos laterales; caño de escape, en su extremo y cerca del mismo su cara externa se encuentra raspado y con marcas de fricción; carcasa de lateral izquierdo de zona media no posee; tanque de combustible, en zona central parte posterior se encuentra torcido y con hundimientos hacia abajo, de lateral izquierdo en zona media y posterior se encuentra con deformaciones, torcido y con hundimientos hacia adentro, mostrando desprendimiento de pintura; tapa de motor de lateral derecho en su cara externa con leves marcas de fricción. Motor y sistema eléctrico, no se pudo probar por los daños que presenta la unidad.-

----- ES MI INFORME -----



[Firma]
Celia Torres Juan A.

CIUDAD MONTEROS, 20 DE DICIEMBRE DE 2021.-

Señor
Jefe de División Criminalística Monteros
Crío. Lic. Concha Marcial Dino
Su Oficina

CAUSA: HOMICIDIO CULPOSO **VICTIMA:** N.N. **CAUSANTE:** AGÜERO EDUARDO
SEBASTIAN **OCURRIDO:** 20-12-21 **RELEVADO:** 20-12-21
FISCALIA DE INSTRUCCIÓNª NOM. C.J... -

Dando cumplimiento a lo solicitado Elevo a Ud el correspondiente
anexo fotográfico compuesto de (7) copias fotográficas impresas a color del formato 9x13cm.-

FOTOGRAFIA N° 1



FOTOGRAFIA N° 01: Toma panorámica realizada sobre banquina enripiada ubicada en Ruta 301, altura intersección con calle virgen del Pilar. Lugar donde habría ocurrido el hecho que se investiga en la presente causa. Donde se observa indicado con n1 un automóvil dañado por la acción del fuego. Angulo fotográfico de la misma Sur-Norte.

FOTOGRAFIA N° 2



FOTOGRAFIA N° 02: Toma realizada en aproximación al indicador n1 ,donde se observa parte trasera de un automóvil Volkswagen gol y daños en su totalidad.

FOTOGRAFIA N° 3



FOTOGRAFIA N° 03 .Toma realizada a la parte lateral derecha del automóvil antes mencionado.

FOTOGRAFIA N° 4



FOTOGRAFIA N° 04: Toma realizada a la parte lateral Izquierda.

FOTOGRAFIA N° 5



FOTOGRAFIA N° 05: Toma realizada a la parte frontal del automóvil.

FOTOGRAFIA N° 6

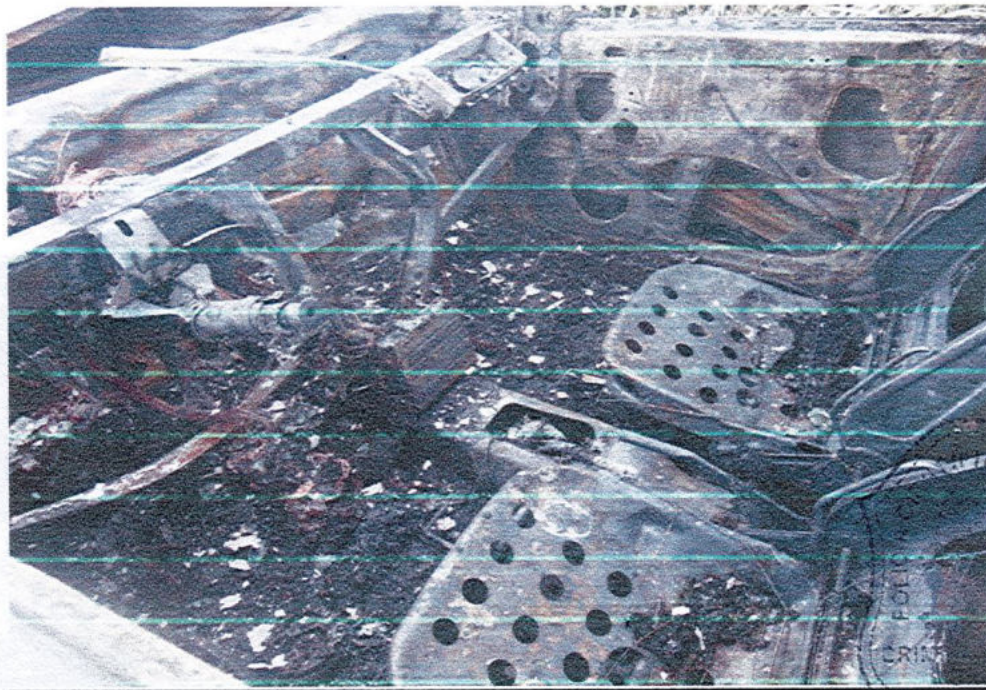

FOTOGRAFIA N° 06 Toma realizada a la parte interior parte delantera del automóvil, y los daños en el mismo.

-----ES MI INFORME-----



Chocobar Nathaniel
Agente c/11882
Div. Criminalística

UNIDAD FISCAL DE AATENTADOS CONTRA LAS PERSONAS

Centro Judicial Capital
Ministerio Público Fiscal
apfiscalla@gmail.com

SOLICITUD A LA POLICÍA**Nº4178804****REITERACIÓN**

San Miguel de Tucumán, **1 de Febrero de 2022.-**

AL SR. JEFE
COMISARIA DE SAN PABLO

S / D

Legajo: **AGUERO EDUARDO SEBASTIAN S/ HOMICIDIO CULPOSO
AGRAVADO EN ACCIDENTE DE TRÁNSITO - ART. 84 BIS PÁR. 2 VICT:
ROBLES FACUNDO FEDERICO.** Legajo Nº: **S-079024/2021.-**

En la causa del rubro, se solicita a Ud. que proceda a apersonarse en los domicilios de las personas que se indican a continuación, a fin de recabar los datos personales del mismo, incluyendo número telefónico de contacto ya que el mismo al intentar esta unidad comunicarse con los mismos en reiteradas oportunidades con los datos constantados por esa dependencia policial no se puede dar con los mismos, el mismo es necesaria como medio de comunicación y citación, en atención a las medidas de aislamiento ordenadas por la emergencia sanitaria vigente:

SALAS CRISTIAN DNI Nº 40.699.149, domiciliado en Bº Jardín Tel: 3816413585; ACOSTA ENZO DNI Nº 43.706.221, domiciliado en Punta

del Monte TEL: 3813597205; FRANCISCO ROCHA DNI N° 41.344.620,
domiciliado en B° Jardín Tel: 3813299999

Se hace constar que la presente medida tiene carácter de citación en los términos de los Arts. 65 y 134 del CPPT, debiéndose hacer saber al encartado que en caso de negarse a suministrar los datos requeridos podrá ser conducido por la fuerza pública a la Unidad Fiscal de Decisión Temprana.- Una vez cumplimentado lo dispuesto, se deberá devolver el presente debidamente diligenciado, en formato PDF al correo electrónico apfiscalia@gmail.com.

Saludo a Ud. atentamente.-

NOTA: Se hace constar que la remisión de la presente por medio de correo electrónico oficial o plataforma oficial del MPF es suficiente para acreditar su autenticidad y legitimidad no debiendo exigirse la constancia de firma digital ni de ningún tipo.

Acosta ENZO



43906221

- 381359725

- 3814498152

44-344620

Francisco ROCHA



Córdova (Hermana)

33.147572

381-3890499

- REVISIÓN MEDICA -

FISCALÍA ATENTADOS CONTRA LAS PERSONAS

CAUSA: AGUERO EDUARDO SEBASTIAN S/HOMICIDIO CULPOSO

LEGAJO: S-079024/2021

ANIBAL ROBERTO ATRIA, en mi carácter de abogado defensor MP 6247 y casillero digital 20270175067, de las demas condiciones obrantes en la causa, me presento y con respeto digo:

Que el sr. Eduardo Sebastian Aguero imputado en autos y bajo mi patrocinio legal. Se intento suicidar el segundo dia en el que se encontraba detenido. Luego de ser trasladado al hospital de salud mental Dr. Juan M. Obarrio, donde fue medicado y estabilizado. Al quedarse sin medicación y encontrándose en la misma situación de desesperación y angustia, y, con sus antecedentes psiquiátricos, solicito de manera URGENTE sea atendido por un Medico Psiquiatra. Así pueda ser resguardada su integridad física y mental.

PETITORIO

Por lo expuesto, a SS pido:

1- Sea atendido de manera URGENTE por un Medico Psiquiatra.

JUSTICIA

ANIBAL R. ATRIA
ABOGADO
M.P. 6247

UNIDAD FISCAL DE ATENTADOS CONTRA LAS PERSONAS

Centro Judicial Capital
Ministerio Público Fiscal

**Legajo: AGUERO EDUARDO SEBASTIAN S/ HOMICIDIO CULPOSO AGRAVADO
EN ACCIDENTE DE TRÁNSITO - ART. 84 BIS PÁR. 2 VICT: ROBLES FACUNDO
FEDERICO.**

Legajo N°: S-079024/2021.

San Miguel de Tucumán, 21 de Enero de 2022.

Proveyendo la presentación realizada por el Dr. Aníbal Roberto Atria, en su carácter de abogado defensor del ciudadano Agüero Eduardo Sebastián, en donde informa que el acusado se intentó suicidar el segundo día en el que se encontraba detenido y a los efectos de solicitar que el mismo sea atendido de forma urgente por un médico psiquiatra. **Córrase traslado de dicha presentación, al Juez que por turno corresponda a efectos de disponer las medidas pertinentes.**

Fdo. PAIS CARLOS (AUXILIAR FISCAL)

MINISTERIO PUBLICO FISCAL**CENTRO JUDICIAL CAPITAL****UNIDAD FISCAL DE ATENTADOS CONTRA LAS PERSONAS**

CAUSA: AGUERO EDUARDO SEBASTIAN S/ HOMICIDIO CULPOSO AGRAVADO EN
ACCIDENTE DE TRÁNSITO - ART. 84 BIS PÁR. 2 VICT: ROBLES FACUNDO FEDERICO.

LEGAJO: S-079024/2021

San Miguel de Tucumán, 19 de enero de 2022.

AL SR. JEFE DE

LA DIRECCIÓN LABORATORIO

DE QUIMICA Y TOXICOLOGICO

S _____ / _____ D

Esta Fiscalía de Atentados contra las Personas, a cargo del Fiscal de feria López Bustos Ignacio, tiene el agrado de dirigirse a Ud. a los efectos de que en el plazo de 24 hs. Se remita dosaje alcohólico, del ciudadano ROBLES FACUNDO FEDERICO DNI: 43848592 por un hecho ocurrido el día 20/12/2021 (accidente de tránsito) en Virgen del Pinal y Ruta 301 San Pablo Vila Noguez, en que resulto la muerte de la víctima.

Se ruega remitir los resultados en formato PDF, a la siguiente dirección de correo electrónico: apfiscalia@gmail.com.ar, o bien al telefono 3814174800.

Atte, Dra. Tusa Mariana Rocio

POLICIA DE TUCUMAN
DE LAS VIGILANCIA LEGAL CAPITAL

RECIBI: 19/01/22 HORA: _____

FIRMA: 72 CARGO: 3788

EXTE: 1944-27

San Miguel de Tucumán, Enero 11 del 2.022

Al Sr. Fiscal
Unidad Fiscal de Atentados Contra las Personas
Centro Judicial Capital
Dr. Lopez Bustos Ignacio
S / D

Atento a lo ordenado, mediante mandato judicial en formato digital (E-Mail), correspondiente al Legajo N° S-079024/2021, sobre la causa: **AGÜERO EDUARDO SEBASTIAN S/HOMICIDIO CULPOSO AGRAVADO EN ACCIDENTE DE TRÁNSITO – ART. 84 BIS PÁR. 2 VICT: ROBLES FACUNDO FEDERICO**, adjuntando informe de Dosaje Alcohólico en Sangre N° 7991/160 de ROBLES FACUNDO FEDERICO (cadáver).

KEM

Sin otro particular saludo a Ud. Atte.



Adorno
Dra. Adorno Cefina M.
ab. Tox. y Bqco. Legal
Policia de Tucumán

POLICIA DE TUCUMAN
DIRECCION SANIDAD



SECCION LABORATORIO TOXICOLOGICO

Nº DE CÓDIGO 118251
Nº DE INFORME 7991/160

DOSAJE DE ALCOHOL EN SANGRE
(MICRODIFUSIÓN)

PROCEDENCIA: Comisaria San Pablo

CAUSA: Homicidio culposo

CAUSANTE: Robles, Facundo (cadáver)

D.N.I.: no consta

EDAD: no consta

HECHO OCURRIDO EL DÍA: 20/12/2021

A HORAS: 01:15

SANGRE EXTRAÍDA EL DÍA: 20/12/2021

A HORAS: 03:40

CONTIENE 0.57 GRAMOS/LITRO, "cero gr, cincuenta y siete ctgr de alcohol / lt de sangre"

GRUPO SANGUÍNEO:

OBSERVACIONES:

Se adjunta sobre de remisión de muestra.-

La sangre se reserva 2 meses; pasado dicho tiempo pasa a decomiso de no mediar orden judicial de reserva.

ADJUNTO NOTA Nº: s/nº

SAN MIGUEL DE TUCUMÁN, MIÉRCOLES, 22 DE DICIEMBRE DE 2021

1/ 0000024489309096

Christian David Jaroszewski

COPIA DE SU ORIGINAL. INSERTO EN
EXCMTE Nº 7991/160 QUE OBRA EN ESTA DIVI JON
LABORATORIO TOXICOLOGICO

SAN MIGUEL DE TUCUMAN 19 ENE 2022



Dra. Adorno Celina M.
Lab. Tox. y Bazo. Legal
Policía de Tucumán

PODER JUDICIAL DE TUCUMÁN

CENTRO JUDICIAL CAPITAL

UNIDAD FISCAL DE ATENTADOS CONTRA LAS PERSONAS

**CAUSA: AGUERO EDUARDO SEBASTIAN S/ HOMICIDIO CULPOSO
AGRAVADO EN ACCIDENTE DE TRÁNSITO - ART. 84 BIS PÁR. 2 VICT:
ROBLES FACUNDO FEDERICO**

LEGAJO N°: S-079024/2021

San Miguel de Tucumán, 17 de enero de 2022

En atención a la designación efectuada por el imputado AGUERO EDUARDO SEBASTIAN DNI: 33050969: Téngase presente la aceptación efectuada por el Dr. ANIBAL ATRIA MP 6247 y en consecuencia, designase a este como defensor técnico del encartado, constituyendo domicilio legal a todos los efectos procesales del presente legajo en Mesa de Entrada Virtual del Ministerio Público Fiscal y en CASILLERO DIGITAL 20270175067, teléfono 3815532553, revocándose toda designación anterior. Asimismo, remítase copia digital del presente legajo por el medio más expedito.

Fdo. Digitalmente por **Dr. Pais Carlos Auxiliar Fiscal**

SE LIBRE OFICIO- SOLICITA INSCRIPCION DE LA DEFUNCION-

**UNIDAD FISCAL DE GRAVES ATENTADOS CONTRA LAS PERSONAS
CENTRO JUDICIAL CAPITAL**

**CAUSA: AGUERO EDUARDO SEBASTIAN S/ HOMICIDIO CULPOSO
AGRAVADO EN ACCIDENTE DE TRÁNSITO - ART. 84 BIS PÁR. 2 VICT:
ROBLES FACUNDO FEDERICO**

Legajo: S-079024/2021

MAXIMO ZERDA, abogado de las víctimas, al Sr. Fiscal
respetuosamente y conforme derecho, digo:

1.- SE LIBRE OFICIO- INSCRIPCION DE LA DEFUNCIÓN:

Que vengo a solicitar se libre oficio al Juzgado de Paz de San
Pablo a fin de que se practique la inscripción de la defunción del Sr. **ROBLES
FACUNDO FEDERICO** D.N.I. N° 43.848.592, ocurrida el día 20.12.2021 en la
localidad de San Pablo.-

Será Justicia.

**FIRMADO DIGITALMENTE
MAXIMO ZERDA- ABOGADO
M.P. 10.081 F° 581 L° P**

DESIGNA NUEVO DEFENSOR

FISCALIA ATENTADOS CONTRA LAS PERSONAS

CAUSA: AGÜERO EDUARDO SEBASTIAN S/ HOMICIDIO CULPOSO

LEGAJO: S-079024/2021

EDUARDO SEBASTIAN AGUERO, en mi carácter de imputado en autos, de las demás condiciones obrantes en el mismo ante usted, digo:

I.- que vengo en este acto a designar nuevo abogado defensor, por lo cual designo al Dr. Anibal Atria, MP 6247, revocando toda designación anterior.

Asimismo solicito se vincule al mismo al legajo de referencia.

JUSTICIA

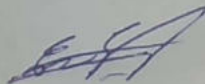

Otro si digo: ANIBAL ATRIA, abogado, con casillero digital 20270175067, y número de teléfono 381 5532553, se presenta y dice:

Que vengo a aceptar la designación conferida.

JUSTICIA



ANIBAL R. ATRIA
ABOGADO
MAT PROV 6247
MAT. FED. T° 99 - F° 430

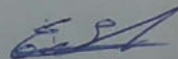

Dr. Anibal Adriel Paz

Casillero Electrónico N° 20-38649651-0
Tel: (0381) 153554836 – M.P. 9732

Email: anibaladrielpaz@hotmail.com



SR. FISCAL GRAVES ATENTADO CONTRA LAS PERSONAS.

CAUSA: AGÜERO SEBASTIAN s/ HOMICIDIO CULPOSO.

LEGAJO: S-079024/2021

ANIBAL A PAZ, abogado, por la defensa técnica en autos, y constituyendo domicilio para todos los efectos legales en casillero de notificaciones digital N°20-38649651-0, respetuosamente digo:

Pido se requiera pericia accidente-lógica.

Que vengo en tiempo y forma a solicitar al Sr. Fiscal intime a quien corresponda a que en carácter de urgente envíen las pericias accidentológicas de este traigo hecho que nos ocupa.

Asimismo, y a los fines de tomar conocimiento de TODO el legajo, solicito que se me envíe a mi correo electrónico la totalidad de las actuaciones, incluidas actas policiales, presentaciones de la querella , etc.

**PROVEER CONFORMIDAD
JUSTICIA.-**

ANIBAL A PAZ
ABOGADO
MAT PROF 9732

OTRO SI DIGO:

Anibal A. Paz, al Sr. Fiscal respetuosamente digo:

SOLICITO SALIDA ALTERNATIVA.

En atención al delito endilgado a mi representado y, habiendo encomendado el Dr. Ortega a la iniciativa de concluir la causa, solicito se lleve adelante una JUICIO ABREVIADO CONDICIONAL.

JUSTICIA.-

MINISTERIO PUBLICO FISCAL
EQUIPO CIENTÍFICO DE INVESTIGACIONES FISCALES
DEPARTAMENTO CRIMINALÍSTICA



SAN MIGUEL DE TUCUMAN, 2 de Febrero de 2022.

SR. FISCAL

UNIDAD FISCAL DE ATENTADOS CONTRA LAS PERSONAS – C.J. CAPITAL -

S _____ / _____ O:

Tengo el agrado de dirigirme a Ud., en relación a Causa Caratulada: **“AGUERO, Eduardo Sebastian S/ HOMICIDIO CULPOSO AGRAVADO EN ACCIDENTE DE TRÁNSITO - ART. 84 BIS PÁR. 2 VICT: ROBLES, Facundo Federico – Legajo Nº S-079024/2021”**, en trámite por ante esa Fiscalía a su cargo, a los efectos de remitir el Informe Pericial digitalizado **Nº 1222/2022**, de característica **“ACCIDENTOLOGICA”**, originado por el Encargado Ppal. Lic. Gustavo Jorge Ariel Samaniego, el cual consta de **DIESEISEIS (16)** paginas digitales; incluida la presente.

Sin otro particular, Saludo a Ud. atentamente.



MIGUEL ANGEL DELGADO
Prosecretario
Jefe del Departamento Criminalística
Equipo Científico de Investigaciones Fiscales
Ministerio Público Fiscal (ECIF)

MINISTERIO PÚBLICO FISCAL
EQUIPO CIENTIFICO DE INVESTIGACIONES FISCALES
(ECIF)



DEPARTAMENTO CRIMINALISTICA

PERITACION NRO: 1222/2022

CARACTERISTICA “ACCIDENTOLOGICA ”

CAUSA: AGUERO, Eduardo Sebastian S/ HOMICIDIO CULPOSO
AGRAVADO EN ACCIDENTE DE TRÁNSITO - ART. 84
BIS PÁR. 2

VICTIMA: ROBLES, Facundo Federico

F.H: 20/12/201

LEGAJO: S079024/21

INTERVIENE: UNIDAD FISCAL DE ATENTADOS CONTRA LAS
PERSONAS – C.J. CAPITAL

PROF. ACTUANTE: LIC. SAMANIEGO GUSTAVO JORGE ARIEL

INFORME PERICIAL Nº 1222/2021 – ACCIDENTOLOGICA.

CAUSA: “AGUERO, Eduardo Sebastian S/ HOMICIDIO CULPOSO AGRAVADO EN ACCIDENTE DE TRÁNSITO - ART. 84 BIS PÁR. 2 VICT– Legajo Nº S-079024/2021”

VICTIMA: ROBLES, Facundo Federico

F. H: 20/12/2021

LEGAJO: S-079024/2021

**AL SEÑOR JEFE DPTO. CRIMINALISTICA – ECIF.
PROSECRETARIO MIGUEL ANGEL DELGADO**

El que suscribe, Gustavo Jorge Ariel Samaniego, Encargado Principal, Lic. Criminalística y Criminología del Departamento Criminalística del Equipo Científico de Investigaciones Fiscales (ECIF) del Ministerio Público Fiscal, procede a labrar y elevar a su consideración el presente Informe Pericial, a los efectos de exponer los estudios realizados y conclusiones correspondientes.

OBJETO DEL PERITAJE.

El presente Informe tiene como objeto dar respuesta a los siguientes Puntos de Pericias, con el fin de determinar:

- a)- Vía, sentido de circulación y velocidad de cada uno de los vehículos involucrados;
- b) Cuál habría sido la dinámica del hecho;
- c) Cuál habría sido la causa del siniestro;
- d) Normas violadas;
- e) Causa primaria de producción del siniestro;
- f) Cualquier otro dato que estime de relevancia para la presente investigación con motivo del hecho ocurrido. Una vez cumplimentado lo dispuesto, se deberá devolver el presente debidamente diligenciado

ELEMENTOS OFRECIDOS PARA EL PERITAJE.

Para la realización del presente informe se recibieron los siguientes elementos:

- OFICIO SIN NUMERO DE FECHA 05/01/2022
- CARPETA TECNICA DEL SINIESTRO VIAL

Tomas Fotográficas, Plano del lugar del hecho, Examen físico mecánico de los vehículos protagonista del Siniestro.

- COPIA DIGITALIZADA DEL LEGAJO FISCAL

Actuaciones Policiales (Sumario), Examen médico realizado a la víctima; examen toxicológico.

DESARROLLO FUNDAMENTADO DEL PERITAJE.

La Accidentología Vial es una rama específica de las ciencias Criminalísticas que se ocupa del estudio en forma integral del fenómeno del Accidente de tránsito. Es decir que tiene como finalidad su investigación, capacitación, prevención y seguridad. Siendo la Criminalística la ciencia que tiene por objeto de estudio las evidencias relacionadas con un supuesto hecho delictivo y que tiene por finalidad constatar la existencia de un supuesto hecho delictivo, identificar los autores y desempeñarse como auxiliar permanente de justicia.

Se entiende por accidente de tránsito como el hecho ocurrido en la vía pública o eventualmente en la privada que tiene como consecuencia daños a la propiedad, lesiones e inclusive la muerte y tiene como requisito mínimo un vehículo en movimiento.

La Accidentología vial es una rama multidisciplinaria que recurre al auxilio de otras ciencias y disciplinas para poder realizar eficientemente su labor técnico-científico. Algunas de las ciencias y técnicas que más aportan son la Física, Matemática, Medicina Legal, informática, Fotografía, planimetría, etc.

El Perito en Accidentología Vial es el profesional cuyo título lo habilita y está facultado para intervenir y asesorar judicialmente y extrajudicialmente sobre todas las cuestiones que tienen que ver con los accidentes de tránsito.

El estudio de del accidente vial se basa en poder determinar científicamente cual o cuales fueron los factores elementales o básicos que tuvieron incidencia en la producción del mismo. Para ello se tiene en cuenta tres factores elementales siendo los siguientes: el humano, el vehicular y medio ambiente. En el primero de ellos se evalúa las condiciones psicofísicas de salud y conocimiento, en el segundo se tiene en cuenta fundamentalmente los elementos de seguridad activa y pasiva de los mismos y en el último de ello se analiza las condiciones meteorológicas, infraestructura vial y publicidad. importante destacar que el 95% de la responsabilidad de los siniestros viales se debe a causas humanas siendo el resto distribuidos a los demás factores.

INFORMACION RESULTANTE DEL ANALISIS DE CAUSA:

MINISTERIO PUBLICO FISCAL
EQUIPO CIENTÍFICO DE INVESTIGACIONES FISCALES
DEPARTAMENTO CRIMINALÍSTICA



1. **ACCIDENTE OCURRIDO EN:** Intersection de RUTA PROVINCIAL N° 301 y AV. VIRGEN DEL PILAR, SAN PABLO PROVINCIA DE TUCUMAN
Coordenadas de ubicacion via (GPS) 26°53'6.37"S,65°18'34.18"O
2. **HORA:** Una (1) horas con diez (10) minutos Aproximadamente.
3. **PROTAGONISTAS DEL ACCIDENTE VIAL:**
 - a) **Vehículo N° 1:** AUTOMÓVIL VOLKSWAGEN GOL NST-565
 - b) **Vehículo N° 2:** MOTOCICLETA HONDA CG TITAN A007JHL
4. **CONDUCTORES:**
 - Vehículo N° 1:** AGUERO SEBASTIAN EDUARDO. (34 AÑOS). DNI 33050969
 - Vehículo N° 2:** ROBLES FACUNDO FEDERICO. (19 AÑOS). DNI 43848592
5. **INSPECCIÓN OCULAR:**
 - a) **Característica de las vías:** Según acta de intervención e Inspección ocular, relevamiento Planimétrico e informe fotográfico realizados en el lugar del hecho, surge lo siguiente:
 - RUTA PROVINCIAL N° 301:** Trazada de SUR (S) a NORTE (N) con sentido de circulación hacia ambos puntos cardinales (doble mano).
 - AV. VIRGEN DEL PILAR:** Trazada de ESTE (E) a OESTE (O) con doble sentido de circulación. (doble mano)
 - b) Iluminación:** Por el horario de ocurrencia del hecho, la iluminación era escasa. Alumbrado publico
 - c) Visibilidad:** Reducida por la Noche. No se detecto presencia de elemento físico que impidiera la percepción o genere puntos ciegos en la intersección de las vías en cuestión.
 - d) Estado del Tiempo:** Nublado lluvioso.
 - e) Estado de la Calzada:** Mojada con ausencia de baches u otro desperfecto.
 - f) Señalización vertical:** Conforme a informe fotográfico y lo indicado en relevamiento, en el lugar no se observa presencia de cartelaría. Vía no semaforizada.

g) Señalización horizontal: Se observa presencia de señal vial horizontal consistente en doble línea amarilla (prohibido invadir carril contrario).

h) Huellas y rastros: Optica delantera de la moto rota y fuera de lugar; restos organicos; mancha pardo rojiza; huella de neumatico; tierra suelta; marca de efracciones (friccion).

DESARROLLO DE LOS PUNTOS PERICIALES:

Teniendo en cuenta los datos recolectados y del análisis de las fuentes de información, se procede a la resolución de la requisitoria pericial encomendada:

PUNTOS PERICIALES PROPUESTOS POR FISCALIA INTERVIENE.

- **Vía, sentido de circulación y velocidad de cada uno de los vehículos involucrados**

Vehículo N° 1: AUTOMÓVIL VOLKSWAGEL GOL NST-565 circulaba por Ruta Provincial 301 hacia el punto cardinal NORTE (N).

Vehículo N° 2: MOTOCICLETA HONDA CG TITAN, circulaba en sentido contrario al automovil. Es decir hacia el punto cardinal SUR (S), por la misma via. (Ruta 301). En cuanto a la velocidad de los vehiculos protagonistas del Accidente vial no es factible su determinacion en forma tecnico cientifica por no contar con la suficiente cantidad y calidad de evidencias necesarias.

- **Cuál habría sido la dinámica del hecho:**

En los pre-momentos del accidente vial el **AUTOMOVIL VOLKSWAGEN GOL DOMINIO NST-565** conducido por el **ciudadano AGÜERO EDUARDO SEBASTIAN DNI N° 33.050.969 de 34 AÑOS DE EDAD**, circulaba por **RUTA PROVINCIAL 301 PUNTA DEL MONTE LOCALIDAD DE SAN PABLO, PROV. DE TUCUMAN**; por su carril correspondiente con sentido y dirección hacia el punto cardinal **NORTE (N)**. Por su parte la **MOTOCICLETA HONDA CG TITAN DOMINIO A007 JHL** conducido por el ciudadano **ROBLES FACUNDO FEDERICO DNI N°43.848.592 de 19 AÑOS DE EDAD** transitaba por la vía terrestre antes mencionada por su carril correspondiente pero en sentido contrario es decir con sentido hacia el punto cardinal **SUR (S)**. Tal es así que, en circunstancias en que el rodado mayor (automóvil) arriba a la altura de la intersección de la **RUTA PROV. 301 AV. VIRGEN DEL PILAR**; realiza una maniobra de invasión de carril contrario violando la señal preventiva horizontal de doble línea amarilla (prohibido invadir carril contrario) interponiéndose en la línea de marcha del rodado menor (motocicleta).

Por tal motivo y no pudiendo la motocicleta reaccionar a tiempo ni disponiendo de espacio suficiente impacta con su frente a la parte frontal lado derecho del automóvil. Luego del primer impacto (auto-moto) se produce otro contacto (Segundo impacto) entre el cuerpo del conductor de la motocicleta y el parabrisas junto con el marco del mismo (parte superior del automovil). Luego del último contacto tanto la motocicleta como de su conductor son despedidos y proyectados hacia atrás y hacia la derecha del automóvil hasta sus lugares respectivos de inmovilidad final.

- **Cuál habría sido la causa del siniestro; debiendo indicar además las normas de tránsito vigentes que considere vulneradas, en su caso, por cada uno de los protagonistas del evento vial;**

FACTOR MEDIO AMBIENTE:

Diseño Vial Terrestre: Lugar de alta incidencia por zona suburbana y principalmente en los horarios picos debido a la densidad y fluidez en el tránsito vehicular. Intersección de vías con doble sentido de circulación (Avenida y Ruta). Hecho ocurrido en horario nocturno con escasa iluminación artificial y precipitación (lluvia). Violación de señal vial prohibido invadir carril contrario. (Doble línea amarilla).

FACTOR HUMANO:

No respetar ni acatar las normas de prevención y seguridad vial. No ajustar la conducción a las circunstancias del lugar.

El conductor del automóvil realizó una maniobra no permitida para el lugar consistente en una invasión de carril y conducir en estado de intoxicación alcohólica.

FACTOR VEHICULAR:

- No se pudo determinar la influencia directa o indirecta con las causas de producción del siniestro vial en cuestión por parte de alguno de los participantes.

• **Causa Primaria de Producción del Siniestro:**

Humana. Invasión de carril contrario, conduciendo con 1,5 grm/l de alcohol en sangre.

• **Normas Violadas**

LEY NACIONAL DE TRANSITO Y SEGURIDAD VIAL 24449

LEY PROVINCIAL Nº 6836/97 ADHERIDA A LA LEY NACIONAL



ACLARACION:

La norma presentada a continuación, se encuentra actualizada de acuerdo a las siguientes normas modificatorias, ampliatorias y/o reglamentarias:

TIPO DE NORMA	NUMERO	AÑO	BOLETÍN OFICIAL	FECHA PUBL.
DTO.	779	1995		
DTO.	179	1995		10-02-95
LEY	24.788	1997		03-04-97
LEY	25.456	2001		10-09-01
LEY	25.857	2004	30.313	08-01-04
LEY	25.965	2004	30.552	21-12-04
DTO.	1886	2004	30.557	28-12-04
LEY	26.363	2008	31.395	30-04-08
DTO.	1716	2008		23-10-08
DTO.	437	2011	32.130	14-04-11
LEY	27425	2017	100.133	22-12-17

Art. 22º - SISTEMA UNIFORME DE SEÑALAMIENTO. La vía pública será señalizada y demarcada conforme el sistema uniforme que se reglamente de acuerdo con los convenios internos y externos vigentes. Sólo son exigibles al usuario las reglas de circulación, expresadas a través de las señales, símbolos y marcas del sistema uniforme de señalamiento vial.

Art. 39º - CONDICIONES PARA CONDUCIR. Los conductores deben:

- a) Antes de ingresar a la vía pública, verificar que tanto él como su vehículo se encuentren en adecuadas condiciones de seguridad, de acuerdo con los requisitos legales, bajo su responsabilidad.

MINISTERIO PUBLICO FISCAL
EQUIPO CIENTÍFICO DE INVESTIGACIONES FISCALES
DEPARTAMENTO CRIMINALÍSTICA



No obstante, en caso de vehículos del servicio de transporte, la responsabilidad por sus condiciones de seguridad, se ajustará a lo dispuesto en el inc. a) del art. 53.

b) En la vía pública, circular con cuidado y prevención, conservando en todo momento el dominio efectivo del vehículo o animal, teniendo en cuenta los riesgos propios de la circulación y demás circunstancias del tránsito.

Cualquier maniobra deben advertirla previamente y realizarla con precaución, sin crear riesgo ni afectar la fluidez del tránsito.

Utilizarán únicamente la calzada, sobre la derecha y en el sentido señalado, respetando las vías o carriles exclusivos y los horarios de tránsito establecidos.

Art. 42º - ADELANTAMIENTO. El adelantamiento a otro vehículo debe hacerse por la izquierda conforme las siguientes reglas: a) El que sobrepase debe constatar previamente que a su izquierda la vía esté libre en una distancia suficiente para evitar todo riesgo, y que ningún conductor que le sigue lo esté a su vez sobrepasando; b) Debe tener la visibilidad suficiente y no iniciar la maniobra si se aproxima a una encrucijada, curva, puente, cima de la vía o lugar peligroso; c) Debe advertir al que le precede su intención de sobrepasarlo por medio de destellos de las luces frontales o la bocina en zona rural. En todos los casos, debe utilizar el indicador de giro izquierdo hasta concluir su desplazamiento lateral; d) Debe efectuarse el sobrepaso rápidamente de forma tal de retomar su lugar a la derecha, sin interferir la marcha del vehículo sobrepasado, esta última acción debe realizarse con el indicador de giro derecho en funcionamiento; e) El vehículo que ha de ser sobrepasado deberá, una vez advertida la intención de sobrepaso, tomar las medidas necesarias para posibilitarlo, circular por la derecha de la calzada y mantenerse, y eventualmente reducir su velocidad; f) Para indicar a los vehículos posteriores la inconveniencia de adelantarse, se pondrá la luz de giro izquierda, ante la cual los mismos se abstendrán del sobrepaso; g) Los camiones y maquinaria especial facilitarán el adelantamiento en caminos angostos, corriéndose a la banquina periódicamente; h) Excepcionalmente se puede adelantar derecha cuando: 1. El anterior ha indicado su intención de girar o de detenerse a su izquierda; 2. En un embotellamiento la fila de la izquierda no avanza o es más lenta.

LEY DE ALCOHOL CERO, Ley Provincial 8.848 - Artículo 1º.- Queda prohibido, en todo el territorio de la Provincia, conducir cualquier tipo de vehículos, habiendo consumido bebidas alcohólicas en cualquier cantidad.

- **Cualquier otro dato que estime de relevancia para la presente investigación con motivo del hecho ocurrido. Una vez cumplimentado lo dispuesto, se deberá devolver el presente debidamente diligenciado:**

Remitirse a los distintos apartados del presente informe.

CONCLUSIONES:

Conforme los elementos aportados, las valoraciones técnicas correspondientes y los resultados del estudio pericial, se arribo a las siguientes conclusiones:

a) Vía, sentido de circulación y velocidad de cada uno de los vehículos involucrados:

- RUTA PROVINCIAL N° 301 y AV. VIRGEN DEL PILAR, SAN PABLO PROVINCIA DE TUCUMAN Coordenadas de ubicacion via (GPS) 26°53'6.37"S,65°18'34.18"O
- AUTOMÓVIL VOLKSWAGEN GOL NST-565: hacia el cardinal NORTE (N)
- MOTOCICLETA HONDA CG TITAN: hacia el cardinal SUR (S)

Velocidad: No se pudo establecer en ninguno de los vehiculos protagonistas.

b)Cuál habría sido la dinámica del hecho:

En los pre-momentos del accidente vial el **AUTOMOVIL VOLKSWAGEN GOL DOMINIO NST-565** conducido por el **ciudadano AGÜERO EDUARDO SEBASTIAN DNI N° 33.050.969 de 34 AÑOS DE EDAD**, circulaba por **RUTA PROVINCIAL 301 PUNTA DEL MONTE LOCALIDAD DE SAN PABLO, PROV. DE TUCUMAN**; por su carril correspondiente con sentido y dirección hacia el punto cardinal **NORTE (N)**. Por su parte la **MOTOCICLETA HONDA CG TITAN DOMINIO A007 JHL** conducido por el ciudadano **ROBLES FACUNDO FEDERICO DNI N°43.848.592 de 19 AÑOS DE EDAD** transitaba por la vía terrestre antes mencionada por su carril correspondiente pero en sentido contrario es decir con sentido hacia el punto cardinal **SUR (S)**. Tal es así que, en circunstancias en que el rodado mayor (automóvil) arriba a la altura de la intersección de la RUTA PROV. 301 AV. VIRGEN DEL PILAR; realiza una maniobra de invasión de carril contrario violando la señal preventiva horizontal de doble línea amarilla (prohibido invadir carril contrario) interponiéndose en la línea de marcha del rodado menor (motocicleta) . Por tal motivo y no pudiendo la motocicleta reaccionar a tiempo ni disponiendo de espacio suficiente impacta con su frente a la parte frontal lado derecho del automóvil. Luego del último contacto tanto la motocicleta como de su conductor son despedidos y proyectados hacia atrás y hacia la derecha del automóvil hasta sus lugares respectivos de inmovilidad final.

c) Cuál habría sido la causa del siniestro; debiendo indicar además las normas de tránsito vigentes que consider vulneradas, en su caso, por cada uno de los protagonistas del evento vial:

El conductor del automóvil realizó una maniobra no permitida para el lugar consistente en una invasión de carril conduciendo en estado alcohólico con 1,5 grm/l de alcohol en sangre y violando la señal vial de prohibido adelantarse.

• Causa Primaria de Produccion del Siniestro:

Humana. Invasión de carril contrario.

d) Cualquier otro dato que estime de relevancia para la presente investigación:

Remitirse a los distintos apartados e Items del presente Informe.

Es todo cuanto se informa al respecto, a su conocimiento y fines que estime corresponder.

El presente informe se realizó bajo formalidades Legales, sin que me comprendan las Generales de la Ley para con las partes de figuración en autos, el cual consta de DIESISEIS (16) Paginas digitales; una elevación, una ilustración Fotográfica digital que incluye fotos digitales satelital y otras fotos como así también un plano del lugar del hecho.

SAN MIGUEL DE TUCUMAN, 02 de Febrero de 2.022



GUSTAVO JORGE ARIEL SAMANIEGO
Lic. Criminalística y Criminología
Encargado Principal - Depto. Criminalística
ECIF - Ministerio Publico Fiscal

ILUSTRACION DEL INFORME PERICIAL



IMGAEN DIGITAL 01 y 02 – VISTA SATELITAL DEL LUGAR DEL ACCIDENTE VIAL
UBICADO en RUTA PROV. 301 y AV. VIRGEN DEL PILAR. Coordenadas de ubicación:
26°53'6.37"S, 65°18'34.18"O (obtenidas con G.P.S.)



IMGAEN DIGITAL 03 – VISTA GENERAL HACIA EL PUNTO CARDINAL NORTE (N) DE LA RUTA PROV. 301 Y SU INTERSECCION CON AV. VIRGEN DEL PILAR.



IMGAEN DIGITAL 04– VISTA GENERAL HACIA EL PUNTO CARDINAL SUR (S) DE LA RUTA PROV. 301 Y SU INTERSECCION CON AV. VIRGEN DEL PILAR.



IMGAEN DIGITAL 05 – VISTA GENERAL HACIA EL PUNTO CARDINAL ESTE (E) DE LA AV. VIRGEN DEL PILAR Y SU INTERSECCION CON RUTA PROV. 301



IMGAEN DIGITAL 06 Y 07 – VISTA GENERAL Y DE APROXIMACION DEL EPICENTRO DE IMPACTO (CONTACTOS UNO Y DOS) LOCALIZADO EN EL AUTOMOVIL PROTAGONISTA DEL ACCIDENTE VIAL.



IMGAEN DIGITAL 08 Y 09 – VISTA GENERAL DEL EPICENTRO DE IMPACTO (VISTA LATERAL Y FRONTAL RESPECTIVAMENTE) LOCALIZADO EN LA MOTOCICLETA PROTAGONISTA DEL ACCIDENTE VIAL.



Case Number: 1222/22

Date: 12/20/21

Location: RUTA PROVINCIAL 301 Y AV. VIRGEN DEL PILAR. SAN PEDRO. TUCUMAN.

Description:

AGUERO, Eduardo S/ HOMICIDIO CULPOSO AGRAVADO EN ACCIDENTE DE TRÁNSITO - ART. 84 BIS PÁR. 2 - VICTIMA: ROBLES, Facundo Federico

MECANICA DEL ACCIDENTE VIAL

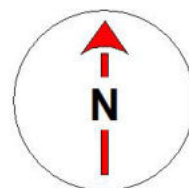

MOTOCICLETA HONDA CG A007JHL

LUGAR MOMENTO DE IMPACTO

AV. VIRGEN DEL PILAR

RUTA PROV. 301

AUTOMOVIL VOLKSWAGEN NST- 656



MINISTERIO PUBLICO FISCAL
EQUIPO CIENTIFICO DE INVESTIGACIONES FISCALES
DEPARTAMENTO CRIMINALÍSTICA



SAN MIGUEL DE TUCUMÁN, 7 de Enero de 2022

AL SEÑOR/A FISCAL

UNIDAD FISCAL DE ATENTADOS CONTRA LA PERSONA(CAPITAL)

S_____/____D

Tengo el agrado de dirigirme a Usted, en relación a la;
**causa: S-079024/2021 - AGUERO EDUARDO SEBASTIAN S/ HOMICIDIO CULPOSO
AGRAVADO EN ACCIDENTE DE TRÁNSITO - ART. 84 BIS PÁR. 2 VICT: ROBLES
FACUNDO FEDERICO;** en trámite por ante esa Fiscalía, a los efectos de informar en
relación a lo solicitado, se le asigna turno para el inicio de la pericia requerida, el día **19/01/22
08:30** en la sede del ECIF, sito en calle La Rioja y Av. Independencia.

En espera de las disposiciones de la Fiscalía al respecto,

Saludo a Ud. atte.

Lic. JUAN JOSE CATA
PROSECRETARIO JUDICIAL
Dpto. CRIMINALISTICA - E.C.I.F.
MINISTERIO PUBLICO FISCAL

Unidad Fiscal de Atentados Contra las Personas**Ministerio Público Fiscal****Centro Judicial Capital**

CAUSA: AGUERO EDUARDO SEBASTIAN S/ HOMICIDIO CULPOSO AGRAVADO EN ACCIDENTE DE TRÁNSITO - ART. 84 BIS PÁR. 2 VICT: ROBLES FACUNDO FEDERICO

LEGAJO: S-079024/2021

San Miguel de Tucumán, 5 de Enero de 2022

Habiendo examinado la presentación efectuada por los ciudadanos: Sr. Robles Carlos Antonio D.N.I. N.º 27.945.887 y de la Sra. Elena del Valle Barrionuevo D.N.I. N.º 25.749.274, en su carácter de progenitores del Sr. **ROBLES FACUNDO FEDERICO D.N.I. N.º 43.848.592**, (lo que se acredita con acta de nacimiento en la presentación ut supra mencionada) habiendo adjuntado en fecha 05/01/22, con el patrocinio del letrado **JOSE IGNACIO FERRARI y MAXIMO ZERDA**, ambos con domicilio procesal en PORTAL SAE: 20.36583763.6, MesaVirtual MPF: Joseiferrari@hotmail.com, solicita se le otorgue el rol de querellante en la presente causa contra el imputado AGUERO EDUARDO SEBASTIAN de los arts. 82, 89, y ccdtes. del CPPT;

DISPONGO: HACER LUGAR a lo solicitado y otorgarle el rol de QUERELLANTE, a la presentante. Tenerlos por parte, por constituido el domicilio legal en Casillero de notificaciones digital 20.36583763.6, y en su MesaVirtual MPF: Joseiferrari@hotmail.com, y darle la correspondiente intervención de ley, en la presente acción penal dirigida en contra de AGUERO EDUARDO SEBASTIAN, por el hecho ocurrido el día 20/12/2022, en perjuicio de ROBLES FACUNDO FEDERICO

II.- Hágase conocer a Sr. Robles Carlos Antonio D.N.I. N.º 27.945.887 y de la Sra. Elena del Valle Barrionuevo D.N.I. N.º 25.749.274, LOS DERECHOS DE LA VÍCTIMA, que le asisten en función de lo dispuesto por el presente y, del art. 83 del CPPT.

III. NOTIFÍQUESE

FIRMA DIGITALMENTE

DR.GUSTAVO BENJAMIN ZAVALIA

AUXILIAR FISCAL

DA CUMPLIMIENTO-

**UNIDAD FISCAL DE GRAVES ATENTADOS CONTRA LAS PERSONAS
CENTRO JUDICIAL CAPITAL**

**CAUSA: AGUERO EDUARDO SEBASTIAN S/ HOMICIDIO CULPOSO
AGRAVADO EN ACCIDENTE DE TRÁNSITO - ART. 84 BIS PÁR. 2 VICT:
ROBLES FACUNDO FEDERICO**

Legajo: S-079024/2021

MAXIMO ZERDA, abogado de las víctimas, al Sr. Fiscal
respetuosamente y conforme derecho, digo:

1.- DA CUMPLIMIENTO:

Dando cumplimiento con la última providencia de fecha
28.12.2021, vengo a acompañar Acta de Nacimiento del Sr. **ROBLES
FACUNDO FEDERICO** D.N.I. N° 43.848.592, por la cual se acredita el vínculo
filial con del Sr. **Robles Carlos Antonio** D.N.I. N° 27.945.887 y la Sra. **Elena
del Valle Barrionuevo** D.N.I. N.º 25.749.274.-

Solicito se agregue y se tenga por acreditado el vínculo
familiar.-

Será Justicia.

**FIRMADO DIGITALMENTE
MAXIMO ZERDA- ABOGADO
M.P. 10.081 F° 581 L° P**