

CUMPLO PROVEIDO – ACOMPAÑO CROQUIS.-

SEÑOR JUEZ CIVIL Y COMERCIAL DE LA Ia. NOMINACIÓN.-

AUTOS: “ROCHA MARÍA MAGDALENA C/ ROCHA JOSE FELIX S/
ACCIÓN POSESORIA DE RECOBRAR”. Expte N° 75/23.-

María Magdalena Rocha, a V.S. respetuosamente me presento y digo:

I.- Que, vengo a dar cumplimiento a lo requerido por V.S. mediante providencia de fecha 10/09/2024. A tal fin acompaño croquis, poniendo de relieve que la restitución de la fracción que se pretende es la **FRACCIÓN N° 1**, cuyas mediadas son las siguientes: 52,14m de frente por 52,84m de fondo por 188,30m de largo en su cardinal norte y 192,14m en su cardinal sur. Se trata de una mayor extensión, Padrón N° 708405.

Los linderos son los siguientes: al Norte: propiedad de Federico Torres, al Sur: Fracción N° 2, al Este: Encarnación de Zamora y al Oeste: camino vecinal.

II.- Adjunto croquis firmado por el Ingeniero Vicente Fernando Aguilar.

II.- Se tenga por cumplido lo requerido.

JUSTICIA

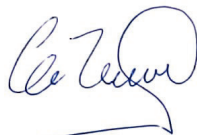
María Magdalena Rocha

CROQUIS

Propiedad de: **FÉLIX IGNACIO ROCHA**

PROVINCIA DE TUCUMAN

Dpto: **FAMAILLA** (antio y actual)

Lugar: **CIUDAD DE FAMAILLA**

Domicio: **AGUA BLANCA**

Nomenclatura Catastral			
CIRCC	SECC.	MANZ.	PARC.
I	F		78405

PABLRON	
MATRICULA	ORDEN
78405	1407E
	2E

Registro Inmobiliario		POLICE	
LIBRO	FOLIO	ANC.	SECC.

Nomenclatura Catastral				
PABLRON	CIRCC	SECC.	LAMINA	PARC.
78405	I	F	314	475

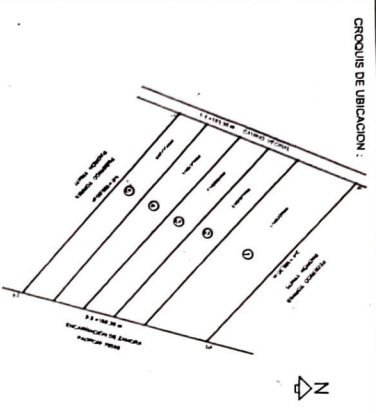

Compartes de Superficie:

Municipalidad:

Estado:

Institución de Organización:

Categoría de Agrupación:

Dirección Civil de Catastro:

PLANO N°:

Escala N°:

Fecha:

Firma Profesional:

Firma Profesional:

AGENTE FERNANDO AGUILAR
INGENIERO CIVIL
MAT. PUBL. 17.289

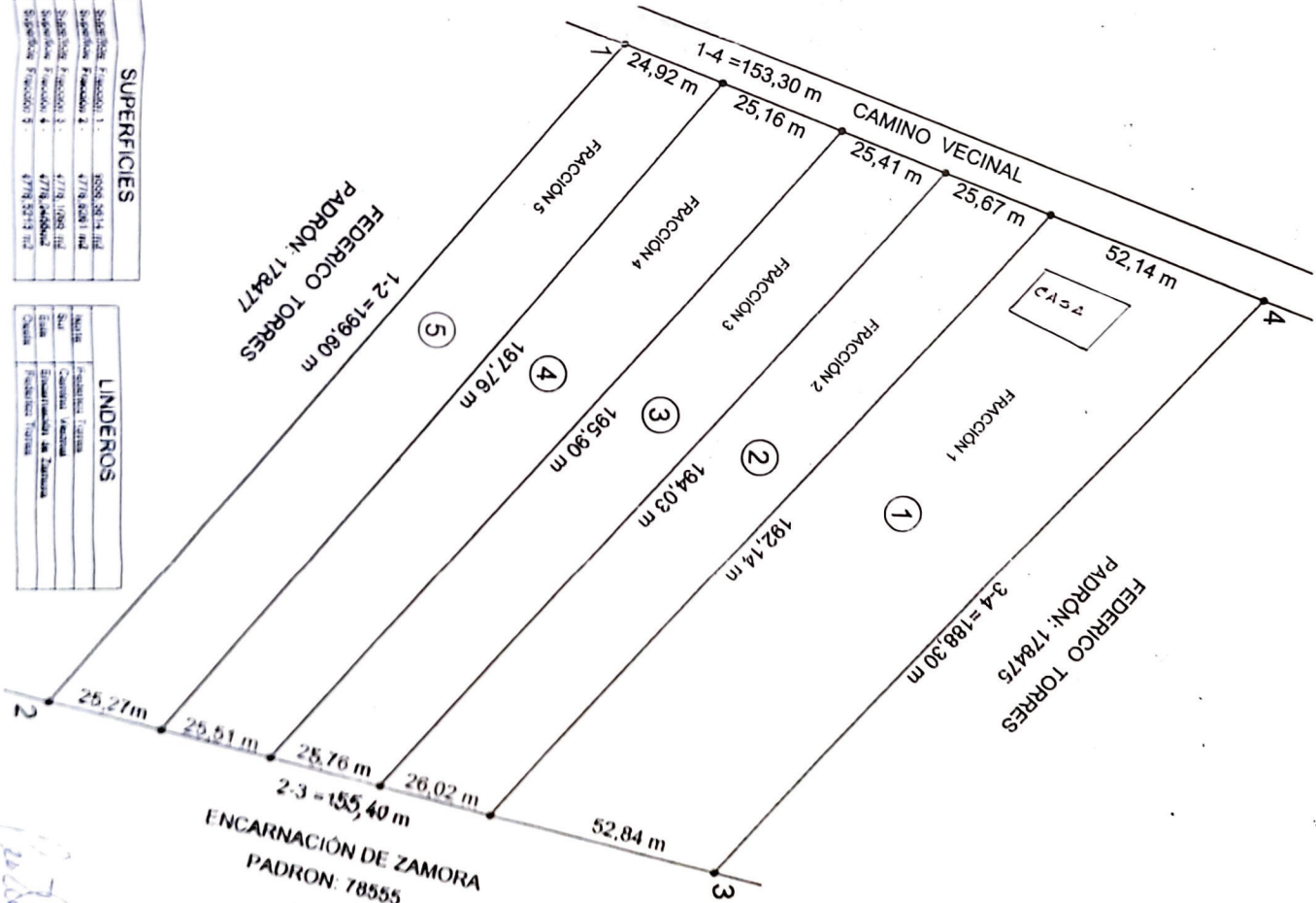

SUPERFICIES	
Superficie Fracción 1	8998,2614 m ²
Superficie Fracción 2	4778,2621 m ²
Superficie Fracción 3	4778,1082 m ²
Superficie Fracción 4	4778,2626 m ²
Superficie Fracción 5	4778,2615 m ²

LINDEROS	
Medio	Propiedad Torres
Sur	Comunidad Vecinal
Este	Comunidad de Zamora
Oeste	Propiedad Torres

Fernando Aguilar