



119/20

CENTRO JUDICIAL CONCEPCION
JUZGADO CIVIL Y COMERCIAL COMUN
IIIa. NOMINACION



Actor: REALES MARIA ANA

Demandado: REALES FEDERICO HORACIO

Causa: MEDIDA CAUTELAR (RESIDUAL)

Nº de Expte: 119/20

F. Inicio: 05/06/2020

Juez: Dr. Carlos Ruben Molina

Secretaria: Dra. Silvia Estela Arias

08/06/2020



PODER JUDICIAL DE TUCUMÁN
CENTRO JUDICIAL CONCEPCIÓN
Mesa de Entradas

ACTUACIONES N°: 119/20



H20700329382

RECIBIDO 05/06/2020 HORA: 09:43

**REALES MARIA ANA c/ REALES FEDERICO HORACIO s/ MEDIDA
CAUTELAR (RESIDUAL) - Expte. N° 119/20**

FECHA 05/06/2020

HORA: 10:33 AAC

**PRESENTACION VIRTUAL: ADJUNTANDO ESCRITO DE DEMANDA EN
TRES (3) FS.-**

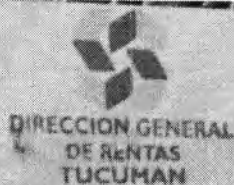

DIRECCION GENERAL
DE RENTAS
TUCUMAN

REG. EXCEPCIONAL FACILIDADES PAGO LEY 8166

Tipo de Plan de Pago : **908** Nro. Plan : **30382**

Impuesto : **25122 INMOBILIARIO**

Padrón: **161457**

Nro. de Obligación : **08004408042**

Cantidad de Pagos Solicitados **12**

CUIT/Nro. Control **92012174688**

Contribuyente: **REALES, ESTANISLAO**

X

Localidad: **SANTA ANA**

C.P. : **4155**

Emisión: **08/06/2009**

Medios de Pago: **Efectivo**

Pago Parcial Nro: **1** de **12**

VENCIMIENTO

15/06/2009

IMPORTE A PAGAR

\$ 142,56

Son Pesos : **ciento cuarenta y dos con 56/100**

"RECUERDE QUE DEBIO HABER CUMPLIDO LA CONDICION ART. 3 Y SS LEY
8166 "

P/ CONTRIBUYENTE

89971171520



Document / Documento
F6.687.917

0091908475
8129

REALES

Nombre / Name
MARIA ANA

Sexo / Sex
F

Nacionalidad / Nationality
ARGENTINA

Fecha de nacimiento / Date of birth
10/09 FEB 1951

Fecha de emisión / Date of issue
2017

Fecha de vencimiento / Date of expiry
2032

FRANKENSTEIN SIGNATURE

8129

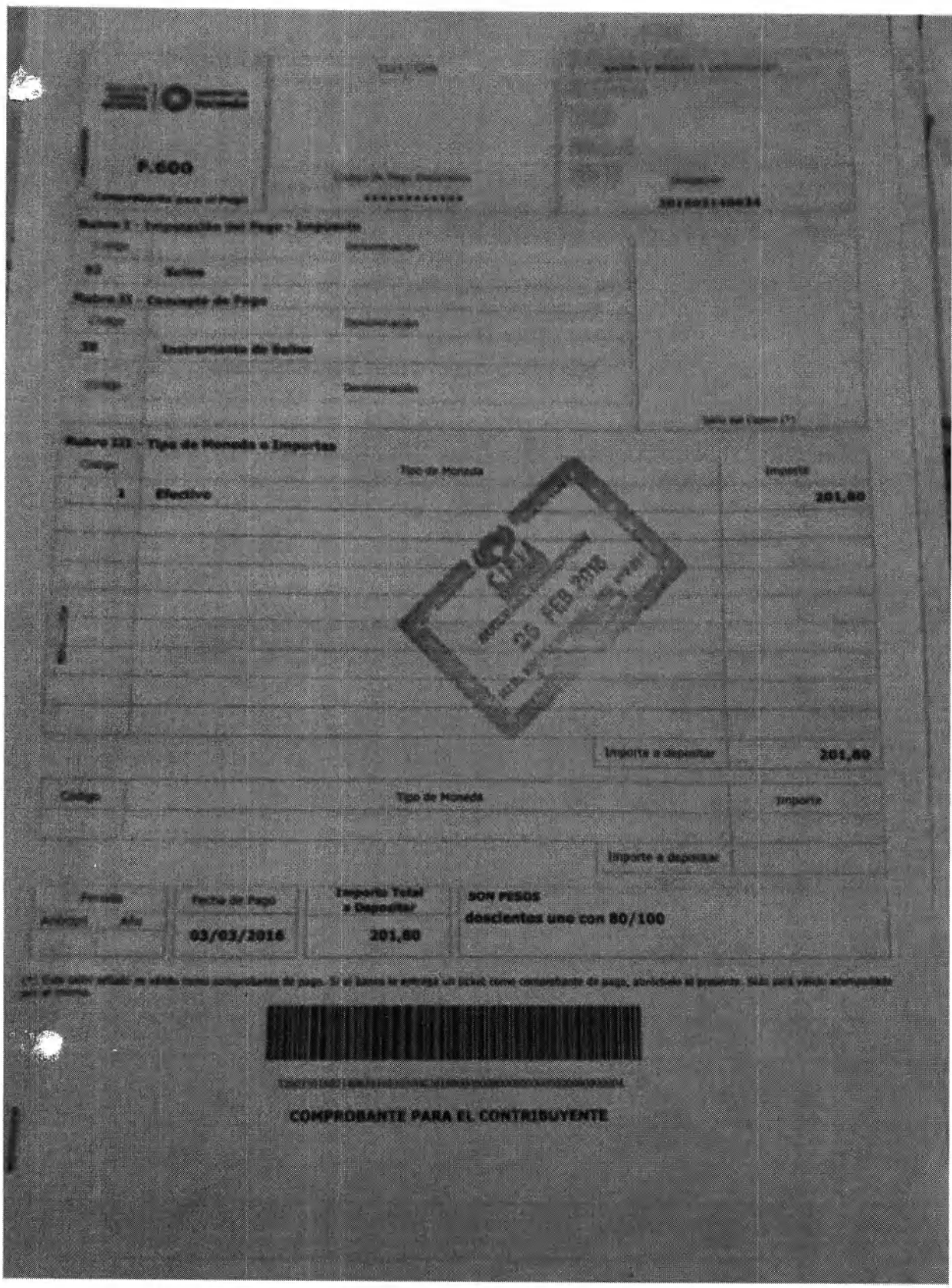



F.600

Comprobante para el pago

Impuesto de Pago Recaudado
ANEXO 1000000

Impuesto
201,80

Rubro I - Imputación del Pago - Impuesto

Código	Denominación
02	Señales

Rubro II - Concepto de Pago

Código	Denominación
01	Instrumento de Sellos
Código	Denominación

Rubro III - Tipo de Moneda e Importes

Código	Tipo de Moneda	Importe
1	Efectivo	201,80

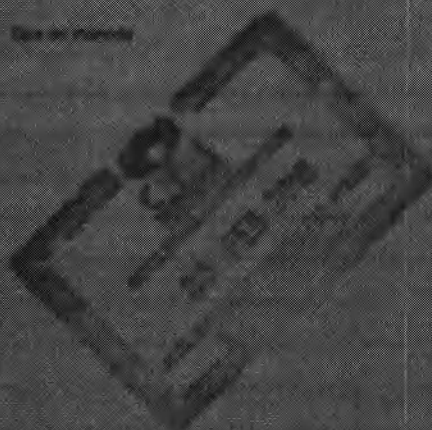

Importe a Recaudar **201,80**

Código	Tipo de Moneda	Importe
--------	----------------	---------

Importe a Recaudar

Periodo	Fecha de Pago	Importe Total a Depositar	MONEDAS
Agosto - Año	03/03/2016	201,80	Seiscientos uno con 80/100

(*) Este talón es válido como comprobante de pago. Si el monto lo requiere se debe como comprobante de pago, adjuntarlo al presente. Solo con estos comprobantes se puede pagar.



COMPROBANTE PARA EL CONTRIBUYENTE



DIRECCIÓN
GENERAL
DERENTAS

SAPYM

* Frx/p_par_liq_par_2011.frx *

Clave Única de Identificación Tributaria		
90-00054811-4		
Tipo de Plan	Nº de Plan	Conc. Plan
1313	30134	229
Fecha de Emisión		29/07/2016

REGIMEN EXCEPCIONAL DE FACILIDADES DE PAGO LEY 8873

Datos del Contribuyente y/o Responsable:

Apellido y Nombres o Denominación: REALES, ESTANISLAO

Domicilio: SANTA ANA CALLE CONGRESO ESQUINA CALLE JOSE COLOMBRES ANGULO NORESTE. (4155) -
INGENIO SANTA ANA

Impuesto \ obligación : 25 INMOBILIARIO 10 CUOTA

Tipo de Objeto : 2 INMUEBLES Pad/Pat : 161457

Liquidación del Plan

Cantidad de Pagos

Parciales a Realizar: 12

El que suscribe _____, con documento _____, con domicilio en _____, en su carácter de _____,

(quien asume el pago de la deuda como responsable unico de la misma y/o solidario del contribuyente y/o responsable), afirma que los datos consignados en el presente instrumento son correctos y completos y que se ha confeccionado esta declaración jurada sin omitir ni falsear dato alguno que deba contener, siendo fiel expresión de la verdad. Asimismo, hace constar que se allana incondicionalmente a todo proceso de determinación o discusión administrativa o proceso judicial, incluidos los de ejecución fiscal - cualquiera sea su etapa procesal-, y desiste y renuncia expresamente a toda acción o derecho, incluso el de repetición, con los alcances establecidos en la Ley (artículos 1º, 13, 14, 24 y 27), no implicando el acogimiento al presente régimen ni transacción, acuerdo conciliatorio ni novación de deudas, autorizando la presentación de este instrumento en la causa a que se refiera, asumiendo el pago de las costas y gastos causídicos en los casos que corresponda.-

San Miguel de Tucumán, Tipo (DNI, LE, CI) N°

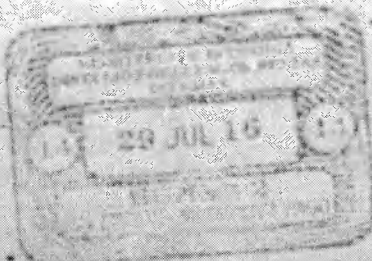

Firma y Aclaración

Hora: 11:08:22

Operador : NIEVAH



SAPYM
* Frcp_PAR_PAGOS_2011.8r*

Clave Unica de Identificación Tributaria		
90-00054811-4		
Tipo de Plan	Nº de Plan	Conc. Plan
1313	30134	229
Fecha de Emisión		29/07/2016

REGIMEN EXCEPCIONAL DE FACILIDADES DE PAGO LEY 8873

Datos del Contribuyente y/o Responsable

Apellido y Nombres o Denominación: REALES, ESTANISLAO
Domicilio: SANTA ANA CALLE CONGRESO ESQUINA CALLE JOSE COLOMBRES ANGULO NORESTE. (4155) - INGENIO
Impuesto: 25 INMOBILIARIO 10 CUOTA PAD/PAT :161457
Tipo de Objeto: 2 INMUEBLES

Datos de Pago

PAGO	FECHA	CUOTA CAPITAL	INT. NORMAL	INT. REDUCIDO	TOTAL SEGUN LEY
1	16/08/2016	558.68	892.60	66.36	625.04
2	15/09/2016	558.68	799.72	69.72	628.40
3	17/10/2016	558.68	711.78	73.28	631.96
4	15/11/2016	558.68	637.75	76.52	635.20
5	15/12/2016	558.68	573.68	79.91	638.59
6	16/01/2017	558.68	522.36	83.47	642.15
7	15/02/2017	558.68	469.00	86.82	645.50
8	15/03/2017	558.68	422.36	84.47	643.15
9	17/04/2017	558.68	388.50	77.70	636.38
10	15/05/2017	558.68	350.54	70.11	628.79
11	15/06/2017	558.68	314.11	62.82	621.50
12	17/07/2017	558.63	286.32	57.26	615.89
TOTALES		6704.11	6368.72	888.44	57592.55

San Miguel de Tucumán, Tipo (DN,LE,CI) N°

Firma y Aclaración

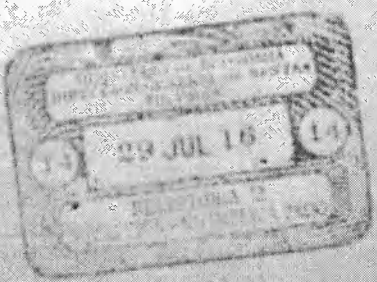



SAPYM
* Frx/p_par_liq_2011.frx *

Clave Unica de Identificación Tributaria		
90-00054811-4		
Tipo de Plan	Nº de Plan	Conc. Plan
1313	30134	229
Fecha de Emisión		29/07/2016

REGIMEN EXCEPCIONAL DE FACILIDADES DE PAGO LEY 8873

Datos del Contribuyente y/o Responsable:

Apellido y Nombre o Denominación: REALES, ESTANISLAO

Domicilio: SANTA ANA CALLE CONGRESO ESQUINA CALLE JOSE COLOMBRES ANGULO NORESTE. (4155) -
INGENIO SANTA ANA

Impuesto: 25 INMOBILIARIO 10 CUOTA

Tipo de Objeto: 2 INMUEBLES

Pad/Pat: 161457

Deuda Incluida en el Plan

Obligación	Concepto Plan	Periodo	Cuota/Ant.	Fec.Vto. S/Ley	Importe Original	Forma de Pago
2515002505522	10	201500	9	16/09/2015	\$177.68	PARCIAL
2515002505523	10	201500	10	16/10/2015	\$177.68	PARCIAL
2515002505524	10	201500	11	16/11/2015	\$177.68	PARCIAL
2515002505525	10	201500	12	16/12/2015	\$177.66	PARCIAL
2516003740144	10	201600	1	14/01/2016	\$220.32	PARCIAL
2516003740145	10	201600	2	16/02/2016	\$220.32	PARCIAL
2516003740146	10	201600	3	16/03/2016	\$220.32	PARCIAL

TOTAL DE DEUDA ORIGEN: \$6704.11

Cantidad de Pagos Parciales a Realizar: 12

San Pesos: seis mil setecientos cuatro con 11/100

San Miguel de Tucumán, , Tipo (DN, LE, CI) , N°

Firma y Aclaración

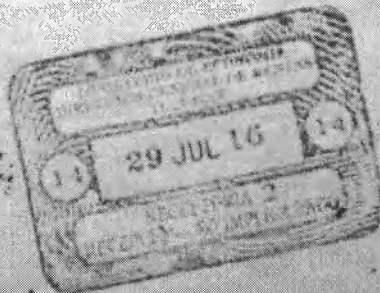

Hora: 11:08:10

Operador : NIEVAH

Clave Unica de Identificación Tributaria		
90-00054811-4		
Tipo de Plan	Nº de Plan	Conc. Plan
1313	30134	229
Fecha de Emisión		29/07/2016

REGIMEN EXCEPCIONAL DE FACILIDADES DE PAGO LEY 8873

Datos del Contribuyente y/o Responsable:

Apellido y Nombre o Denominación: REALES, ESTANISLAO

Domicilio: SANTA ANA CALLE CONGRESO ESQUINA CALLE JOSE COLOMBRES ANGULO NORESTE. (4155) -

INGENIO SANTA ANA

Impuesto : 25 INMOBILIARIO 10 CUOTA

Tipo de Objeto : 2 INMUEBLES

Pad/Pat : 161457

Deuda Incluida en el Plan

Obligación	Concepto Plan	Periodo	Cuota/Ant.	Fec.Vto. S/Ley	Importe Original	Forma de Pago
2512002275121	10	201200	1	31/12/2014	\$168.22	PARCIAL
2512002275122	10	201200	2	31/12/2014	\$168.22	PARCIAL
2512002275123	10	201200	3	31/12/2014	\$168.22	PARCIAL
2512002275124	10	201200	4	31/12/2014	\$168.22	PARCIAL
2512002275125	10	201200	5	31/12/2014	\$168.22	PARCIAL
2512002275126	10	201200	6	31/12/2014	\$168.19	PARCIAL
2513003278439	10	201300	1	31/12/2014	\$105.14	PARCIAL
2513003278440	10	201300	2	31/12/2014	\$105.14	PARCIAL
2513003278441	10	201300	3	31/12/2014	\$105.14	PARCIAL
2513003278442	10	201300	4	31/12/2014	\$105.14	PARCIAL
2513003278443	10	201300	5	31/12/2014	\$105.14	PARCIAL
2513003278444	10	201300	6	31/12/2014	\$105.14	PARCIAL
2513003278445	10	201300	7	31/12/2014	\$105.14	PARCIAL
2513003278446	10	201300	8	31/12/2014	\$105.14	PARCIAL
2513003278447	10	201300	9	31/12/2014	\$105.14	PARCIAL
2513003278448	10	201300	10	31/12/2014	\$105.14	PARCIAL
2513003278449	10	201300	11	31/12/2014	\$105.14	PARCIAL
2513003278450	10	201300	12	31/12/2014	\$105.08	PARCIAL
2514003152548	10	201400	1	31/12/2014	\$136.68	PARCIAL
2514003152549	10	201400	2	31/12/2014	\$136.68	PARCIAL
2514003152550	10	201400	3	31/12/2014	\$136.68	PARCIAL
2514003152551	10	201400	4	31/12/2014	\$136.68	PARCIAL
2514003152552	10	201400	5	31/12/2014	\$136.68	PARCIAL
2514003152553	10	201400	6	31/12/2014	\$136.68	PARCIAL
2514003152554	10	201400	7	31/12/2014	\$136.68	PARCIAL
2514003152555	10	201400	8	31/12/2014	\$136.68	PARCIAL
2514003152556	10	201400	9	31/12/2014	\$136.68	PARCIAL
2514003152557	10	201400	10	31/12/2014	\$136.68	PARCIAL
2514003152558	10	201400	11	31/12/2014	\$136.68	PARCIAL
2514003152559	10	201400	12	31/12/2014	\$136.62	PARCIAL
2515002505514	10	201500	1	15/01/2015	\$177.68	PARCIAL
2515002505515	10	201500	2	18/02/2015	\$177.68	PARCIAL
2515002505516	10	201500	3	16/03/2015	\$177.68	PARCIAL
2515002505517	10	201500	4	16/04/2015	\$177.68	PARCIAL
2515002505518	10	201500	5	14/05/2015	\$177.68	PARCIAL
2515002505519	10	201500	6	16/06/2015	\$177.68	PARCIAL
2515002505520	10	201500	7	16/07/2015	\$177.68	PARCIAL
2515002505521	10	201500	8	14/08/2015	\$177.68	PARCIAL

Hora: 11:08:10

Operador : NIEVAH



SAPYM
* Fxip_per_liq_2011.fx *

Clave Única de Identificación Tributaria		
90-00034811-4		
Tipo de Plan	Nº de Plan	Conc. Plan
1313	30134	229
Fecha de Emisión		29/07/2016

REGIMEN EXCEPCIONAL DE FACILIDADES DE PAGO LEY 8873

Datos del Contribuyente y/o Responsable:

Apellido y Nombre o Denominación: REALES, ESTANISLAO

Domicilio: SANTA ANA CALLE CONGRESO ESQUINA CALLE JOSE COLOMBRES ANGULO NORESTE. (4155) -

INGENIO SANTA ANA

Impuesto : 25 INMOBILIARIO 10 CUOTA

Tipo de Objeto : 2 INMUEBLES

Pad/Pat : 161457

Deuda Incluida en el Plan

Obligación	Concepto Plan	Periodo	Cuota/Ant.	Fec.Vto. S/Ley	Importe Original	Forma de Pago
2512002275121	10	201200	1	31/12/2014	\$168.22	PARCIAL
2512002275122	10	201200	2	31/12/2014	\$168.22	PARCIAL
2512002275123	10	201200	3	31/12/2014	\$168.22	PARCIAL
2512002275124	10	201200	4	31/12/2014	\$168.22	PARCIAL
2512002275125	10	201200	5	31/12/2014	\$168.22	PARCIAL
2512002275126	10	201200	6	31/12/2014	\$168.19	PARCIAL
2513003278439	10	201300	1	31/12/2014	\$105.14	PARCIAL
2513003278440	10	201300	2	31/12/2014	\$105.14	PARCIAL
2513003278441	10	201300	3	31/12/2014	\$105.14	PARCIAL
2513003278442	10	201300	4	31/12/2014	\$105.14	PARCIAL
2513003278443	10	201300	5	31/12/2014	\$105.14	PARCIAL
2513003278444	10	201300	6	31/12/2014	\$105.14	PARCIAL
2513003278445	10	201300	7	31/12/2014	\$105.14	PARCIAL
2513003278446	10	201300	8	31/12/2014	\$105.14	PARCIAL
2513003278447	10	201300	9	31/12/2014	\$105.14	PARCIAL
2513003278448	10	201300	10	31/12/2014	\$105.14	PARCIAL
2513003278449	10	201300	11	31/12/2014	\$105.14	PARCIAL
2513003278450	10	201300	12	31/12/2014	\$105.08	PARCIAL
2514003152548	10	201400	1	31/12/2014	\$136.68	PARCIAL
2514003152549	10	201400	2	31/12/2014	\$136.68	PARCIAL
2514003152550	10	201400	3	31/12/2014	\$136.68	PARCIAL
2514003152551	10	201400	4	31/12/2014	\$136.68	PARCIAL
2514003152552	10	201400	5	31/12/2014	\$136.68	PARCIAL
2514003152553	10	201400	6	31/12/2014	\$136.68	PARCIAL
2514003152554	10	201400	7	31/12/2014	\$136.68	PARCIAL
2514003152555	10	201400	8	31/12/2014	\$136.68	PARCIAL
2514003152556	10	201400	9	31/12/2014	\$136.68	PARCIAL
2514003152557	10	201400	10	31/12/2014	\$136.68	PARCIAL
2514003152558	10	201400	11	31/12/2014	\$136.68	PARCIAL
2514003152559	10	201400	12	31/12/2014	\$136.62	PARCIAL
2515002505514	10	201500	1	15/01/2015	\$177.68	PARCIAL
2515002505515	10	201500	2	18/02/2015	\$177.68	PARCIAL
2515002505516	10	201500	3	16/03/2015	\$177.68	PARCIAL
2515002505517	10	201500	4	16/04/2015	\$177.68	PARCIAL
2515002505518	10	201500	5	14/05/2015	\$177.68	PARCIAL
2515002505519	10	201500	6	16/06/2015	\$177.68	PARCIAL
2515002505520	10	201500	7	16/07/2015	\$177.68	PARCIAL
2515002505521	10	201500	8	14/08/2015	\$177.68	PARCIAL

Hora: 11:08:10

Operador : NIEVAH

025 - Impuesto Inmobiliario
229 - Régimen de Facilidades de Pago Ley 8873
Volante de Pago

D.P.I. - 00199600

29/07/2016 12:27:05 INMOBILIARIO

500-019-2526

7564089

REALES, ESTANISLAO

SANTA ANA

(4155) - INGENIO SANTA ANA

25131336868

Código Pago Electrónico

161457

Padrón

Obligación 16007848367

Tipo de Plan	1313 - R.E.F.P. INMO-PARCIAL	Nro. de Plan	30134
--------------	------------------------------	--------------	-------

Pago Parcial	Nº 1
--------------	------

1º Vencimiento	16/08/16	A pagar	\$625,04
----------------	----------	---------	----------

Total Pagos Parciales: 12

2º Vencimiento	**/**/****	A pagar	*****
----------------	------------	---------	-------

Para el Contribuyente

01

Este talón sellado es válido como comprobante de pago. Si el banco entrega un ticket como comprobante de pago, adjúntelo a la presente boleta. Sólo será válido acompañado por la misma.

Siguiente



Dirección General de Rentas
Provincia de Tucumán



GOBIERNO DE TUCUMÁN

C.P.T. - LOTIPAGO

13/01/2012 08:24:45

025 - Impuesto Inmobiliario
Volante de Pago

INMOBILIARIO

05 / 2011

REALES, ESTANISLAO

25021648357

Código Pago Electrónico

Padrón 161457

Obligación 11003065902

SANTA ANA CALLE CONGRESO ESQUINA CALLE J
(4155) - INGENIO SANTA ANA

Ubicación del Inmueble: 0 (0) INGENIO SANTA ANA

Clase: RURAL SIN MEJORAS EDILICIAS	Alícuota 1,20 %	Valuación (sujeta a Reajuste): \$61.147,15
------------------------------------	-----------------	--

Año 2011	Cuota N° 05	1° Vencimiento **/**/**	A pagar *****
----------	-------------	-------------------------	---------------

Total Anual	\$794,91	2° Vencimiento 16/01/12	A pagar \$139,11
Comuna Rurales	\$132,49		

CUOTA 05
2011

CV 9408

Este talón sellado es válido como comprobante de pago. Si el banco entrega un ticket como comprobante de pago, adjúntelo a la presente boleta. Solo será válido acompañado por la misma.

Para el Contribuyente

Emisión: 13/01/12 34943521829



Dirección General de Rentas
Provincia de Tucumán



GOBIERNO DE TUCUMÁN

025 - Impuesto Inmobiliario
Volante de Pago

INMOBILIARIO

01 / 2010

REALES, ESTANISLAO

25021648357

Código Pago Electrónico

Padrón 161457

Obligación 10003156891

SANTA ANA CALLE CONGRESO ESQUINA CALLE J
(4155) - INGENIO SANTA ANA

Ubicación del Inmueble: 0 (0) INGENIO SANTA ANA

Clase: RURAL SIN MEJORAS EDILICIAS Alícuota 1,20 % Valuación(sujeta a Reajuste): \$61.147,15

Año	2010	Cuota N° 01
-----	------	-------------

1° Vencimiento	**/**/**	A pagar	*****
----------------	----------	---------	-------

Total Anual	\$794,91
Comuna Rurales	\$132,49

2° Vencimiento	6/01/12	A pagar	\$165,61
----------------	---------	---------	----------

CUOTA 01
2010

CV 9408

Emisión: 13/01/12 04946333163

Este talón sellado es válido como comprobante de pago. Si el banco entrega un ticket como comprobante de pago, adjúntelo a la presente boleta. Solo será válido acompañado por la misma.

Para el Contribuyente





Dirección General de Rentas
Provincia de Tucumán



GOBIERNO DE TUCUMÁN

025 - Impuesto Inmobiliario
Volante de Pago

500-018-2526

167689

13/01/2012 08:27:11

INMOBILIARIO

06 / 2008

REALES, ESTANISLAO

167689

13/01/2012 08:27:11

Código Pago Electrónico

10302884-790604258

SANTA ANA CALLE CONGRESO ESQUINA CALLE J
(4155) - INGENIO SANTA ANA

Padrón

161457

Obligación

08003001363

Ubicación del Inmueble: 0 (0) INGENIO SANTA ANA

Clase: RURAL SIN MEJORAS EDILICIAS Alícuota: 1,20 % Valuación (sujección a Realizarse): \$61.147,34

Año 2008 Cuota N° 06

1° Vencimiento **/**/** A pagar *****

Total Anual	\$794,91
Comuna Rurales	\$132,46

2° Vencimiento 16/01/12	A pagar	\$184,12
-------------------------	---------	----------

CUOTA 06
2008

18 ENE 2012

CV 9408

Emitido: 13/01/12 89883738941

Este talón sellado es válido como comprobante de pago. Si el banco entrega un ticket como comprobante de pago, adjúntelo a la presente boleta. Solo será válido acompañado por la misma.



DIRECCIÓN
GENERAL
DE RENTAS



GOBIERNO DE
TUCUMÁN

C.P.T. - 00111111111111111111

Bicentenario de la Independencia 2016-2018

025 - Impuesto Inmobiliario
Volante de Pago

29/07/2016 11:09:12
500-018-2526

INMOBILIARIO

04/2016

REALES, ESTANISLAO

SANTA ANA CALLE CONGRESO ESQUINA CALLE JOSE COLOMBINI NOROCCIDENTE
NORESTE.

(4155) - INGENIO SANTA ANA

11111111111111111111

Código Pago Electrónico

161457

Obligación

16003740147

Ubicación del Inmueble: 0 (0) INGENIO SANTA ANA

Cod. Val: 2000 RURAL SIN MEJORAS EDIFICIAS

Año 2016 Cuota No. 04

Alcorta 1,20 %	Valuación (sujea a Reajuste):	\$220.320,70
1er Vencimiento	A pagar	***,***,***

2º Vencimiento	A pagar	\$249,81
----------------	---------	----------

Total Anual \$5.508,02

Inmobiliario	\$220,32
Comuna Rurales	\$238,68

El Padrón adeuda los siguientes periodos: (no incluye comuna)

07/16

CV 9408

Para el Contribuyente

Este talón sellado es válido como comprobante de pago. Si el banco entrega un ticket como comprobante de pago, aforóchelo a la presente boleta. Solo será válido acompañado por la misma.



DIRECCIÓN
GENERAL
DE RENTAS

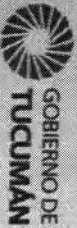

025 - Impuesto Inmobiliario
Volante de Pago

INMOBILIARIO

01/2019

REALES, MARIA ANA
CONGRESO
SANTA ANA A 60 MTS AL NORTE DE CALLE JOSE COLOMBRES DESDE CALLE
CONGRESO
(4155) - SANTA ANA

Código Pago Electrónico
Padrón 2019080962
Obligación 19007111546

Ubicación del Inmueble: CONGRESO 9 (4155) SANTA ANA

Cod Val: 2100-RURAL EDIF. CON VIVIENDA

Alcance: 1,20 %

Valoración (sujección a Recargo): \$545.805,00

Año 2019 Cuota No. 01

1er Vencimiento

A pagar

,,***

2º Vencimiento

27/12/19 a pagar

\$771,32

Total Anual

\$6.549,66

Inmobiliario

\$545,80

CUOTA 01
2019

Este talón sellado es válido como comprobante de pago. Si el banco entrega un boleto como comprobante de pago, adjúntelo a la presente boleta. Solo será válido acompañado por la misma.

Preveni el Ciberacoso Sexual a Menores en Internet. Preveni el Grooming - Ley N° 8899

El Padrón adeuda los siguientes periodos:

01/19 02/19 03/19 04/19 05/19 06/19 07/19 08/19 09/19 10/19 11/19 12/19

No incluye planes de pagos, ni deuda en Gestión Judicial

Emisión: 20/12/19

\$2077053900

Para el Contribuyente



[illegible]



C. I. S. I. COMUNAS RURALES
COMUNA

Order 1013 dated 1978

Rec'd: 7/20/00 11:07/2010

Contribuyente: REALES, ESTANISLAO



458 1
Sec Regs 01071001

O SANTA ANA

Period	7/10/13	7/11/13	7/12/13	7/13/13	7/14/13	7/15/13	7/16/13	7/17/13	7/18/13	7/19/13	7/20/13	7/21/13	7/22/13	7/23/13	7/24/13	7/25/13	7/26/13	7/27/13	7/28/13	7/29/13	7/30/13	7/31/13	7/32/13	7/33/13	7/34/13	7/35/13	7/36/13	7/37/13	7/38/13	7/39/13	7/40/13	7/41/13	7/42/13	7/43/13	7/44/13	7/45/13	7/46/13	7/47/13	7/48/13	7/49/13	7/50/13	7/51/13	7/52/13	7/53/13	7/54/13	7/55/13	7/56/13	7/57/13	7/58/13	7/59/13	7/60/13	7/61/13	7/62/13	7/63/13	7/64/13	7/65/13	7/66/13	7/67/13	7/68/13	7/69/13	7/70/13	7/71/13	7/72/13	7/73/13	7/74/13	7/75/13	7/76/13	7/77/13	7/78/13	7/79/13	7/80/13	7/81/13	7/82/13	7/83/13	7/84/13	7/85/13	7/86/13	7/87/13	7/88/13	7/89/13	7/90/13	7/91/13	7/92/13	7/93/13	7/94/13	7/95/13	7/96/13	7/97/13	7/98/13	7/99/13	7/100/13	7/101/13	7/102/13	7/103/13	7/104/13	7/105/13	7/106/13	7/107/13	7/108/13	7/109/13	7/110/13	7/111/13	7/112/13	7/113/13	7/114/13	7/115/13	7/116/13	7/117/13	7/118/13	7/119/13	7/120/13	7/121/13	7/122/13	7/123/13	7/124/13	7/125/13	7/126/13	7/127/13	7/128/13	7/129/13	7/130/13	7/131/13	7/132/13	7/133/13	7/134/13	7/135/13	7/136/13	7/137/13	7/138/13	7/139/13	7/140/13	7/141/13	7/142/13	7/143/13	7/144/13	7/145/13	7/146/13	7/147/13	7/148/13	7/149/13	7/150/13	7/151/13	7/152/13	7/153/13	7/154/13	7/155/13	7/156/13	7/157/13	7/158/13	7/159/13	7/160/13	7/161/13	7/162/13	7/163/13	7/164/13	7/165/13	7/166/13	7/167/13	7/168/13	7/169/13	7/170/13	7/171/13	7/172/13	7/173/13	7/174/13	7/175/13	7/176/13	7/177/13	7/178/13	7/179/13	7/180/13	7/181/13	7/182/13	7/183/13	7/184/13	7/185/13	7/186/13	7/187/13	7/188/13	7/189/13	7/190/13	7/191/13	7/192/13	7/193/13	7/194/13	7/195/13	7/196/13	7/197/13	7/198/13	7/199/13	7/200/13	7/201/13	7/202/13	7/203/13	7/204/13	7/205/13	7/206/13	7/207/13	7/208/13	7/209/13	7/210/13	7/211/13	7/212/13	7/213/13	7/214/13	7/215/13	7/216/13	7/217/13	7/218/13	7/219/13	7/220/13	7/221/13	7/222/13	7/223/13	7/224/13	7/225/13	7/226/13	7/227/13	7/228/13	7/229/13	7/230/13	7/231/13	7/232/13	7/233/13	7/234/13	7/235/13	7/236/13	7/237/13	7/238/13	7/239/13	7/240/13	7/241/13	7/242/13	7/243/13	7/244/13	7/245/13	7/246/13	7/247/13	7/248/13	7/249/13	7/250/13	7/251/13	7/252/13	7/253/13	7/254/13	7/255/13	7/256/13	7/257/13	7/258/13	7/259/13	7/260/13	7/261/13	7/262/13	7/263/13	7/264/13	7/265/13	7/266/13	7/267/13	7/268/13	7/269/13	7/270/13	7/271/13	7/272/13	7/273/13	7/274/13	7/275/13	7/276/13	7/277/13	7/278/13	7/279/13	7/280/13	7/281/13	7/282/13	7/283/13	7/284/13	7/285/13	7/286/13	7/287/13	7/288/13	7/289/13	7/290/13	7/291/13	7/292/13	7/293/13	7/294/13	7/295/13	7/296/13	7/297/13	7/298/13	7/299/13	7/300/13	7/301/13	7/302/13	7/303/13	7/304/13	7/305/13	7/306/13	7/307/13	7/308/13	7/309/13	7/310/13	7/311/13	7/312/13	7/313/13	7/314/13	7/315/13	7/316/13	7/317/13	7/318/13	7/319/13	7/320/13	7/321/13	7/322/13	7/323/13	7/324/13	7/325/13	7/326/13	7/327/13	7/328/13	7/329/13	7/330/13	7/331/13	7/332/13	7/333/13	7/334/13	7/335/13	7/336/13	7/337/13	7/338/13	7/339/13	7/340/13	7/341/13	7/342/13	7/343/13	7/344/13	7/345/13	7/346/13	7/347/13	7/348/13	7/349/13	7/350/13	7/351/13	7/352/13	7/353/13	7/354/13	7/355/13	7/356/13	7/357/13	7/358/13	7/359/13	7/360/13	7/361/13	7/362/13	7/363/13	7/364/13	7/365/13	7/366/13	7/367/13	7/368/13	7/369/13	7/370/13	7/371/13	7/372/13	7/373/13	7/374/13	7/375/13	7/376/13	7/377/13	7/378/13	7/379/13	7/380/13	7/381/13	7/382/13	7/383/13	7/384/13	7/385/13	7/386/13	7/387/13	7/388/13	7/389/13	7/390/13	7/391/13	7/392/13	7/393/13	7/394/13	7/395/13	7/396/13	7/397/13	7/398/13	7/399/13	7/400/13	7/401/13	7/402/13	7/403/13	7/404/13	7/405/13	7/406/13	7/407/13	7/408/13	7/409/13	7/410/13	7/411/13	7/412/13	7/413/13	7/414/13	7/415/13	7/416/13	7/417/13	7/418/13	7/419/13	7/420/13	7/421/13	7/422/13	7/423/13	7/424/13	7/425/13	7/426/13	7/427/13	7/428/13	7/429/13	7/430/13	7/431/13	7/432/13	7/433/13	7/434/13	7/435/13	7/436/13	7/437/13	7/438/13	7/439/13	7/440/13	7/441/13	7/442/13	7/443/13	7/444/13	7/445/13	7/446/13	7/447/13	7/448/13	7/449/13	7/450/13	7/451/13	7/452/13	7/453/13	7/454/13	7/455/13	7/456/13	7/457/13	7/458/13	7/459/13	7/460/13	7/461/13	7/462/13	7/463/13	7/464/13	7/465/13	7/466/13	7/467/13	7/468/13	7/469/13	7/470/13	7/471/13	7/472/13	7/473/13	7/474/13	7/475/13	7/476/13	7/477/13	7/478/13	7/479/13	7/480/13	7/481/13	7/482/13	7/483/13	7/484/13	7/485/13	7/486/13	7/487/13	7/488/13	7/489/13	7/490/13	7/491/13	7/492/13	7/493/13	7/494/13	7/495/13	7/496/13	7/497/13	7/498/13	7/499/13	7/500/13	7/501/13	7/502/13	7/503/13	7/504/13	7/505/13	7/506/13	7/507/13	7/508/13	7/509/13	7/510/13	7/511/13	7/512/13	7/513/13	7/514/13	7/515/13	7/516/13	7/517/13	7/518/13	7/519/13	7/520/13	7/521/13	7/522/13	7/523/13	7/524/13	7/525/13	7/526/13	7/527/13	7/528/13	7/529/13	7/530/13	7/531/13	7/532/13	7/533/13	7/534/13	7/535/13	7/536/13	7/537/13	7/538/13	7/539/13	7/540/13	7/541/13	7/542/13	7/543/13	7/544/13	7/545/13	7/546/13	7/547/13	7/548/13	7/549/13	7/550/13	7/551/13	7/552/13	7/553/13	7/554/13	7/555/13	7/556/13	7/557/13	7/558/13	7/559/13	7/560/13	7/561/13	7/562/13	7/563/13	7/564/13	7/565/13	7/566/13	7/567/13	7/568/13	7/569/13	7/570/13	7/571/13	7/572/13	7/573/13	7/574/13	7/575/13	7/576/13	7/577/13	7/578/13	7/579/13	7/580/13	7/581/13	7/582/13	7/583/13	7/584/13	7/585/13	7/586/13	7/587/13	7/588/13	7/589/13	7/590/13	7/591/13	7/592/13	7/593/13	7/594/13	7/595/13	7/596/13	7/597/13	7/598/13	7/599/13	7/600/13	7/601/13	7/602/13	7/603/13	7/604/13	7/605/13	7/606/13	7/607/13	7/608/13	7/609/13	7/610/13	7/611/13	7/612/13	7/613/13	7/614/13	7/615/13	7/616/13	7/617/13	7/618/13	7/619/13	7/620/13	7/621/13	7/622/13	7/623/13	7/624/13	7/625/13	7/626/13	7/627/13	7/628/13	7/629/13	7/630/13	7/631/13	7/632/13	7/633/13	7/634/13	7/635/13	7/636/13	7/637/13	7/638/13	7/639/13	7/640/13	7/641/13	7/642/13	7/643/13	7/644/13	7/645/13	7/646/13	7/647/13	7/648/13	7/649/13	7/650/13	7/651/13	7/652/13	7/653/13	7/654/13	7/655/13	7/656/13	7/657/13	7/658/13	7/659/13	7/660/13	7/661/13	7/662/13	7/663/13	7/664/13	7/665/13	7/666/13	7/667/13	7/668/13	7/669/13	7/670/13	7/671/13	7/672/13	7/673/13	7/674/13	7/675/13	7/676/13	7/677/13	7/678/13	7/679/13	7/680/13	7/681/13	7/682/13	7/683/13	7/684/13	7/685/13	7/686/13	7/687/13	7/688/13	7/689/13	7/690/13	7/691/13	7/692/13	7/693/13	7/694/13	7/695/13	7/696/13	7/697/13	7/698/13	7/699/13	7/700/13	7/701/13	7/702/13	7/703/13	7/704/13	7/705/13	7/706/13	7/707/13	7/708/13	7/709/13	7/710/13	7/711/13	7/712/13	7/713/13	7/714/13	7/715/13	7/716/13	7/717/13	7/718/13	7/719/13	7/720/13	7/721/13	7/722/13	7/723/13	7/724/13	7/725/13	7/726/13	7/727/13	7/728/13	7/729/13	7/730/13	7/731/13	7/732/13	7/733/13	7/734/13	7/735/13	7/736/13	7/737/13	7/738/13	7/739/13	7/740/13	7/741/13	7/742/13	7/743/13	7/744/13	7/745/13	7/746/13	7/747/13	7/748/13	7/749/13	7/750/13	7/751/13	7/752/13	7/753/13	7/754/13	7/755/13	7/756/13	7/757/13	7/758/13	7/759/13	7/760/13	7/761/13	7/762/13	7/763/13	7/764/13	7/765/13	7/766/13	7/767/13	7/768/13	7/769/13	7/770/13	7/771/13	7/772/13	7/773/13	7/774/13	7/775/13	7/776/13	7/777/13	7/778/13	7/779/13	7/780/13	7/781/13	7/782/13	7/783/13	7/784/13	7/785/13	7/786/13	7/787/13	7/788/13	7/789/13	7/790/13	7/791/13	7/792/13	7/793/13	7/794/13	7/795/13	7/796/13	7/797/13	7/798/13	7/799/13	7/800/13	7/801/13	7/802/13	7/803/13	7/804/13	7/805/13	7/806/13	7/807/13	7/808/13	7/809/13	7/810/13	7/811/13	7/812/13	7/813/13	7/814/13	7/815/13	7/816/13	7/817/13	7/818/13	7/819/13	7/820/13	7/821/13	7/822/13	7/823/13	7/824/13	7/825/13	7/826/13	7/827/13	7/828/13	7/829/13	7/830/13	7/831/13	7/832/13	7/833/13	7/834/13	7/835/13	7/836/13	7/837/13	7/838/13	7/839/13	7/840/13	7/841/13	7/842/13	7/843/13	7/844/13	7/845/13	7/846/13	7/847/13	7/848/13	7/849/13	7/850/13	7/851/13	7/852/13	7/853/13	7/854/13	7/855/13	7/856/13	7/857/13	7/858/13	7/859/13	7/860/13	7/861/13	7/862/13	7/863/13	7/864/13	7/865/13	7/866/13	7/867/13	7/868/13	7/869/13	7/870/13	7/871/13	7/872/13	7/873/13	7/874/13	7/875/13	7/876/13	7/877/13	7/878/13	7/879/13	7/880/13	7/881/13	7/882/13	7/883/13	7/884/13	7/885/13	7/886/13	7/887/13	7/888/13	7/889/13	7/890/13	7/891/13	7/892/13	7/893/13	7/894/13	7/895/13	7/896/13	7/897/13	7/898/13	7/899/13	7/900/13	7/901/13	7/902/13	7/903/13	7/904/13	7/905/13	7/906/13	7/907/13	7/908/13	7/909/13	7/910/13	7/911/13	7/912/13	7/913/13	7/914/13	7/915/13	7/916/13	7/917/13	7/918/13	7/919/13	7/920/13	7/921/13	7/922/13	7/923/13	7/924/13	7/925/13	7/926/13	7/927/13	7/928/13	7/929/13	7/930/13	7/931/13	7/932/13	7/933/13	7/934/13	7/935/13	7/936/13	7/937/13	7/938/13	7/939/13	7/940/13	7/941/13	7/942/13	7/943/13	7/944/13	7/945/13	7/946/13	7/947/13	7/948/13	7/949/13	7/950/13	7/951/13	7/952/13	7/953/13	7/954/13	7/955/13	7/956/13	7/957/13	7/958/13	7/959/13	7/960/13	7/961/13	7/962/13	7/963/13	7/964/13	7/965/13	7/966/13	7/967/13	7/968/13
--------	---------	---------	---------	---------	---------	---------	---------	---------	---------	---------	---------	---------	---------	---------	---------	---------	---------	---------	---------	---------	---------	---------	---------	---------	---------	---------	---------	---------	---------	---------	---------	---------	---------	---------	---------	---------	---------	---------	---------	---------	---------	---------	---------	---------	---------	---------	---------	---------	---------	---------	---------	---------	---------	---------	---------	---------	---------	---------	---------	---------	---------	---------	---------	---------	---------	---------	---------	---------	---------	---------	---------	---------	---------	---------	---------	---------	---------	---------	---------	---------	---------	---------	---------	---------	---------	---------	---------	---------	---------	---------	----------	----------	----------	----------	----------	----------	----------	----------	----------	----------	----------	----------	----------	----------	----------	----------	----------	----------	----------	----------	----------	----------	----------	----------	----------	----------	----------	----------	----------	----------	----------	----------	----------	----------	----------	----------	----------	----------	----------	----------	----------	----------	----------	----------	----------	----------	----------	----------	----------	----------	----------	----------	----------	----------	----------	----------	----------	----------	----------	----------	----------	----------	----------	----------	----------	----------	----------	----------	----------	----------	----------	----------	----------	----------	----------	----------	----------	----------	----------	----------	----------	----------	----------	----------	----------	----------	----------	----------	----------	----------	----------	----------	----------	----------	----------	----------	----------	----------	----------	----------	----------	----------	----------	----------	----------	----------	----------	----------	----------	----------	----------	----------	----------	----------	----------	----------	----------	----------	----------	----------	----------	----------	----------	----------	----------	----------	----------	----------	----------	----------	----------	----------	----------	----------	----------	----------	----------	----------	----------	----------	----------	----------	----------	----------	----------	----------	----------	----------	----------	----------	----------	----------	----------	----------	----------	----------	----------	----------	----------	----------	----------	----------	----------	----------	----------	----------	----------	----------	----------	----------	----------	----------	----------	----------	----------	----------	----------	----------	----------	----------	----------	----------	----------	----------	----------	----------	----------	----------	----------	----------	----------	----------	----------	----------	----------	----------	----------	----------	----------	----------	----------	----------	----------	----------	----------	----------	----------	----------	----------	----------	----------	----------	----------	----------	----------	----------	----------	----------	----------	----------	----------	----------	----------	----------	----------	----------	----------	----------	----------	----------	----------	----------	----------	----------	----------	----------	----------	----------	----------	----------	----------	----------	----------	----------	----------	----------	----------	----------	----------	----------	----------	----------	----------	----------	----------	----------	----------	----------	----------	----------	----------	----------	----------	----------	----------	----------	----------	----------	----------	----------	----------	----------	----------	----------	----------	----------	----------	----------	----------	----------	----------	----------	----------	----------	----------	----------	----------	----------	----------	----------	----------	----------	----------	----------	----------	----------	----------	----------	----------	----------	----------	----------	----------	----------	----------	----------	----------	----------	----------	----------	----------	----------	----------	----------	----------	----------	----------	----------	----------	----------	----------	----------	----------	----------	----------	----------	----------	----------	----------	----------	----------	----------	----------	----------	----------	----------	----------	----------	----------	----------	----------	----------	----------	----------	----------	----------	----------	----------	----------	----------	----------	----------	----------	----------	----------	----------	----------	----------	----------	----------	----------	----------	----------	----------	----------	----------	----------	----------	----------	----------	----------	----------	----------	----------	----------	----------	----------	----------	----------	----------	----------	----------	----------	----------	----------	----------	----------	----------	----------	----------	----------	----------	----------	----------	----------	----------	----------	----------	----------	----------	----------	----------	----------	----------	----------	----------	----------	----------	----------	----------	----------	----------	----------	----------	----------	----------	----------	----------	----------	----------	----------	----------	----------	----------	----------	----------	----------	----------	----------	----------	----------	----------	----------	----------	----------	----------	----------	----------	----------	----------	----------	----------	----------	----------	----------	----------	----------	----------	----------	----------	----------	----------	----------	----------	----------	----------	----------	----------	----------	----------	----------	----------	----------	----------	----------	----------	----------	----------	----------	----------	----------	----------	----------	----------	----------	----------	----------	----------	----------	----------	----------	----------	----------	----------	----------	----------	----------	----------	----------	----------	----------	----------	----------	----------	----------	----------	----------	----------	----------	----------	----------	----------	----------	----------	----------	----------	----------	----------	----------	----------	----------	----------	----------	----------	----------	----------	----------	----------	----------	----------	----------	----------	----------	----------	----------	----------	----------	----------	----------	----------	----------	----------	----------	----------	----------	----------	----------	----------	----------	----------	----------	----------	----------	----------	----------	----------	----------	----------	----------	----------	----------	----------	----------	----------	----------	----------	----------	----------	----------	----------	----------	----------	----------	----------	----------	----------	----------	----------	----------	----------	----------	----------	----------	----------	----------	----------	----------	----------	----------	----------	----------	----------	----------	----------	----------	----------	----------	----------	----------	----------	----------	----------	----------	----------	----------	----------	----------	----------	----------	----------	----------	----------	----------	----------	----------	----------	----------	----------	----------	----------	----------	----------	----------	----------	----------	----------	----------	----------	----------	----------	----------	----------	----------	----------	----------	----------	----------	----------	----------	----------	----------	----------	----------	----------	----------	----------	----------	----------	----------	----------	----------	----------	----------	----------	----------	----------	----------	----------	----------	----------	----------	----------	----------	----------	----------	----------	----------	----------	----------	----------	----------	----------	----------	----------	----------	----------	----------	----------	----------	----------	----------	----------	----------	----------	----------	----------	----------	----------	----------	----------	----------	----------	----------	----------	----------	----------	----------	----------	----------	----------	----------	----------	----------	----------	----------	----------	----------	----------	----------	----------	----------	----------	----------	----------	----------	----------	----------	----------	----------	----------	----------	----------	----------	----------	----------	----------	----------	----------	----------	----------	----------	----------	----------	----------	----------	----------	----------	----------	----------	----------	----------	----------	----------	----------	----------	----------	----------	----------	----------	----------	----------	----------	----------	----------	----------	----------	----------	----------	----------	----------	----------	----------	----------	----------	----------	----------	----------	----------	----------	----------	----------	----------	----------	----------	----------	----------	----------	----------	----------	----------	----------	----------	----------	----------	----------	----------	----------	----------	----------	----------	----------	----------	----------	----------	----------	----------	----------	----------	----------	----------	----------	----------	----------	----------	----------	----------	----------	----------	----------	----------	----------	----------	----------	----------	----------	----------	----------	----------	----------	----------	----------	----------	----------	----------	----------	----------	----------	----------	----------	----------	----------	----------	----------	----------	----------	----------	----------	----------	----------	----------	----------	----------	----------	----------	----------	----------	----------	----------	----------	----------	----------	----------	----------	----------	----------	----------	----------	----------	----------	----------	----------	----------	----------	----------	----------	----------	----------	----------	----------	----------	----------	----------	----------	----------	----------	----------	----------	----------	----------

Clave Unica de Identificación Tributaria		
92-01217468-8		
Tipo de Plan	Nº de Plan	Conc. Plan
908	30382	122
Fecha de Emisión		29/05/2009

REGIMEN EXCEPCIONAL DE FACILIDADES DE PAGO LEY 8166

Datos del Contribuyente y/o Responsable:

Apellido y Nombre o Denominación: REALES, ESTANISLAO

Domicilio: X - SANTA ANA

Impuesto: 25 INMOBILIARIO 10 CUOTA

Tipo de Objeto: 2 INMUEBLES

Pad. Pat.: 161457

Deuda Incluida en el Plan

Obligación	Concepto Plan	Periodo	Cuota/Ant.	Fec.Vto. S/Ley	Importe Original	Forma de Pago
2506301470402	10	200600	3	17/05/2006	\$20.35	PARCIAL
2506301470403	10	200600	4	17/07/2006	\$20.55	PARCIAL
2506301470404	10	200600	5	18/09/2006	\$20.55	PARCIAL
2506301470405	10	200600	6	18/11/2006	\$20.60	PARCIAL
2507300744794	10	200700	1	18/05/2007	\$106.70	PARCIAL
2507300744795	10	200700	2	18/05/2007	\$106.70	PARCIAL
2507300744796	10	200700	3	18/05/2007	\$106.70	PARCIAL
2507300744798	10	200700	5	14/09/2007	\$106.70	PARCIAL
2507300744799	10	200700	6	16/11/2007	\$106.96	PARCIAL
2508001407738	10	200800	1	31/01/2008	\$122.30	PARCIAL
2508001407739	10	200800	2	19/03/2008	\$122.30	PARCIAL
2508001407740	10	200800	3	15/05/2008	\$122.30	PARCIAL
2508001407741	10	200800	4	16/07/2008	\$122.30	PARCIAL
2508001407742	10	200800	5	16/09/2008	\$122.30	PARCIAL
2508001407743	10	200800	6	18/11/2008	\$122.27	PARCIAL

TOTAL DE DEUDA ORIGEN: \$1349.78

Cantidad de Pagos Parciales a Realizar: 12

Son Pesos: un mil trescientos cuarenta y nueve con 78/100

San Miguel de Tucumán

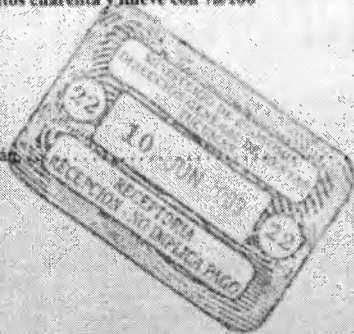

Tipo (DNI, LE, CI) N°

Firma y Aclaración

Hora: 13:49:59

Operador: CHAVARRIAC

(1-1)

INTERPONGO MEDIDA CAUTELAR-

JUZGADO EN LO CIVIL Y COMERCIAL COMUN DE TURNO-

JUICIO: REALES MARIA ANA C/ REALES FEDERICO HORACIO S/MEDIDA CAUTELAR
DE PROHICION DE INNOVAR-

REALES MARIA ANA, DNI 06687917, con domicilio en calle Congreso s/n de la Localidad de Santa Ana, Departamento Rio Chico, y constituyéndolo a efectos legales en casillero 840, Digital 20-28221991-4 de mi letrado patrocinante Dr. Morales Chocobar Marcelo Diego M.P. 1330, ante este Juzgado me presento y digo:

OBJETO-

Vengo a interponer medida cautelar. La misma consiste en se haga lugar a prohibición de innovar respecto al inmueble ubicado en calle Congreso s/n de la localidad de Santa Ana.

Consecuentemente se impida a Juzgado de Paz de Villa Hileret realizar cualquier tipo de medida sobre el inmueble en cuestión, y no se altere de hecho el inmueble de ninguna manera.

IDENTIFICO INMUEBLE-

NOMENCLATURA CATASTRAL - CIR. 1- SECCION H- LAMINA 461 C -
PARCELA 157- PADRON 161457- MATRICULA 45181- ORDEN 396-

Expongo a continuación consideraciones de hecho y derecho fundantes de pretensión.

DERECHO. ART. 212 y ccs. C.P.C y C.

HECHOS-

El Señor Reales Federico Horacio 37715577 ha turbado la posesión detentada por mí, y mi familia en el transcurso de este año.

El mencionado ut supra es hijo de mi hermano Rubén Francisco Reales DNI 12902667 persona que vive dentro del inmueble de referencia, y a la cual jamás se ha objetado su permanencia en el, ya que legítimamente le corresponde dentro de los límites correspondientes.

Reales Rubén Francisco inicio de hecho en el año 2016, un proceso de ventas de la parte proporcional que a él le correspondía en su carácter de heredero de nuestro padre Estanislao Reales (Sucesión indivisa) quien falleciera en fecha 6 enero del año 1981, y de nuestra madre Manuela Cocha quien falleciera en el año 2003.

Dichas operaciones se efectuaron mediante boletos de compraventa, siendo yo entre otra personas una de las adquirentes.

Durante el año 2020 el Señor Reales Federico Horacio ha acumulado chatarras de vehículos en desuso en la parte proporcional que me corresponde, lo cual he tratado de impedir mediante requerimientos verbales a los cuales accedió en un primer momento dejando de hacerlo, pero luego al pasar las semanas arrojó aún mas de dichos elementos.

Asimismo manifiesto que los impuestos de la propiedad íntegramente son abonados por mí desde el año 2003 (cuando falleció mi madre Manuela Cocha) hasta la actualidad inclusive, tal como surge de la documentación que adjunto a la presente.

Marcelo D. Morales
M.P. 1330

(152)

Desde el año 1974 a la fecha, he hecho uso junto a mi esposo, Miguel Ángel Herrera y el resto de mi familia del camino de entrada del inmueble objeto de la presente.

Sin perjuicio de lo antedicho, el día 5 de junio del corriente año me ha notificado el Juzgado de Paz de Villa Clodomiro Hileret que el Señor Reales Federico Francisco ha promovido AMPARO A LA SIMPLE TENENCIA en mi contra.

En el marco de dicho amparo se ha dispuesto una medida (artículo 40 Ley 4815) a realizarse el día 9 de junio a las 10:00 horas.

PRESUPUESTOS DE LA MEDIDA CAUTELAR -

VEROSIMILITUD DEL DERECHO- Tal como surge de boleto de compraventa que adjunto a la presente, he adquirido de parte del Sr. Rubén Francisco Reales las acciones y derechos hereditarios que al mismo le corresponden o pudieren corresponder en sucesión de ESTANISLAO REALES y MANUELA COCHA.

RAZON DE LA URGENCIA DE LA MEDIDA - El tiempo le está permitiendo a Reales Federico Horacio la colocación de chatarras y otros elementos en el inmueble argumentando con ello una posesión infundada. Asimismo la realización de las medidas dispuestas por Juzgado de Paz el día 9 de junio serían de parcial eficacia probatoria favorable al Señor Reales Federico Horacio, ya que en dicha inspección el Juez de Paz se hallara con las cosas mencionadas que coloco el Señor Reales, y en el marco de las pretensiones vertidas en demanda, a lo cual esta parte no ha tenido acceso aun, lo que no solo conculca mi derecho de defensa sino que circunscribe la prueba siendo perjudicial por la naturaleza de los hechos posesorios a probar.

PRUEBA-

DOCUMENTACION-

- 1- Boleto de compraventa de fecha 17 de febrero del año 2016.
- 2- Boletas de pago de impuestos años 2008; 2009; 2010; 2011; 2019; 2016.
- 3- DNI de Reales María Ana.
- 4- Cedula número 2 de Juzgado de Villa Clodomiro Hileret.

PETITORIO-

- 1- Hágase lugar a la presente en todos y cada uno de sus términos. En consecuencia establézcase medida cautelar de prohibición de innovar sobre el inmueble ubicado en calle Congreso s/n de la localidad de Santa Ana, departamento Rio Chico.
- 2- Infórmese a Juzgado de Paz de Villa Hileret que se abstenga de efectuar medida establecida en artículo 40 de Ley 4815 en fecha 9 de junio a las 10:00 horas.
- 3- Infórmese al Señor Reales Federico Horacio se abstenga de alterar el estado del inmueble objeto del presente proceso.
- 4- Téngase presente la documentación adjuntada.
- 5- Otórguesele la celeridad necesaria con carácter de urgencia.

PROVEER DE CONFORMIDAD

SERA JUSTICIA

Marco Diego Morales
M.P. 1330



PODER JUDICIAL
DE TUCUMAN



Página 1 de 1

Fecha: 08/06/20 09:35

Constancia de Ingreso de Escrito

REALES MARIA ANA c/ REALES FEDERICO HORACIO s/ MEDIDA CAUTELAR (RESIDUAL) - 119/20

PRESENTADO POR: MORALES CHOCOBAR, MARCELO DIEGO - EN: 08/06/2020 08:22 - PRESENTO

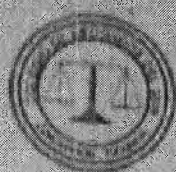

COLEGIO DE ABOGADOS DEL SUR
Matrícula Profesional (Ley 8023)

SERIE "B" - N° 81290

Letrado: *Morales Chocoban Manel*

Juicio: *Reales Mario Ana y Reales*

Expediente S/ Medida cautelar

N° de Expediente

DR. ROBERTO DAVID CHARCA
VOCAL SUPLENTE I
CARGO DE TESORERIA
COLEGIO DE ABOGADOS DEL SUR

TESORERO

DR. GUSTAVO ADOLFO ZARZA LEPORE
PRESIDENTE
COLEGIO DE ABOGADOS DEL SUR

PRESIDENTE

\$ 600.-



Con

SER

Letrado: *Ma*

MA

Juicio: *R*

Reales

Med

N°



PODER JUDICIAL
DE TUCUMAN



Página 1 de 1

Fecha: 08/06/20 11:30

sarias

Constancia de Ingreso de Escrito

REALES MARIA ANA c/ REALES FEDERICO HORACIO s/ MEDIDA CAUTELAR (RESIDUAL) - 119/20

PRESENTADO POR: MORALES CHOCOBAR, MARCELO DIEGO - EN: 08/06/2020 10:56 - OTROS

39
BANCO MACRO S.A. 08/06/2020
27948 COBRANZA MULTIPLE EMPRESAS DPPP
Modo Hora Suc/Caja Operae
N ON 11:24:48 622 mdona 3 23
Nro. de Cobranza: 83320790
Sec.: 354645191

BENEFICIARIO
90740 TASA DE JUSTICIA
DP90740001 PODER JUDICIAL DE TUCUMAN -
CULT EMPRESA: 30-64881575-8

EF - PESOS
IMPORTE PAGADO: \$ 100.00

ORDENANTE
CLIENTE: 99999999
TASA INICIO
INICIO
INICIO TASA DE INICIO
COMPROBANTE: INICIO

TASA DE INICIO

BANCO MACRO
SUCURSAL TRIBUNALES TUCUMAN
8 JUN 2020
12:22 DONA MARIELA
03 03
COPIA PARA EL CLIENTE

SR.CLIENTE: SI ESTE COMPROBANTE NO ESTA
DEBIDAMENTE SELLADO POR EL BANCO,
EL MISMO CARECE DE VALIDEZ.



PODER JUDICIAL
DE TUCUMAN



Página 1 de 1

Fecha: 08/06/20 11:56

gfernandez

Constancia de Ingreso de Escrito

**REALES MARIA ANA c/ REALES FEDERICO HORACIO s/ MEDIDA
CAUTELAR (RESIDUAL) - 119/20**

PRESENTADO POR: MORALES CHOCOBAR, MARCELO DIEGO - EN: 08/06/2020 11:35 - OTROS



PODER JUDICIAL DE TUCUMÁN

CENTRO JUDICIAL CONCEPCIÓN
Juzgado en lo Civil y Comercial Común III

ACTUACIONES N°: 119/20



H20703329880

JUICIO: REALES MARIA ANA c/ REALES FEDERICO HORACIO s/ MEDIDA CAUTELAR (RESIDUAL).- EXPTE 119/20

CONCEPCION, 08 de junio de 2020.-

Proveyendo lo pertinente, téngase al compareciente por apersonada, con domicilio legal constituido de casillero de notificaciones N° 840 y por constituido domicilio digital. Désele intervención de ley.

Agréguese la tasa de justicia por apersonamiento por el monto de \$100 y bono ley 6023.-

A la medida cautelar solicitada por la parte actora, corresponde rechazar IN LIMINE, por los argumentos que expondré a continuación.

Del análisis de la medida solicitada, se desprende que los presupuestos establecidos en el artículo 218 del Código Procesal Civil y Comercial de Tucumán, no se encuentran justificados, ni surgen de las pruebas aportadas por la parte actora, sobre todo teniendo en cuenta que dicha medida tiene como finalidad detener una inspección ocular dispuesta por un Juez de Paz.

Los argumentos esgrimidos al momento de solicitar la medida cautelar, no aportan elementos que demuestren que el derecho del peticionante pudiese verse afectado por el transcurso del tiempo o que se torne ilusorio.

Al respecto, el peligro en la demora constituye la razón de ser de las medidas cautelares, por lo que al momento de apreciar este extremo, los jueces deben valorar el cuadro fáctico del caso; por lo que la medida no puede concederse fundándose exclusivamente en las afirmaciones del peticionante, sino en hechos que emergen objetivamente de las constancias de la causa.

Asimismo, debe tenerse presente que las sentencias emitidas en los juicios de amparo a la simple tenencia no causan estado, por lo que deja a salvo los derechos que le pudieran corresponder a las partes en un futuro con respecto a aquél.

PERSONAL.SEA - (Decreto firmado electrónicamente por el Dr. Carlos R. Molina - Juez)

EN FECHA 8/6/2020 SE LIBRÓ CÉDULA DIGITAL AL ACTOR. ✓



DRA. SILVIA ESTELA ARIAS
SECRETARIA JUDICIAL
JUZG. CIVIL Y COM. COMUN 3º NOM.
CENTRO JUDICIAL CONCEPCION