



SANATORIO  
DEL NORTE

## Protocolos quirúrgicos

Paciente: FRENCIA Ariel Hernan  
D.N.I.: 40782976  
Fecha Nac.: 06/11/1990

Sectores:

Edad: 32 años  
Obra Social: ART EXPERTA  
Núm. Afiliado: 40782976

Fecha: 22/08/2023  
Hora de Inicio: 18:44

Hora de Finalización: 19:30

Cirujano: CERASUOLO PEDRO  
Ayudante 1: GARCIA HAMILTON PABLO  
Ayudante 2: ORTEGA ENRIQUE JULIO  
Anestesista: ALBERTI DOMINGO  
Instrumentador: VALDEZ YANINA

---

Prácticas no nombradas: ARTROSCOPIA DE RODILLA  
MENISECTOMIA PARCIAL INTERNA

PACIENTE EN DECUBITO DORSAL  
LAVADO EMBROCADO COLOCACIÓN DE CAMPOS  
EXPRESIÓN Y MANGUITO  
PORTALES, AE AI  
SEMILOGÍA ARTICULAR  
1 LCA SIN LESIÓN  
2 MENISCO EXTERNO SIN LESIÓN  
3 MENISCO INTERNO CON ESTIGMAS DE MENISECTOMIA PREVIA EN CUERPO, LESIÓN DE CUERNO POSTERIOR  
REALIZO MENISECTOMIA PARCIAL INTERNA CON PINZA BASQUET Y SHAVER A DEMANDA  
LAVADO  
ASPIRADO HEMOSTASIS  
CIERRE DE PORTALES  
CURA PLANA

DR PEDRO CERASUOLO  
MP 5262

---

Diagnóstico: Lesion menisco interno  
Intraoperatorio: Lesion cuerno posterior menisco internorodilla izquierda

---

Arco C: NO  
Reintervención: SI  
Transfusiones: NO

Laparo / Artroscopia: SI  
Cirugía suspendida: NO  
Camis. Desc.: SI

CERASUOLO PEDRO  
TRAUMATOLOGO  
Mat: 5262

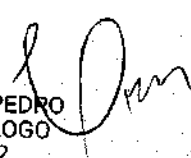



## Protocolos quirúrgicos

Paciente: FRENCIA Ariel Hernan  
D.N.I.: 40782976  
Fecha Nac.: 06/11/1990

Edad: 32 años  
Obra Social: ART EXPERTA  
Núm. Afiliado: 40782976

Sectores:

Fecha: 22/08/2023  
Hora de Inicio: 18:44

Hora de Finalización: 19:30

Cirujano: CERASUOLO PEDRO  
Ayudante 1: GARCIA HAMILTON PABLO  
Ayudante 2: ORTEGA ENRIQUE JULIO  
Anestesiista: ALBERTI DOMINGO  
Instrumentador: VALDEZ YANINA

---

Prácticas no nombradas: ARTROSCOPIA DE RODILLA  
MENISECTOMIA PARCIAL INTERNA

PACIENTE EN DECUBITO DORSAL  
LAVADO EMBROCADO COLOCACIÓN DE CAMPOS  
EXPRESIÓN Y MANGUITO  
PORTALES AE AI  
SEMILOGÍA ARTICULAR  
1 LCA SIN LESIÓN  
2 MENISCO EXTERNO SIN LESIÓN  
3 MENISCO INTERNO CON ESTIGMAS DE MENISECTOMIA PREVIA EN CUERPO, LESIÓN DE CUERNO POSTERIOR  
REALIZO MENISECTOMIA PARCIAL INTERNA CON PINZA BASQUET Y SHAVER A DEMANDA  
LAVADO  
ASPIRADO HEMOSTASIS  
CIERRE DE PORTALES  
CURA PLANA

DR PEDRO CERASUOLO  
MP 5262

---

Diagnóstico: Lesión menisco interno  
Intraoperatorio: Lesión cuerno posterior menisco internorodilla izquierda

---

Arco C: NO  
Reintervención: SI  
Transfusiones: NO

Laparo / Artroscopia: SI  
Cirugía suspendida: NO  
Camis. Desc.: SI

CERASUOLO PEDRO  
TRAUMATOLOGO  
Mat: 5262

  
Dr. PEDRO CERASUOLO  
MEDICO TRAUMATOLOGO  
M.N. 60855 - M.P. 5262

Protocolos anestésicos

Paciente: FRENCIA Ariel Hernan  
D.N.I.: 40782976  
Fecha Nac.: 06/11/1990  
Sector:

Edad: 32 años  
Obra Social: ART EXPERTA  
Núm. Afiliado: 40782976

Fecha: 22/08/2023  
Hora de Inicio: 18:44  
Hora de Finalización: 19:30  
Cirujano: Cardiólogo:  
Anestesiólogo: ALBERTI DOMINGO Urgencia: No

Obs. Preoperatorias:

ASA: 2

Inducción:

Mantenimiento: solución fisiológica 1

MAP:

Aspiración Secreciones: NO

Reflejo Corneal: SI

Sensación Dolorosa: sin dolor en miembros inferiores

Método: ANES REGIONAL

Operación Realizada: menisco

Bloqueo: SI

Bloqueo observaciones: analgesia 10-10

Peso: 105.0Kg.

Depresión Circulatoria: NO

Depresión Respiratoria: NO

Curarizado: NO

Premedicación: ATROPINA 0.5 CEFAZOLINA

DICLOFENAC RANITIDINA DEXAMETASONA

Respiración: espontánea

Reversión:

Tipo de anestesia 1: raquídea

Tipo de anestesia 2:

Cánula Traqueal: NO

Vómitos: NO

Drogas utilizadas: BUPIVACAINA 0.5% HIPERBARICA 5 ML AMP X 1 () - ABBOCATH 20 G X 1 () - PERFUS Nº1 MACROGOTEROX 1 () - LLAVE 3 VIAS X 1  
() - AGUJA ESPINAL PUNTA LAPIZ 26 G 3 1/2 X 1 ()  
Otros medicamentos:

Observaciones: PACIENTE LUCIDO CARDIORRESOIRATORIO ESTABLE PASA HABITACION

  
ALBERTO DOMINGO ALBERTI  
ANESTESISTA  
ANESTESIOLOGIA

Mat: 1979

# SANATORIO DEL NORTE

## Protocolos anestésicos

Paciente: FRENCIA Ariel Herman  
D.N.I.: 40782976  
Fecha Nac.: 06/11/1990

Edad: 32 años  
Obra Social: ART EXPERTA  
Núm. Afiliado: 40782976

Sectores:

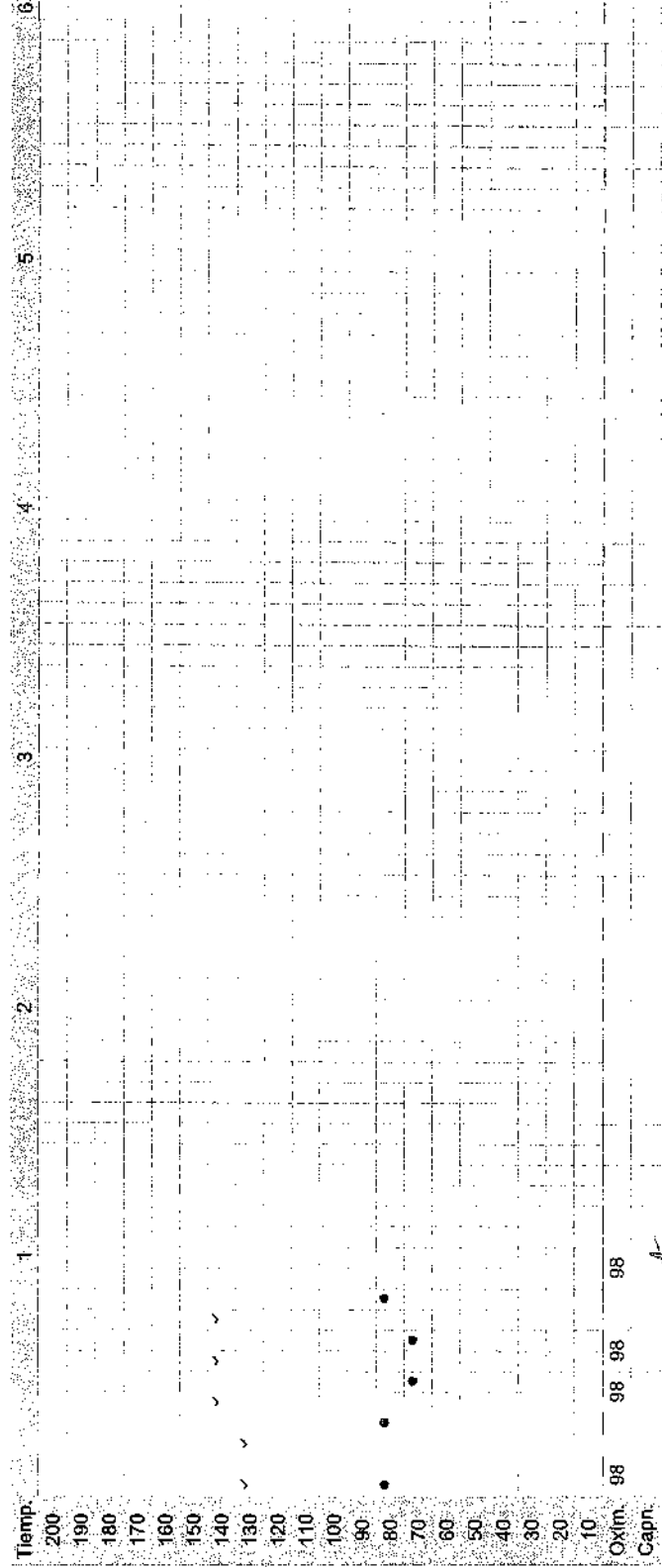

*Alberti Domingo*  
**ALBERTI DOMINGO**  
ANESTESIOLOGIA  
MAT. PROF. N° 1977  
Mat: 1979



## Protocolos anestésicos

Edad: 32 años  
Obra Social: ART EXPERTA  
Núm. Afiliado: 40782976

Paciente: FRENCIA Ariel Hernan  
D.N.I.: 40782976  
Fecha Nac.: 06/11/1990

Sectores:

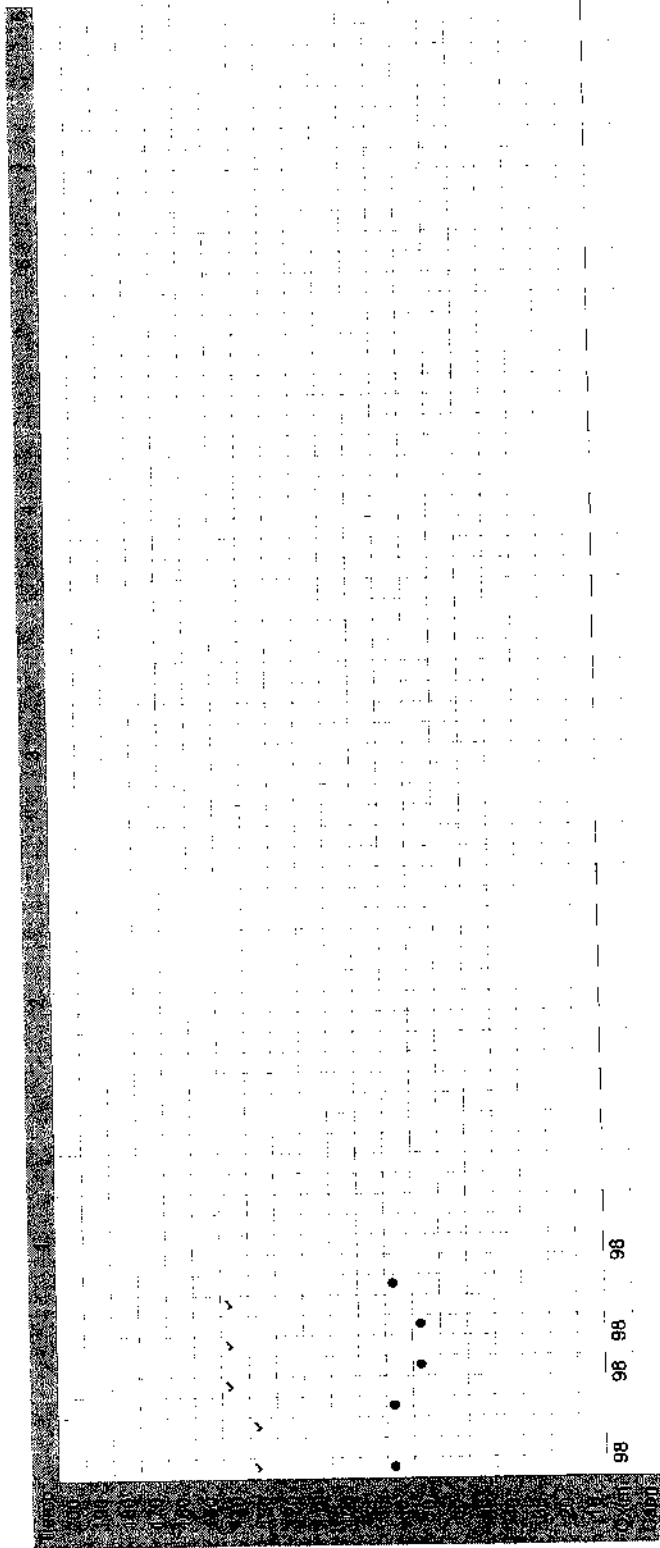

98 96 98 98

*Alberti Domingo*  
ALBERTI DOMINGO  
ANESTESIOLOGIA DR. DOMINGO ALBERTI  
Mat: 1979  
MAY 1995 10 2070

## Epicrisis

Paciente: FRENCIA Ariel Hernan  
Fecha Nac.: 06/11/1990  
Registro: 333809

Edad: 32 años  
Obra Social: ART EXPERTA  
Fecha Ingreso: 22/08/2023

D.N.I.: 40782976  
Núm. Afiliado: 40782976  
Hora Ingreso: 11:13

Sectores:

Fecha: 23/08/2023 - Tipo: Piso

### Antecedentes:

HTA(No) DBT(No) EPOC(No) ACV(No) Obesidad(No) FA(No)  
Cirrosis(No) IRC(No) PLT(No) Demencia(No)

Otros:

### Epicrisis de internación:

PACIENTE QUE PRESENTA BUEN ESTADO GENERAL VENDAJE LIMPIO SIN SECRECION , CON CONTROL DE ALGIA , AL EXAMEN PRESENTA PARAMETROS VITALES NORMALES SE INDA AL TAMEDICA CON AINES , RÉPOSO , ANTICUAGULANTE CON CONTROL POR CONSULTORIO EXTERNO .

### Diagnóstico:

MENISCO

### Antecedentes infectológicos:

### Accesos vasculares:

### Estudios complementarios:

### Procedimientos:

ARM: No - Días: - Fecha extubación: - V.N.I.: No - Oxigenoterapia: No  
Hemodialisis: No - Avenimiento pleural: No  
Otros:

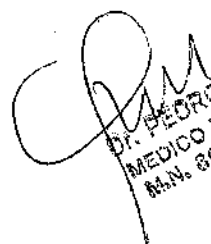
  
DR. PEDRO CERASUOLO  
MEDICO TRAUMATOLOGO  
M.N. 80655 - M.P. 5262

Benaglio Daniel  
Mat: 10348

# SANATORIO DEL NORTE

## Indicaciones médicas

Paciente: FRENCIA Ariel Hernan  
 D.N.I.: 40782976  
 Fecha Nac.: 06/11/1990

Edad: 32 años  
 Obra Social: ART EXPERTA  
 Núm. Afiliado: 40782976

Sectores:

22/08/2023

Descripción	Unid.	Intervalo/Indicaciones	Observaciones	Estado	Hora Susp.
RANITIDINA 1AMP	8hs			ACTIVO	-
metoprololamida 1 ampolla	SOS			ACTIVO	-
EV					
CPV	8 HS			ACTIVO	-
DIETA NORMAL	NOP			ACTIVO	-
	MAI				
SOLUCION FISIOLOGICA	C/12	a 14 gotas por minuto	diclofenac 1 ampolla en cada	ACTIVO	-
			solucion		
TRAMADOL 1 AMP EN 100cc	SOS	1 ampolla en cada 8hs		ACTIVO	-
EV					

Cordova Rocha Diego  
 Mat: 10655

23/08/2023

Descripción	Unid.	Intervalo/Indicaciones	Observaciones	Estado	Hora Susp.
RANITIDINA 1AMP	8hs			ACTIVO	-
metoprololamida 1 ampolla	SOS			ACTIVO	-
EV					
CPV	8 HS			ACTIVO	-
DIETA NORMAL	NOP			ACTIVO	-
	MAI				
SOLUCION FISIOLOGICA	C/12	a 14 gotas por minuto	diclofenac 1 ampolla en cada	ACTIVO	-
			solucion		
TRAMADOL 1 AMP EN 100cc	SOS	1 ampolla en cada 8hs		ACTIVO	-
EV					

Cordova Rocha Diego  
 Mat: 10655

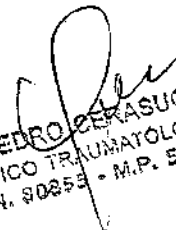
  
 Dr. PEDRO CERASUOLO  
 MEDICO TRAUMATOLOGO  
 M.N. 80853 - M.P. 5262



## Hoja de Enfermería

Paciente: FRENCIA Ariel Hernan  
 D.N.I.: 40782976  
 Fecha Nac.: 06/11/1990

Edad: 32 años  
 Obra Social: ART EXPERTA  
 Núm. Afiliado: 40782976

Sectores:

Fecha: 22/08/2023

P. Art.	120/70	130/80
Temp.	36.3	36.7
Sat.	98	98
Asist. Resp.	-	-
Pulso	68	81
F. Res.	18	18
Gluc.	-	-
FI02	-	-
Parenteral	-	250
Enteral	-	-
Oral	-	100
Endógeno	-	-
Otros	-	-
Otros Descrip.	-	-
Diuresis	-	-
Diuresis Obs.	-	-
SNG	-	-
Catarsis Obs.	-	-
Catarsis Obs.	-	-
Drenaje	-	-
Temperatura	-	-
Respiración	-	-
Basales	-	-
Otros	-	-
Otros Descrip.	-	-

Pedraza, Myriam Mercedes  
 Mat: 4209

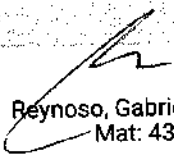
  
 Reynoso, Gabriela Beatriz  
 Mat: 4385



## Hoja de Enfermería

**Paciente:** FRENCIA Ariel Herman  
**D.N.I.:** 40782976  
**Fecha Nac.:** 06/11/1990

**Edad:** 32 años  
**Obra Social:** ART EXPERTA  
**Núm. Afiliado:** 40782976

**Sectores:**

**Fecha:** 22/08/2023

**Loquios:** -

**VIA CENTRAL**

**Fecha de colocación:** -

**Localización:** -

**Estado:** -

**Observaciones:** -

**Materiales utilizados:**

**Fecha:** 22/08/2023

**Loquios:** -

**VIA CENTRAL**

**Fecha de colocación:** -

**Localización:** -

**Estado:** -

**Observaciones:** Paciente lucido con AVP permeable, sin algias, se realiza confort, Diu(+)  
**Materiales utilizados:**

**Hora:** 18:44

**Loquios Obs:** -

**SONDA VESICAL**

**Fecha de colocación:** -

**Tipo de sonda:** -

**Estado:** -

**Hora:** 00:00

**Loquios Obs:** -

**SONDA VESICAL**

**Fecha de colocación:** -

**Tipo de sonda:** -

**Estado:** -

Pedraza, Myriam Mercedes  
Mat: 4209

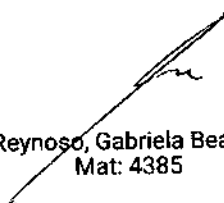
  
Reynoso, Gabriela Beatriz  
Mat: 4385



## Hoja de Enfermería

Paciente: FRENCIA Ariel Hernan  
D.N.I.: 40782976  
Fecha Nac.: 06/11/1990

Edad: 32 años  
Obra Social: ART EXPERTA  
Núm. Afiliado: 40782976

Sectores:

Fecha: 23/08/2023

P. Art.	120/60
Temp.	36
Sat.	98
Asist. Resp.	
Pulso	82
F. Res.	16
Gluc.	-
FI02	-
Parenteral	-
Enteral	-
Oral	-
Endógeno	-
Otros	-
Otros Descrip.	-
Diuresis	-
Diuresis Obs.	-
SNG	-
Catarsis Obs.	-
Catarsis Obs.	-
Drenaje	-
Temperatura	-
Respiración	-
Basales	-
Otros	-
Otros Descrip.	-

Cattolica, Cesar Marcelo  
Mat: 1950



## Hoja de Enfermería

**Paciente:** FRENCIA Ariel Hernan  
**D.N.I.:** 40782976  
**Fecha Nac.:** 06/11/1990

**Edad:** 32 años  
**Obra Social:** ART EXPERTA  
**Núm. Afiliado:** 40782976

**Sectores:**

**Fecha:** 23/08/2023

**Hora:** 08:00

**Loquios:** -

**Loquios Obs:** -

**VIA CENTRAL**

**SONDA VESICAL**

**Fecha de colocación:** -

**Fecha de colocación:** -

**Localización:** -

**Tipo de sonda:** -

**Estado:** -

**Estado:** -

**Observaciones:** pcts lucido controlado y medicado segun tratamiento indicado  
**Materiales utilizados:**



Registro: 333809	Domicilio: B° San Jose De Buena Vista S/n
Documento: DNI 40782976	Localidad: FAMAILLÁ
Paciente: FRENCIA, Ariel Hernan	Obra Social: ART EXPERTA
F. Nacim.: 06/11/1990	Plan: UNICO
Edad: 32	Afiliado:

P. ART. 130/80 PULSO 75 Resp: Tipo: Operación: Programada   
 Actual 120/70 Frec. Urgencia

**Estado Psíquico Preoperatorio**

Normal	<input type="checkbox"/>
Deprimido	<input type="checkbox"/>
Ansioso	<input checked="" type="checkbox"/>
Excitado	<input type="checkbox"/>
Comatoso	<input type="checkbox"/>
Hiperactivo	<input type="checkbox"/>

**Estado Físico ASA**

I	<input type="checkbox"/>
II	<input checked="" type="checkbox"/>
III	<input type="checkbox"/>
IV	<input type="checkbox"/>
V	<input type="checkbox"/>
VI	<input type="checkbox"/>

**Exámenes Complementarios**

Glucemia	<input type="checkbox"/>	Hemograma	<input checked="" type="checkbox"/>
Uremia	<input type="checkbox"/>	PO2	<input type="checkbox"/>
Hematocrito	<input checked="" type="checkbox"/>	PCO2	<input type="checkbox"/>
Leucocitos	<input checked="" type="checkbox"/>	NA	<input type="checkbox"/>
Hemoglobina	<input checked="" type="checkbox"/>	K	<input type="checkbox"/>
Plaquetas	<input type="checkbox"/>	CA	<input type="checkbox"/>
Eritrocitometría	<input type="checkbox"/>	CO3H	<input type="checkbox"/>
KPTT	<input checked="" type="checkbox"/>	PH	<input type="checkbox"/>
T de coagulación	<input type="checkbox"/>	Creatinina	<input type="checkbox"/>
T y cc. Protrombina	<input checked="" type="checkbox"/>	Colinesterasa	<input type="checkbox"/>
ECV	<input checked="" type="checkbox"/>	Sat O2	<input type="checkbox"/>
Rx Pulmón	<input type="checkbox"/>	Otros	<input type="checkbox"/>

**VIA AREA**

Mallanpati 1 2 3 4

DTM < 5 cm   
 5 6 5cm   
 > 6 5cm

Apertura Bucal  
 5 6 cm   
 2 4 cm   
 < 2 cm

Circunferencia de cuello < 40 cm  
 > 40 cm

Arcada dentaria Completa  Protesis Fijo   
 Incompleta  Movil

Informe de Ex. Complementarios  
*ECV: Adecuada. Sat O2 normal en R2. Holter  
 Hertz. Hertz. R2, TUBARNO ACUARD.*

He recibido del Dr/a ALBERTI la información referida a los procedimientos que me han fueron respondidas a mi entera satisfacción, entendido los términos que se han utilizado.  
 Autorizo al servicio de anestesia realizar en mi persona los procedimientos necesarios y modificarlos de acuerdo al criterio médico actual aplicable a nuestro medio.  
 Este consentimiento que libremente otorgo, no supone renuncia a mis derechos, pudiéndose en cualquier momento anterior al acto quirúrgico revocar el mismo, asumiendo los riesgos y consecuencias que pudieran derivarse de ello.

Firma del Anestesiólogo *[Firma]* Dr. DOMINGO ALBERTI  
 MEDICO ANESTESIOLOGO  
 MAT. PROF. 1979 *Ariel Francia*  
 www.sanatoriodelnorte.com - sistemas@sanatoriodelnorte.com

## Protocolos quirúrgicos

Paciente: DIAZ MAURO GABRIEL  
Fecha Nac: 02/02/2001  
Registro: 333888

Edad: 22 años  
Obra Social: ART EXPERTA  
Fecha Ingreso: 24/08/2023

D.N.I.: 43710032  
Núm. Afiliado: 43710032  
Hora Ingreso: 12:40

Sectores:

Fecha: 24/08/2023  
Hora de Inicio: 18:20

Hora de Finalización: 19:00

Cirujano: CERASUOLO PEDRO  
Ayudante 1: GARCIA HAMILTON PABLO  
Ayudante 2: ORTEGA ENRIQUE JULIO  
Anestesiista: ALBERTI DOMINGO  
Instrumentador: VALDEZ YANINA

Prácticas no nombradas: ARTROSCOPIA DE RODILLA MENISECTOMIA PARICAL EXTERNA

Diagnóstico: RODILLA IZQUIERDA LESION DEL MENISCO EXTERNO  
Intraoperatorio: LESION DEL MENISCO EXTERNO

Arco C: NO  
Reintervención: NO

Laparo / Artroscopia: SI  
Cirugía suspendida: NO

### Descripción:

PACIENTE EN DECUBITO DORSAL LAVADO EMBROCADO COLOCACION DE CAMPOS EXPRESION Y MANGUITO PORTALES AE AI SEMIOLOGIA ARTICULAR 1 LCA Y MENISCO INTERNO SIN LEISON 2 LESION DEL CUERPO Y DEL CUERNO POSTERIOR DEL MENISCO EXTERNO REALIZO MENISECTOMIA PARCIAL EXTERNA CON PINZA BASQUET Y SHAVER A DEMANDA LAVADO ASPIRADO HEMOSTASIS HEMOSUCTOR CIERRE DE PORTALES CURA PLAN

Matrícula: CERASUOLO PEDRO



CERASUOLO PEDRO  
TRAUMATOLOGO  
Mat: 5262

Protocolos anestésicos

Paciente: DIAZ MAURO GABRIEL  
Fecha Nac.: 02/02/2001  
Registro: 333888

D.N.I.: 43710032  
Núm. Afiliado: 43710032  
Hora Ingreso: 12:40

Edad: 22 años  
Obr Social: ART EXPERTA  
Fecha Ingreso: 24/08/2023

Sectores:

Fecha: 24/08/2023

Cirujano:

Anestesiólogo: ALBERTI DOMINGO

Hora de Inicio: 18:20

Cardiólogo:

Hora de Finalización: 18:42

Urgencia: No

Obs. Preoperatorias: PREVIO A LA REALIZACION DEL BLOQUEO COLOCO EN MIEMBRO SUPERIOR IZQUIERDO ABOCATH 20 PERFUS N 1 LLAVE TRES VIAS FISIOLÓGICO 500CC

ASA: 1

Inducción:

Mantenimiento:

MAP:

Aspiración Secreciones: NO

Reflejo Corneal: SI

Sensación Dolorosa: SIN SENSIBILIDAD MIEMBROS INFERIORES

Método: ANESTESIA REGIONAL

Operación Realizada: ARTOSCOPIA SIMPLE DE RODILLA

Bloqueo: SI

Bloqueo observaciones:

Peso: 70.0Kg.

Depresión Circulatoria: NO

Depresión Respiratoria: NO

Curarizado: NO

Premedicación: ATROPINA 0.5 MIDAZOLAN 2MG  
DEXAMETASONA DICLOFENACONA

Respiración: ESPONTANEA

Reversión: NO

Tipo de anestesia 1: raquídea

Tipo de anestesia 2:

Cánula Traqueal: NO

Vómitos: NO

Drogas utilizadas: BUPIVACAINA 0.5% HIPERBARICA 5 ML AMP X 1 (aguja 26 PUNTA LAPIZ EN L4 L5 previa antisepsia con alcohol 70 BUPIVACAINA 12.5 MG)

Observaciones: PACIENTE LUCIDO CARDIORRESPIRATORIO ESTABLE PASA RECUPERACION



ALBERTI DOMINGO  
ANESTESIOLOGIA  
Mat: 1978



### Protocolos anestésicos

Paciente: DIAZ MAURO GABRIEL  
Fecha Nac.: 02/02/2001  
Registro: 333888  
Sector:

Edad: 22 años  
Obra Social: ART EXPERTA  
Fecha Ingreso: 24/08/2023

D.N.I.: 43710032  
Núm. Afiliado: 43710032  
Hora Ingreso: 12:40

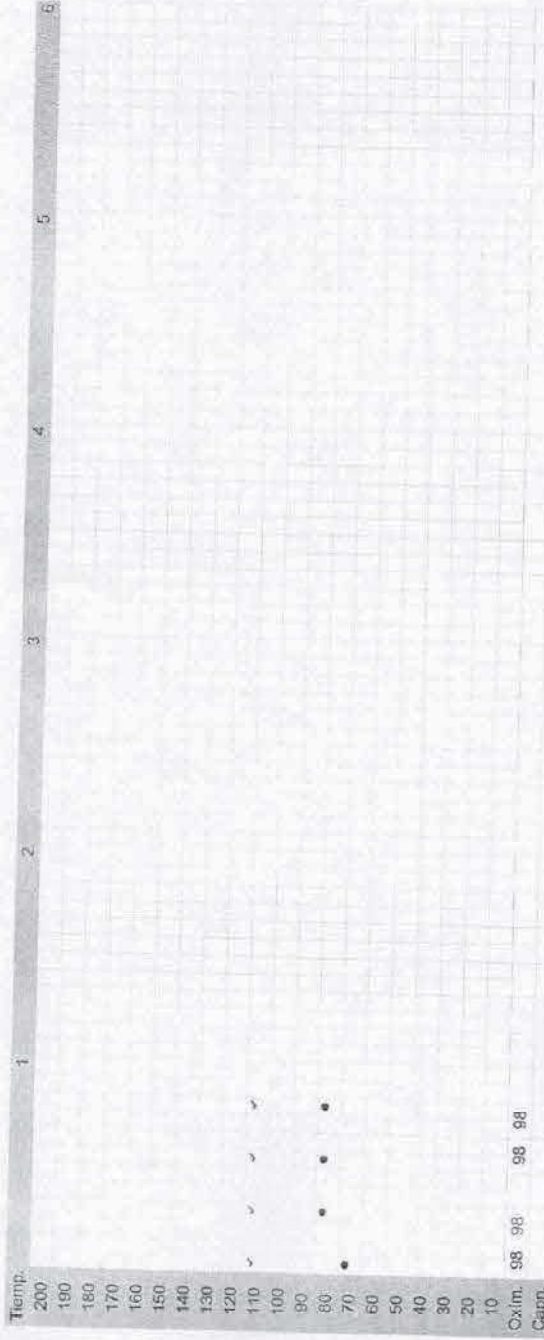

Referencias: Presión Sistólica: ▲ - Presión Diastólica: ● - TA: ✓



ALBERTI DOMINGO  
ANESTESIOLOGIA  
Mat. 1979

Registro: 333888	Domicilio: B SAN MARTIN S/N - LA RAMADA
Documento: DNI 43710032	Localidad: BURRUYACÚ
Teléfono: 3813403901	Obra Social: ART EXPERTA
Paciente: DIAZ, MAURO GABRIEL	Plan: UNICO
F. Nacim.: 02/02/2001	Edad: 22
	Afiliado:

P. ART 10/80 PULSO 80 Resp: Tipo: Operación: Programada   
 Actual 120/80 Frec: Urgencia

**Estado Psiquico Preoperatorio**

Normal	<input checked="" type="checkbox"/>
Deprimido	<input type="checkbox"/>
Ansioso	<input type="checkbox"/>
Exitado	<input type="checkbox"/>
Comatoso	<input type="checkbox"/>
Hiperactivo	<input type="checkbox"/>

**Estado Físico ASA**

I	<input checked="" type="checkbox"/>
II	<input type="checkbox"/>
III	<input type="checkbox"/>
IV	<input type="checkbox"/>
V	<input type="checkbox"/>
VI	<input type="checkbox"/>

**Exámenes Complementarios**

Glucemia	<input type="checkbox"/>	Hemograma	<input checked="" type="checkbox"/>
Uremia	<input type="checkbox"/>	PO2	<input type="checkbox"/>
Hematocrito	<input checked="" type="checkbox"/>	PCO2	<input type="checkbox"/>
Leucocitos	<input checked="" type="checkbox"/>	NA	<input type="checkbox"/>
Hemoglobina	<input checked="" type="checkbox"/>	K	<input type="checkbox"/>
Plaquetas	<input type="checkbox"/>	CA	<input type="checkbox"/>
Eritrocitometría	<input type="checkbox"/>	CO3H	<input type="checkbox"/>
KPTT	<input checked="" type="checkbox"/>	PH	<input type="checkbox"/>
T de coagulación	<input type="checkbox"/>	Creatinina	<input type="checkbox"/>
T y cc. Protrombina	<input type="checkbox"/>	Colinesterasa	<input type="checkbox"/>
ECV	<input checked="" type="checkbox"/>	Sat O2	<input type="checkbox"/>
Rx Pulmón	<input type="checkbox"/>	Otros	<input type="checkbox"/>

**VIA AREA**

Mallanpati 1 2 3 4

DTM < 5 cm   
 5 6 5cm   
 > 6 5cm

Apertura Bucal  
 5 6 cm   
 2 4 cm   
 < 2 cm

Circunferencia de cuello < 40 cm   
 > 40 cm

Arcada dentaria Completa  Incompleta   
 Protésis Fijo  Móvil

**Informe de Ex. Complementarios**  
 ECG y ECG 12 derivaciones sin alteraciones  
 Hb 14.5 g/dl, Hct 45.2%, Hemo 445,140, Plaquetas 98,100  
 KPTT 38

He recibido del Dr/a ALBERTI la información referida a los procedimientos que me han fueron respondidas a mi entera satisfacción, entendido los términos que se han utilizado.

Autorizo al servicio de anestesia realizar en mi persona los procedimientos necesarios y modificarlos de acuerdo al criterio médico actual aplicable a nuestro medio.

Este consentimiento que libremente otorgo, no supone renuncia a mis derechos, pudiéndose en cualquier momento anterior al acto quirúrgico revocar el mismo, asumiendo los riesgos y consecuencias que pudieran derivarse de ello.

Firma del Anestesiólogo [Firma] **Dr. DOMINGO ALBERTI**  
**MEDICO ANESTESIOLOGO**  
 MAT. PROF. 1979

Firma del Paciente [Firma] **DIAZ, MAURO GABRIEL**

## Protocolos quirúrgicos

Paciente: SEGURA EDGAR DAVID  
Fecha Nac.: 18/11/1987  
Registro: 334094  
Sector:

Edad: 35 años  
Obra Social: ART EXPERTA  
Fecha Ingreso: 31/08/2023

D.N.I.: 33137604  
Núm. Afiliado: 33137604  
Hora Ingreso: 14:23

Hora de Inicio: 17:00

Hora de Finalización: 19:00

Cirujano: GUILLEN ROBERTO  
Ayudante 1: ONATIVIA JOSE IGNACIO  
Ayudante 2: GUZMAN NICOLAS  
Anestesista: ALBERTI DOMINGO

Diagnóstico: INFECCION OSTEOSINTESIS CLAVO TIBIA IZQUIERDO  
Intraoperatorio: INFECCION OSTEOSINTESIS CLAVO TIBIA IZQUIERDO

Arco C: SI  
Reintervención: SI  
Transfusiones: NO

Laparo / Artroscopia: NO  
Cirugía suspendida: NO  
Camis. Desc.: SI

### Descripción:

Paciente en decúbito supino bajo anestesia Se realiza abordaje guiado por arco en c, sobre cerrojos distal y proximales, se divulsiona por planos, se identifican y extraen cerrojos, se observa correcta extracción mediante arco en C, luego se realiza abordaje proximal para tibia, divulsión por planos transtendon, hasta punta de clavo endomedular, se realiza extracción de clavo, se observa correcta extracción de clavo mediante arco en C. Se realiza lavado del canal con abundante solución fisiológica, se retira tejido desvitalizado y se realiza fresado del canal endomedular hasta 12, se toma muestras para cultivo, se realiza nuevo lavado con solución fisiológica. Se coloca clavo endomedular con antibiótico ( tobramicina) de 11 mm x 355 mm, se observa correcta colocación con arco en C, se fija coloca 1 cerrojo estático a proximal de 38mm y 1 a distal de 38 mm guiado bajo arco en c Lavado, cierre de herida por planos con 1 vicryl 1, 1 vicryl 2.0, 2 nylon 2.0, curación plana, vendaje estéril

  
GUILLEN ROBERTO  
TRAUMATOLOGO  
Mat. 5159

Protocolos anestésicos

Paciente: SEGURA EDGAR DAVID  
Fecha Nac.: 18/11/1987  
Registro: 334094  
Sectores:

D.N.I.: 33137604  
Núm. Afiliado: 33137604  
Hora Ingreso: 14:23

Fecha: 31/08/2023

Hora de Inicio: 17:00  
Cardiólogo:

Hora de Finalización: 19:00  
Urgencia: NO

Anestesiólogo: ALBERTI DOMINGO

Obs. Preoperatorias: previo bloqueo coloco abocath 20 3n antebrazo derecho perfús n1 llave tres vias fisiológico 500cc

ASA: 1

Inducción:

Mantenimiento:

MAP:

Método:

Operación Realizada: ex material de tibia

OSTEOSINTESIS DE TIBIA

Bloqueo: SI

Bloqueo observaciones: previa antisepsia de la piel con alcohol 70 se realiza bloqueo subaracnoideo con bupivacaina hiperbarica 12,5 mg con Aguja punta de lapiz 26 g , sitio de puncion L4-L5

Peso: 80.0Kg.

Depresión Circulatoria: NO

Depresión Respiratoria: NO

Curarizado: NO

Aspiración Secreciones: no

Reflejo Corneal: SI

Sensación Dolorosa: sin dolor en miembros inferiores

Premedicación: midazolam 3mg, ranitidina 50 mg, metoprolamida 10 mg, dexametasona 8mg, cefazolina 1g, dclofenac 75 mg

Respiración: espontanea

Reversión: no

Tipo de anestesia 1: raquídea

Tipo de anestesia 2:

Cánula Traqueal: NO

Vómitos:

Drogas utilizadas: BUPIVACAINA 0.5% HIPERBARICA .5 ML AMP X 1 ( ) - DICLOFENAC 75 MG AMP X 1 ( )  
Otros medicamentos:

Observaciones: PACIENTE CARDIORRESPIRATORIO ESTABLE LUCIDO PASA HABITACION

ALBERTI DOMINGO  
ANESTESIOLOGIA  
Mat: 1979

D.M.J.: 33137604  
 Núm. Afiliado: 33137604  
 Hora Ingreso: 14:23

Edad: 35 años  
 Obra Social: ART EXPERTA  
 Fecha Ingreso: 31/08/2023

Paciente: SEGURA EDGAR DAVID  
 Fecha Nac.: 18/11/1987  
 Registro: 334094  
 Sectores:

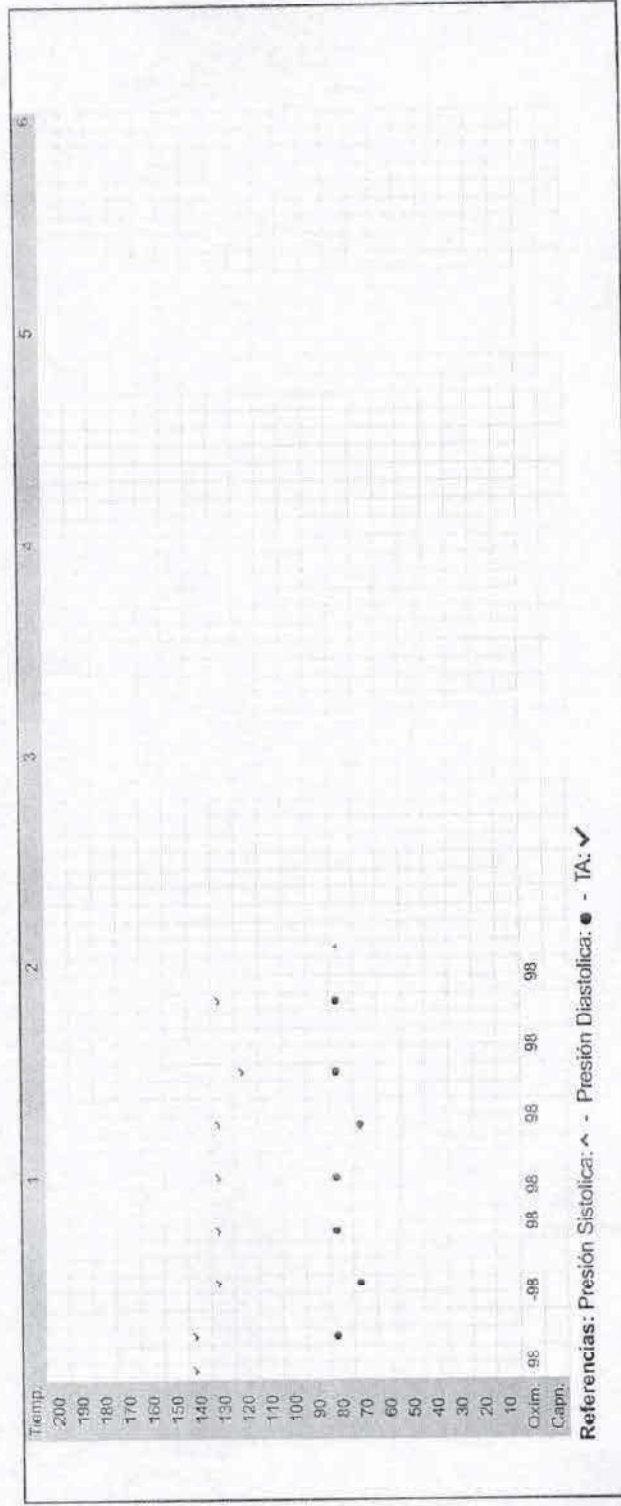

Referencias: Presión Sistólica: ▲ - Presión Diastólica: ● - TA: ✓



**ALBERTI DOMINGO**  
 ANESTESIOLOGIA  
 Mat: 1979

Registro: 334094	Documento: DNI 33137604	Teléfono: 3843413190	Domicilio: MITRE S/N - D <sup>o</sup> LUJAN
Paciente: SEGURA, EDGAR DAVID	F. Nacim.: 18/11/1987	Edad: 35	Localidad: QUIMILI
			Obra Social: ART EXPERTA
			Plan: UNICO
			Afiliado:

P. ART. 120/80 PULSO 70 Resp: Tipo: Operación: Programada   
Actual Frec. Urgencia

**Estado Psiquico Preoperatorio**

Normal	<input checked="" type="checkbox"/>
Deprimido	<input type="checkbox"/>
Ansioso	<input type="checkbox"/>
Exitado	<input type="checkbox"/>
Comatoso	<input type="checkbox"/>
Hipermotivo	<input type="checkbox"/>

**Estado Físico ASA**

I	<input checked="" type="checkbox"/>
II	<input type="checkbox"/>
III	<input type="checkbox"/>
IV	<input type="checkbox"/>
V	<input type="checkbox"/>
VI	<input type="checkbox"/>

**Exámenes Complementarios**

Glucemia	<input type="checkbox"/>	Hemograma	<input checked="" type="checkbox"/>
Uremia	<input type="checkbox"/>	PO2	<input type="checkbox"/>
Hematocrito	<input checked="" type="checkbox"/>	PCO2	<input type="checkbox"/>
Leucocitos	<input type="checkbox"/>	NA	<input type="checkbox"/>
Hemoglobina	<input checked="" type="checkbox"/>	K	<input type="checkbox"/>
Plaquetas	<input type="checkbox"/>	CA	<input type="checkbox"/>
Eritrocedimentación	<input type="checkbox"/>	CO3H	<input type="checkbox"/>
KPTT	<input checked="" type="checkbox"/>	PH	<input type="checkbox"/>
T de coagulación	<input type="checkbox"/>	Creatinina	<input type="checkbox"/>
T y cc. Protrombina	<input checked="" type="checkbox"/>	Colinesterasa	<input type="checkbox"/>
ECV	<input checked="" type="checkbox"/>	Sat O2	<input type="checkbox"/>
Rx Pulmón	<input type="checkbox"/>	Otros	<input type="checkbox"/>

**VIA AREA**

Mallanpati 1 2 3 4

DTM < 5 cm

5 6 5cm

> 6 5cm

Apertura Bucal

5 6 cm

2 4 cm

< 2 cm

Circunferencia de cuello < 40 cm

> 40 cm

Arcada dentaria Completa  Incompleta  Prótesis Fijo  Movil

Informe de Ex. Complementarios Electrocardiograma 4910000 41043 45138 4123  
KPTT 38 ECV ECG 2000 17/11/87 de 22 años  
sin patologías. Trazado Holter

He recibido del Dr/a ALBERTO la información referida a los procedimientos que me han fueron respondidas a mi entera satisfacción, entendido los términos que se han utilizado.  
 Autorizo al servicio de anestesia realizar en mi persona los procedimientos necesarios y modificarlos de acuerdo al criterio médico actual aplicable a nuestro medio.  
 Este consentimiento que libremente otorgo, no supone renuncia a mis derechos, pudiéndose en cualquier momento anterior al acto quirúrgico revocar el mismo, asumiendo los riesgos y consecuencias que pudieran derivarse de ello.

Firma del Anestesiólogo

ALBERTO DOMINGO ALBERTI  
 MEDICO ANESTESIOLOGO  
 C.P. 1972 - CUIT. 20-38095226-8