

ADJUNTO ESTUDIOS, INFORMES.

OGA.

**JUICIO: SAAVEDRA VALERIA DEL VALLE c/ CASTRO FRANCISCO
NICOLAS s/ DAÑOS Y PERJUICIOS.**

EXPTE. N°26/23-A3.

PALACIO CELSO ROMULO, ABOGADO, APODERADO,
mp 1993 CAS, en representación de la parte actora, de las condiciones
personales que constan en autos, a VS. Me presento y digo.

Que vengo por el presente acto a adjuntar estudios,
informes médicos, solicitado por el perito. Solicito se le ponga en
conocimiento.

JUSTICIA.

DR. PALACIO CELSO ROMULO.
CAT MP. 7760 LIBRO: N FOLIO: 258.
CAS MP 1393 L: 1 FOLIO: 38.

Firmado digitalmente

32748333 BRAVO LIZ JIMENA 25-11-2024

R

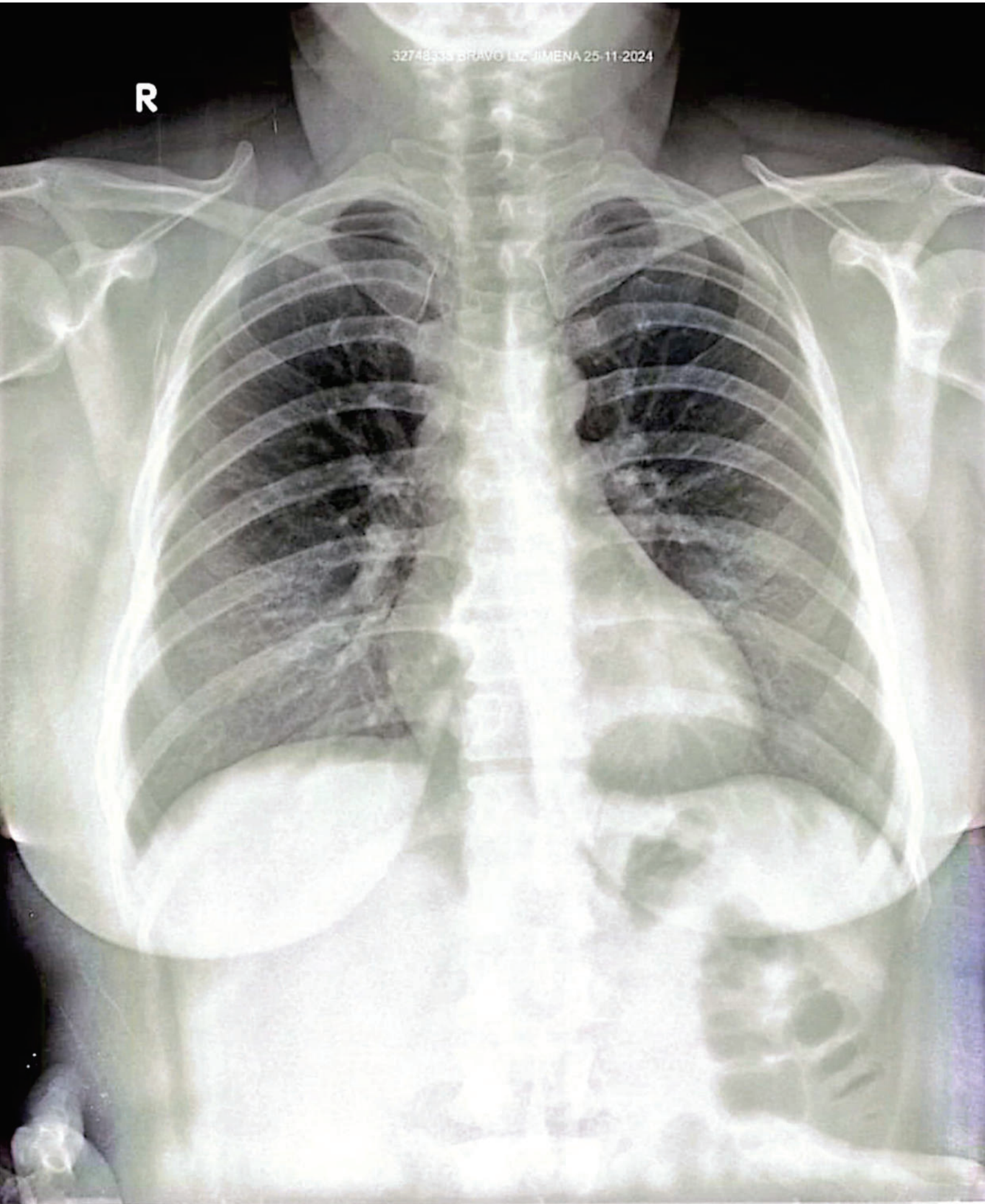

32748335 BRAVO LIZ JIMENA 25-11-2024

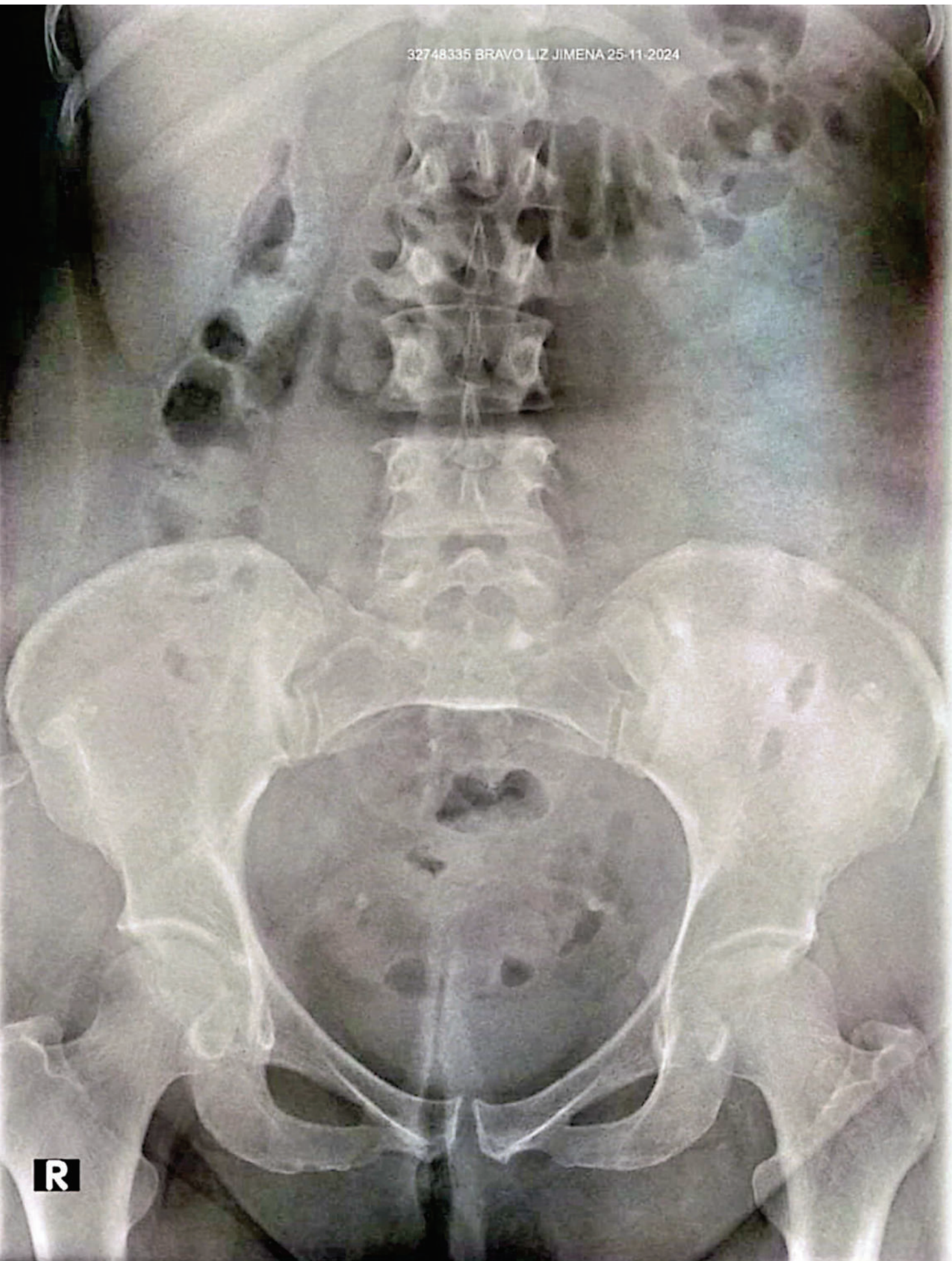

32748335 BRAVO LIZ JIMENA 25-11-2024



Dr. Luis Mauro Palomino

Especialista en Ortopedia y Traumatología
M.P. 3139 Cód. 2310 Cód. Exp. 2059



Rp./

Berivo Liz Jazmin

Rp. DNI: 32.748.335

C. Edad: 36 años

DNI: 32.748.335
Ed: 36 años
Paciente en Intervención de
Politransverso por Accidente
de Tránsito (29/01/23)

+ Al exam Clínico radiológico
no se observan lesiones

01/23

12/12/20

Dr. PALOMINO MAURO
ESP. TRAUMATOLOGIA
M.P. 3139 - Cód. 2310

32236119 SANTILLAN LUIS 25-11-2024

L



32236119 SANTILLAN LUIS 25-11-2024





Dr. Luis Mauro Palomino

Especialista en Ortopedia y Traumatología
M.P. 3139 Cod. 2310 Cod. Esp. 2059

Rp./

Smtallm Luis Oscar

DNI=32.236.119

Eduel: 38 años

Pronte en Alcañale de Pelz
tambien por Accidente e
trabajo (29/01/23).

Al exam Clinico radiologo
se observan Osteosarcomas

de humero Izquierdo en
Placas y tornillos a sus
se consolidan por
Reales sin protuberancias

12/12/24

Dr. PALOMINO MAURO
ESP. TRAUMATOLOGIA
M.P. 3139 - Cód. 2310





Dr. Luis Mauro Palomino

Especialista en Ortopedia y Traumatología

M.P. 3139 Cod. 2310 Cod.Esp. 2059

Rp./

Santillan Thian Berzina

DNI = 50.567.802

Ehl = 14 ms

Parte en Intercambio de
Accidente de tránsito
(29/01/23)

Al exam clínico realizado
se observan lesiones de 12
Artículos Metatarsos polares
secuenciados a Fracturas Exponidas
por dicho Accidente

12/12/24

Dr. PALOMINO MAURO
ESP. TRAUMATOLOGIA
M.P. 3139 - Cód. 2310