

INAI



INSTITUTO
NACIONAL DE
ASUNTOS
INDÍGENAS



DEFENSORIA
DEL PUEBLO
DE TUCUMÁN



Secretaría de Estado de
Derechos Humanos



TUCUMÁN

PROGRAMA NACIONAL RELEVAMIENTO TERRITORIAL DE COMUNIDADES INDÍGENAS. LEY NACIONAL Nº 26.160 / PRÓRROGA LEY NACIONAL Nº 26.554. CONVENIO ESPECÍFICO INSTITUTO NACIONAL DE ASUNTOS INDÍGENAS – DEFENSORÍA DEL PUEBLO DE TUCUMÁN – SECRETARÍA DE ESTADO DE DERECHOS HUMANOS DEL GOBIERNO DE TUCUMÁN.

7.3. Cartografías temáticas elaboradas con los datos del levantamiento del territorio comunitario.

23



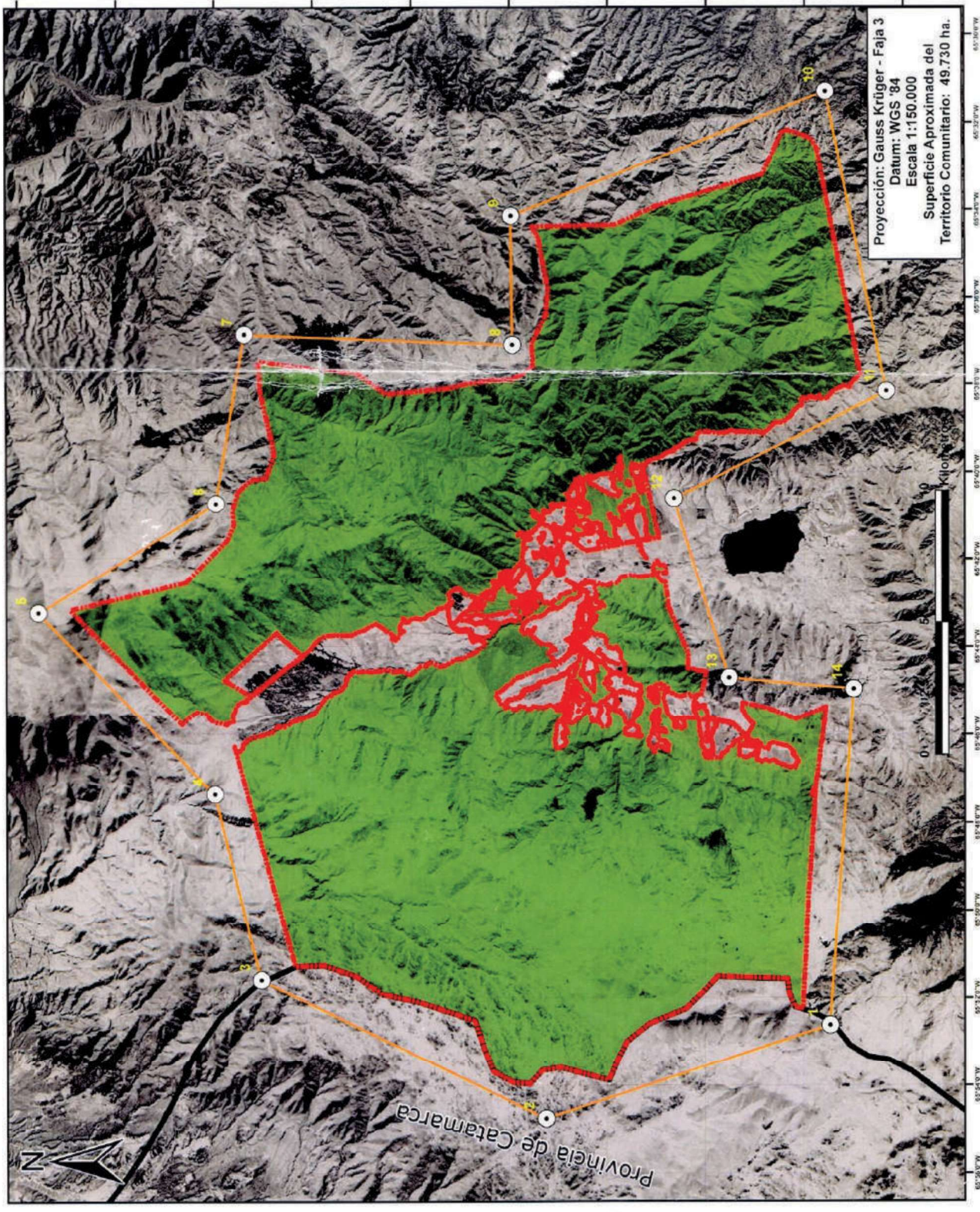

Proyección: Gauss Krüger - Faja 3
Datum: WGS '84
Escala 1:150.000
Superficie Aproximada del
Territorio Comunitario: 49.730 ha.

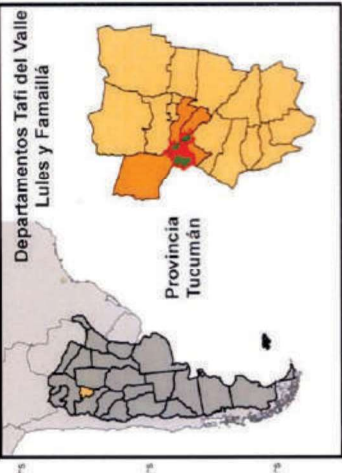

Vert.	X_Norte	Y_Este	Latitud	Longitud
1	7021006	3512205	-26° 56' 32"	-65° 52' 37"
2	7031676	3508697	-26° 50' 43"	-65° 54' 45"
3	7042367	3513940	-26° 44' 58"	-65° 51' 35"
4	7044114	3520930	-26° 44' 1"	-65° 47' 23"
5	7050745	3527766	-26° 40' 25"	-65° 43' 16"
6	7044063	3531878	-26° 44' 2"	-65° 40' 46"
7	7042984	3538354	-26° 44' 36"	-65° 36' 52"
8	7032910	3537942	-26° 50' 4"	-65° 37' 6"
9	7032961	3542825	-26° 50' 1"	-65° 34' 9"
10	7021140	3547502	-26° 56' 25"	-65° 31' 18"
11	7018879	3536143	-26° 57' 40"	-65° 38' 9"
12	7026845	3532083	-26° 53' 21"	-65° 40' 37"
13	7024789	3525299	-26° 54' 29"	-65° 44' 43"
14	7020112	3524888	-26° 57' 1"	-65° 44' 58"

Referencias

- OCUPACION ACTUAL TRADICIONAL Y PUBLICA
- VERTICES POLIGONO DE REFERENCIA
- POLIGONO DE REFERENCIA
- LIMITE PROVINCIAL TUCUMÁN - CATAMARCA

La cartografía del presente relevamiento se confeccionó según lo establecido en el Manual de Procedimientos de Relevamiento Territorial de Comunidades Indígenas, del Programa Nacional Relevamiento Territorial de Comunidades Indígenas - Ejecución Ley N° 26.160.

Agrim. Carlos Alberto Giobblina
Coordinador Área de Georeferenciamiento
Programa Nacional Re. To. C.I.
Relevamiento Junio de 2012

INAI

INSTITUTO NACIONAL DE ASUNTOS INDÍGENAS



Secretaría de Estado de Derechos Humanos

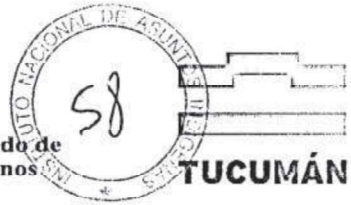

PROGRAMA NACIONAL RELEVAMIENTO TERRITORIAL DE COMUNIDADES INDÍGENAS. LEY NACIONAL Nº 26.160 / PRÓRROGA LEY NACIONAL Nº 26.554. CONVENIO ESPECÍFICO INSTITUTO NACIONAL DE ASUNTOS INDÍGENAS - DEFENSORÍA DEL PUEBLO DE TUCUMÁN - SECRETARÍA DE ESTADO DE DERECHOS HUMANOS DEL GOBIERNO DE TUCUMÁN.

Memoria de Inicial 12027463
Postura: 28.532.107

WORA SOTEO
14205450

Ambovo 2 Cruz

Familia de Juan
- 0532
Mita Sanguin
A 752307

24432094
36219782

Ramiro

33974.429.
3244931
3244060

Arle Alda
13835836

Roba 37.504'001

35192924

Domina 12822662

Perera

23765691

MAMANI Guada
34282562

SANTIAGO LINDOR MAMANI
Representante
Consejo de Participación Indígena (CPI)
Pueblo Diaguita - Tuc. Resol. INAI - 624/88

Glenn Castillo

14171155
14391985

22.058813

FEDERICO A. CASINELLI
COORDINADOR GENERAL
PROGRAMA NACIONAL RELEVAMIENTO TERRITORIAL
DE COMUNIDADES INDÍGENAS
LEY Nº 26.160 - LEY Nº 26.554 - TUCUMÁN

27334486

17902885

Alto S. Delgado
26.371.984

ALDO S. DELGADO
DNI 125009413

13155863

JOSE M. RAMOS
INSTITUTO NACIONAL DE ASUNTOS INDÍGENAS
RELEVAMIENTO TERRITORIAL - TUCUMÁN

30.540.944

30.540.944

4601784

SILVA ALISON CELESTE
ENTRANTES

23312043

GONZALO E. CABR
SECRETARÍA DE DERECHOS HUMANOS
SUPERIOR GOBIERNO DE TUCUMÁN
PROGRAMA NACIONAL RELEVAMIENTO TERRITORIAL
DE COMUNIDADES INDÍGENAS
LEY Nº 26.160 - LEY Nº 26.554

11421565



Programa Nacional Relevamiento Territorial de Comunidades Indígenas - Ejecución Ley N° 26.160

Comunidad Indígena del Pueblo Diaguita del Valle de Tafi

Personería Jurídica Res. N° 283/2006

Localidad Tafi del Valle, Departamentos Tafi del Valle, Famaligua y Monteros, Tucumán, Argentina.

Anexo cartográfico actualización de símbolos: OAT y P



TUCUMÁN

Secretaría de Estado de Derechos Humanos

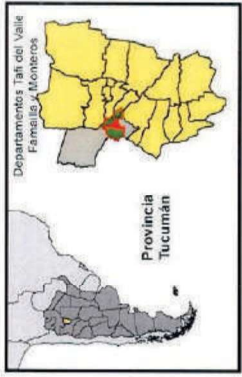
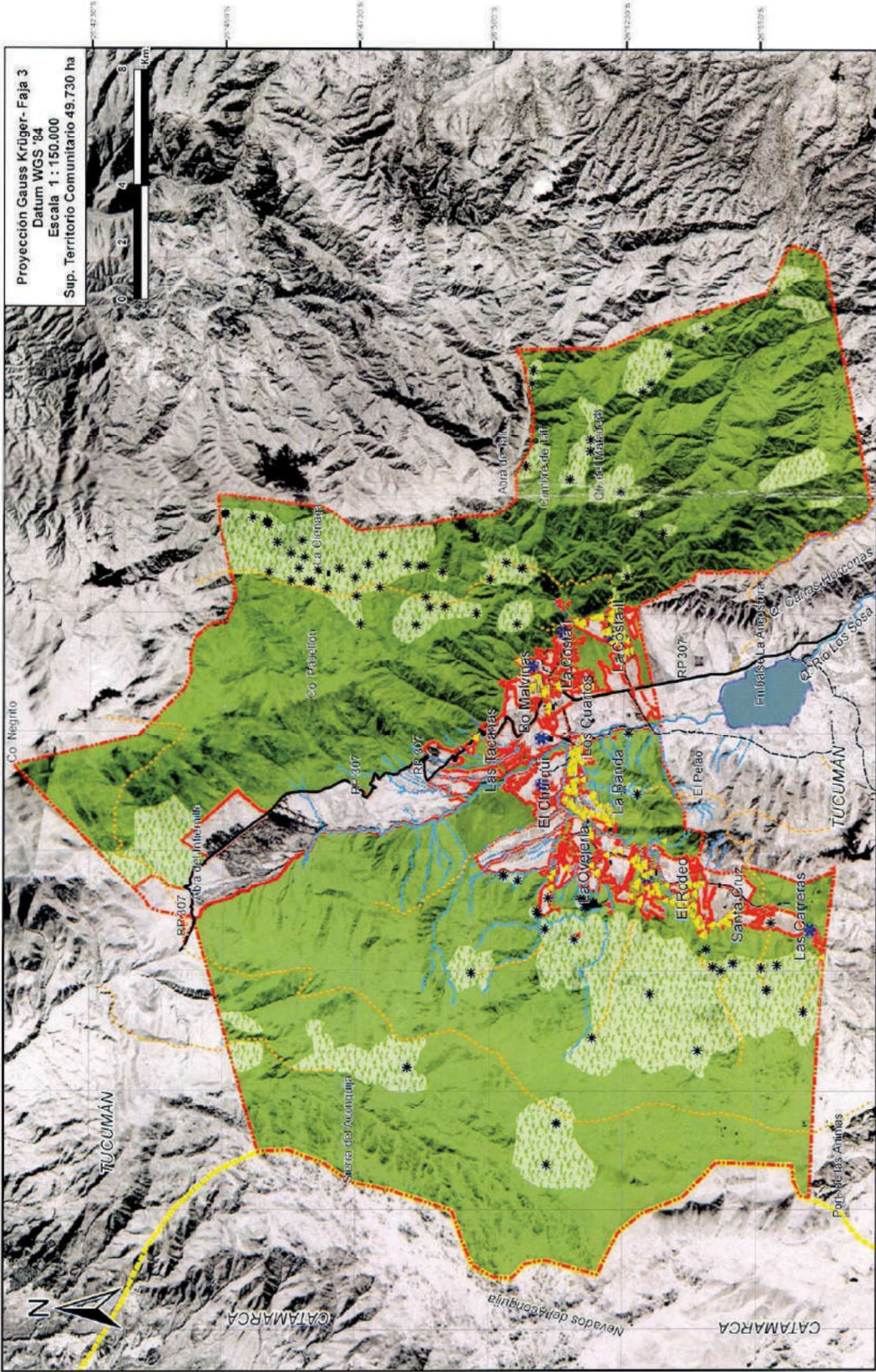

La presente Cartografía tiene por objeto optimizar la información representada y mejorar la visualización de los límites del Territorio Comunitario consignada en el mapa "Territorio Comunitario de Ocupación Actual, Tradicional y Pública". Asimismo se aclara que no se modifican los parámetros de los Límites y la Superficie de dicho Territorio Comunitario, y responde fielmente a la información suministrada por la Comunidad y que fue oportunamente avalada por la misma.

REFERENCIAS

TERRITORIO COMUNITARIO DE OCUPACION ACTUAL TRADICIONAL Y PUBLICA

- Vivienda Comunitaria
- Depósito
- Escuela
- Puesto Comunitario
- Puesto Sanitario
- Vivienda No Comunitaria

MEJORAS

- Ruta Provincial Pavimento
- Ruta Provincial ripio
- Camino vecinal ripio
- Sendero
- Río
- Arroyo

Limite Tucumán Catamarca

- Abastecimiento de Agua
- Pastoreo

La cartografía del presente relevamiento se confeccionó según lo establecido en el Plan de Procedimiento del Sistema Jiguar, Territorial de Comunidades Indígenas - Ejecución Ley N° 26.160.

[Firma]
 Agrifino Carlos Aliusto Diabellina
 Coordinador Área de Gobierno Comunitario
 Relevamiento Julio de 2012



Programa Nacional Relevamiento Territorial de Comunidades Indígenas - Ejecución Ley N° 26.160 Comunidad Indígena del Pueblo Diaguita del Valle de Tafi

Personería Jurídica Res. N° 283/2006

Localidad Tafi del Valle, Departamentos Tafi del Valle, Famalla y Monteros, Tucumán, Argentina.

Anexo I: Territorio Comunitario de Ocupación Actual, Tradicional y Pública



Secretaría de Estado de
Derechos Humanos

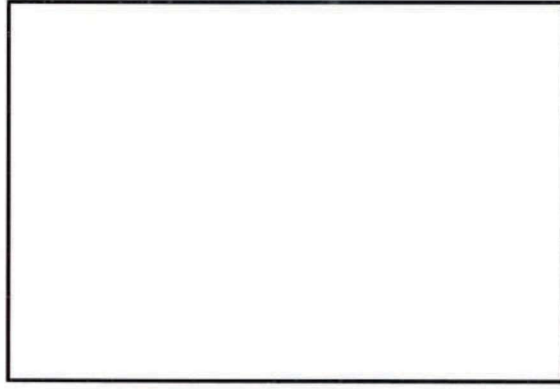
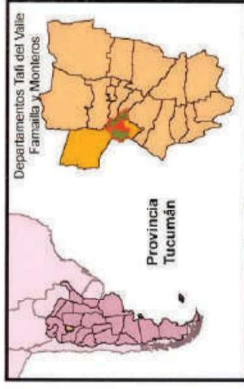
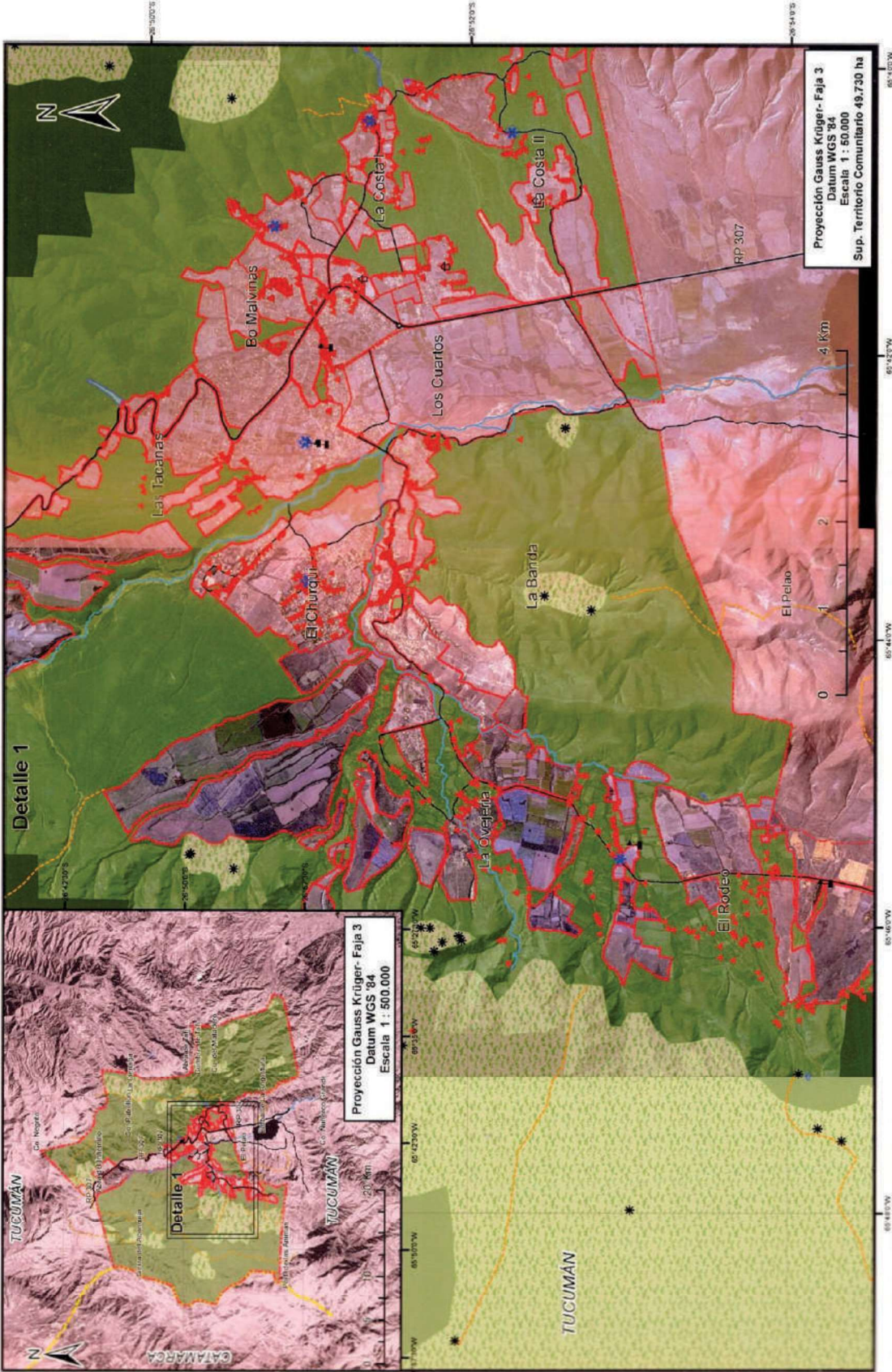

La cartografía del presente relevamiento se confeccionó según lo establecido en el Manual de Procedimientos del Sistema Jaguar, parte integrante del Programa Nacional Relevamiento Territorial de Comunidades Indígenas - Ejecución Ley N° 26.160.

[Signature]

Coordinador Área de Georelevamiento
Programa Nacional Re. Te. C.I. - Tucumán
Relevamiento Julio de 2012

REFERENCIAS	MEJORAS
TERRITORIO COMUNITARIO DE OCUPACION ACTUAL TRADICIONAL Y PUBLICA	Vivienda Comunero Depósito Escuela Puesto Comunero Puesto Sanitario
Ruta Provincial Pavimento Ruta Provincial ripio Camino vecinal ripio Sendero Río Arroyo	Limite Tucumán Catamarca Abastecimiento de Agua Pastoreo



Programa Nacional Relevamiento Territorial de Comunidades Indígenas - Ejecución Ley N° 26.160 Comunidad Indígena del Pueblo Diaguita del Valle de Tafi



Secretaría de Estado de
Derechos Humanos

Personería Jurídica Res. N° 283/2006

Localidad Tafi del Valle, Departamentos Tafi del Valle, Famallia y Monteros, Tucumán, Argentina.

Anexo cartográfico actualización de símbolos: Anexo I de OAT y P



TUCUMÁN

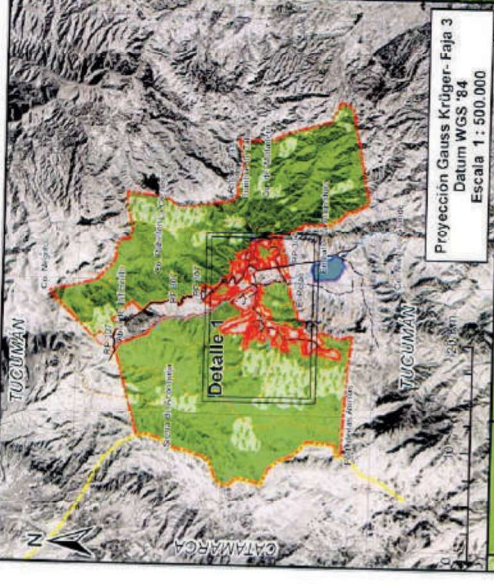
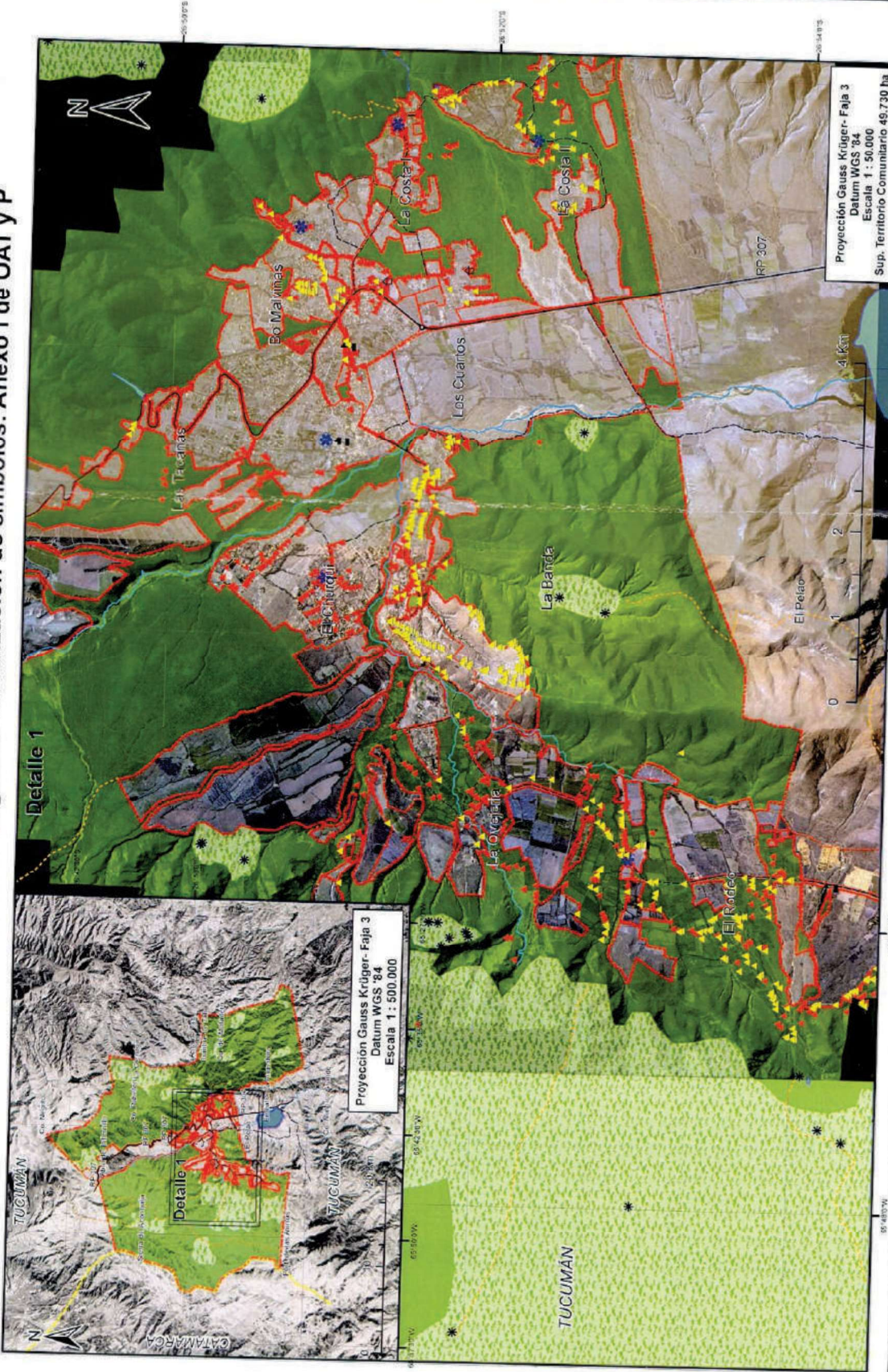
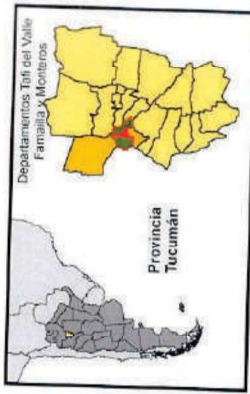

La presente Cartografía tiene por objeto optimizar la información representada y mejorar la visualización de los límites del Territorio Comunitario consignada en el mapa "Territorio Comunitario de Ocupación Actual, Tradicional y Pública". Asimismo se aclara que no se modifican los parámetros de los Límites y la Superficie de dicho Territorio Comunitario, y responde fielmente a la información suministrada por la Comunidad y que fue oportunamente avalada por la misma.

REFERENCIAS

TERRITORIO COMUNITARIO DE OCUPACION ACTUAL TRADICIONAL Y PUBLICA

MEJORAS

- Vivienda Comunitaria
- Depósito
- Escuela
- Puesto Comunitario
- Puesto Sanitario
- Viviendas No Comunitaria
- Ruta Provincial Pavimento
- Ruta Provincial ripio
- Camino vecinal ripio
- Sendero
- Río
- Arroyo
- Limite Tucumán Catamarca
- Abastecimiento de Agua
- Pastoreo

La cartografía del presente relevamiento se confeccionó según lo establecido en el Manual de Procedimientos del Sistema Jaguar, para el Ingreso del Programa Relevamiento Territorial de Comunidades Indígenas - Ejecución, Ley N° 26.160.

Alma, Carlos Alberto Giobellina
Coordinador Área de Georeferenciamiento
Programa Relevamiento Territorial de Comunidades Indígenas
Relevamiento Julio de 2012



Programa Nacional Relevamiento Territorial de Comunidades Indígenas - Ejecución Ley N° 26.160 Comunidad Indígena del Pueblo Diaguita del Valle de Tafi

Personería Jurídica Res. N° 283/2006

Localidad Tafi del Valle, Departamentos Tafi del Valle, Famailla y Monteros, Tucumán, Argentina.

Anexo II: Territorio Comunitario de Ocupación Actual, Tradicional y Pública



INAI
INSTITUTO NACIONAL
DE ASUNTOS INDÍGENAS



TUCUMÁN
DEFENSORÍA
DEL PUEBLO
DE TUCUMÁN

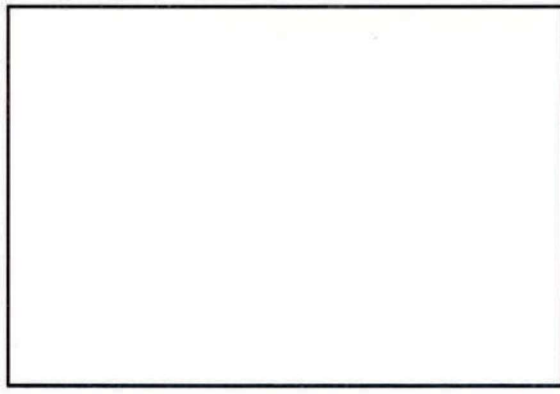

La cartografía del presente relevamiento se confeccionó según lo establecido en el artículo 10 de la Ley N° 26.160, que forma parte integrante del P.N.R.T. del Sistema Jaguar, Territorial de Comunidades Indígenas - Ejecución Ley N° 26.160.

[Signature]
Ing. Carlos Alberto Gioiollina
Coordinador Área de Georreferenciamiento
Programa Nacional R.T. No. C.I. - Tucumán
Relevamiento Julio de 2012

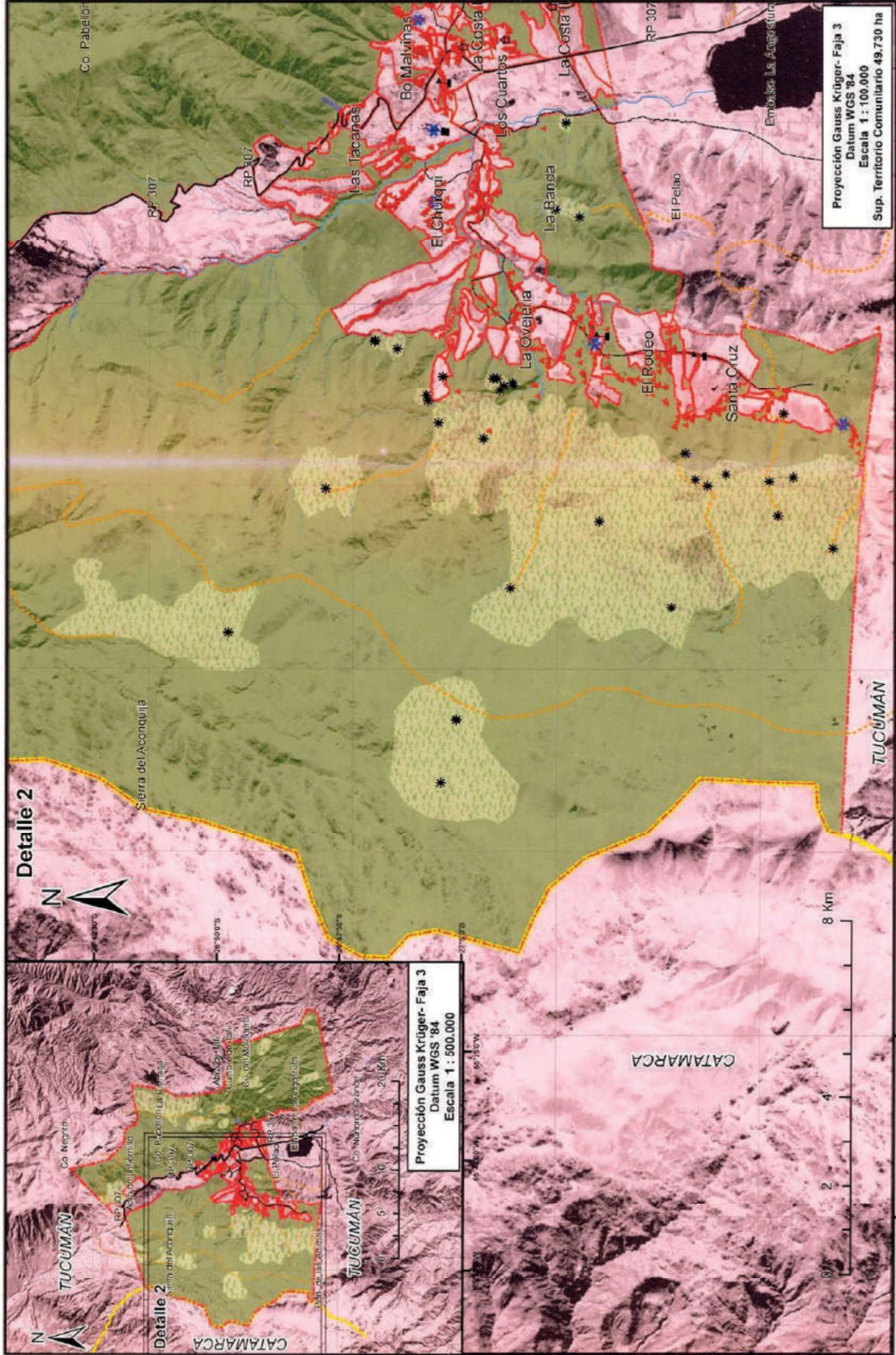

REFERENCIAS

TERRITORIO COMUNITARIO DE OCUPACIÓN ACTUAL TRADICIONAL Y PÚBLICA

MEJORAS

- Vivienda Comunero
- Depósito
- Escuela
- Puesto Comunero
- Puesto Sanitario

- Ruta Provincial Pavimento
- Ruta Provincial ripio
- Camino vecinal ripio
- Sendero
- Río
- Arroyo

- Limite Tucumán Catamarca
- Abastecimiento de Agua
- Pastoreo



Programa Nacional Relevamiento Territorial de Comunidades Indígenas - Ejecución Ley N° 26.160 Comunidad Indígena del Pueblo Diaguita del Valle de Tafi



Secretaría de Estado de
Derechos Humanos

Personería Jurídica Res. N° 283/2006

Localidad Tafi del Valle, Departamentos Tafi del Valle, Famalla y Monteros, Tucumán, Argentina.

Anexo cartográfico actualización de símbolos: Anexo II de OAT y P



DEFENSORÍA
DEL PUEBLO
DE TUCUMÁN

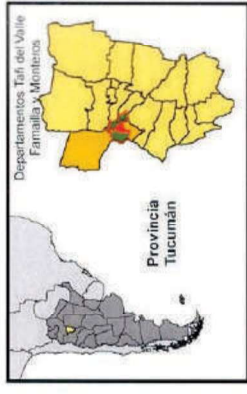

La presente Cartografía tiene por objeto optimizar la información representada y mejorar la visualización de los límites del Territorio Comunitario consignada en el mapa "Territorio Comunitario de Ocupación Actual, Tradicional y Pública". Asimismo se aclara que no se modifican los parámetros de los Límites y la Superficie de dicho Territorio Comunitario, y responde fielmente a la información suministrada por la Comunidad y que fue oportunamente avalada por la misma.

La cartografía del presente relevamiento se confeccionó según lo establecido en el Manual de Procedimientos del Sistema Jagur, elaborado por el INAI, en el marco del Programa Nacional de Relevamiento Territorial de Comunidades Indígenas - Ejecución Ley N° 26.160.

Agim Carlos Alberto Gabelina
Coordinador Área de Georreferenciamiento,
Programa Nacional Re. T. C. I. - Tucumán

Relevamiento Julio de 2012

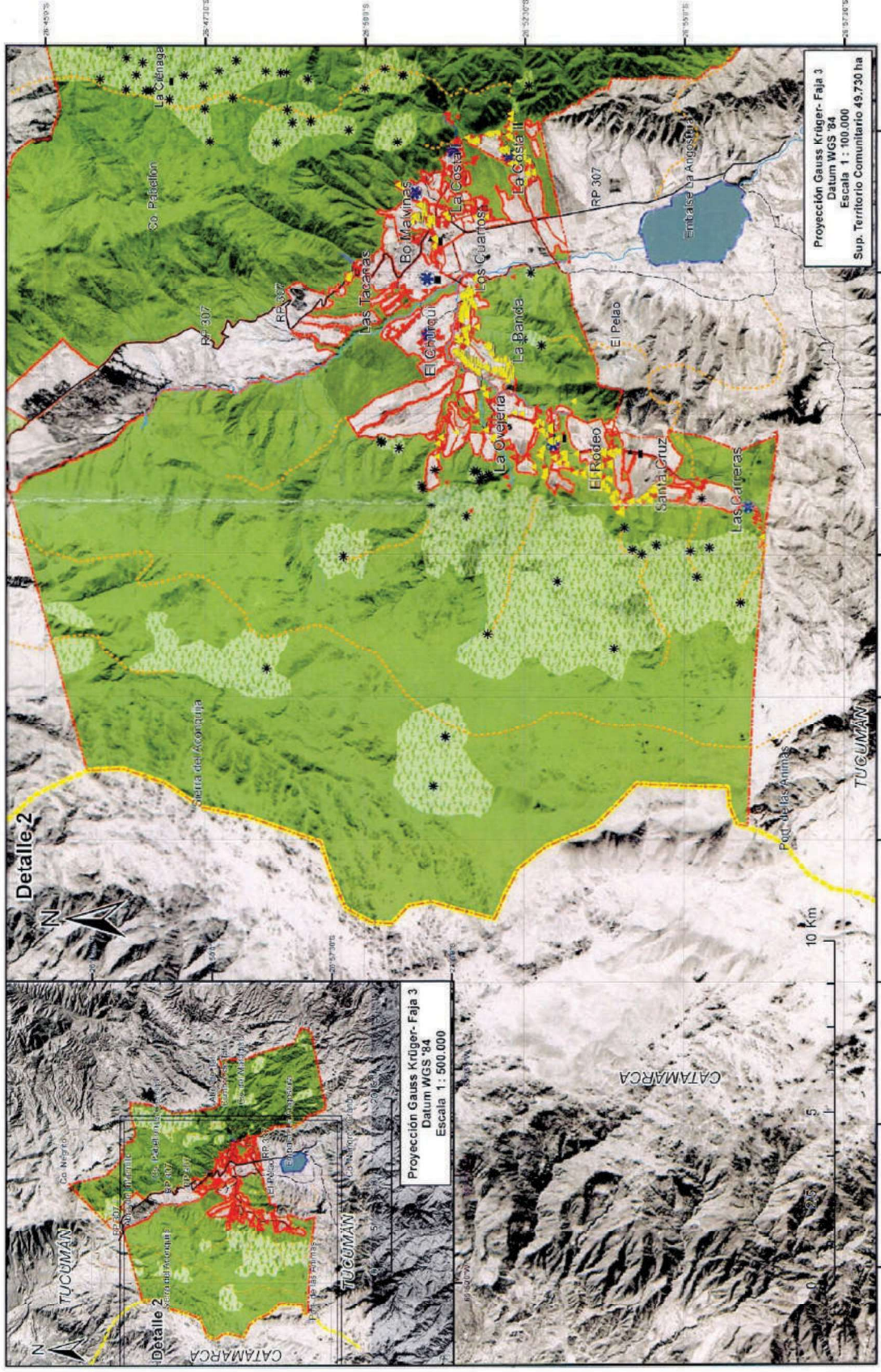

REFERENCIAS	MEJORAS
TERRITORIO COMUNITARIO DE OCUPACION ACTUAL TRADICIONAL Y PUBLICA	Vivienda Comunitaria
Abastecimiento de Agua	Depósito
Pastoreo	Escuela
Ruta Provincial Calamarca	Puesto Comunitario
Ruta Provincial ripio	Puesto Sanitario
Camino vecinal ripio	Vivienda No Comunitaria
Sendero	
Río	
Arroyo	

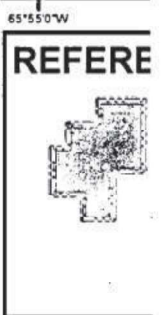



Programa Nacional Relevamiento Territorial de Comunidades Indígenas - Ejecución Ley N° 26.160 Comunidad Indígena del Pueblo Diaguita del Valle de Tafi

Personería Jurídica Res. N° 283/2006

Localidad Tafi del Valle, Departamentos Tafi del Valle, Famalla y Monteros, Tucumán, Argentina.

Anexo cartográfico actualización de símbolos: Anexo III de OAT y P



Secretaría de Estado de
Derechos Humanos



TUCUMÁN

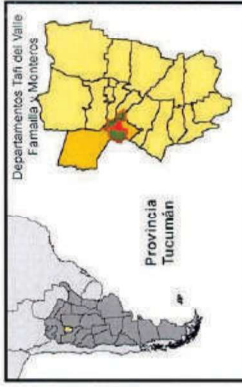
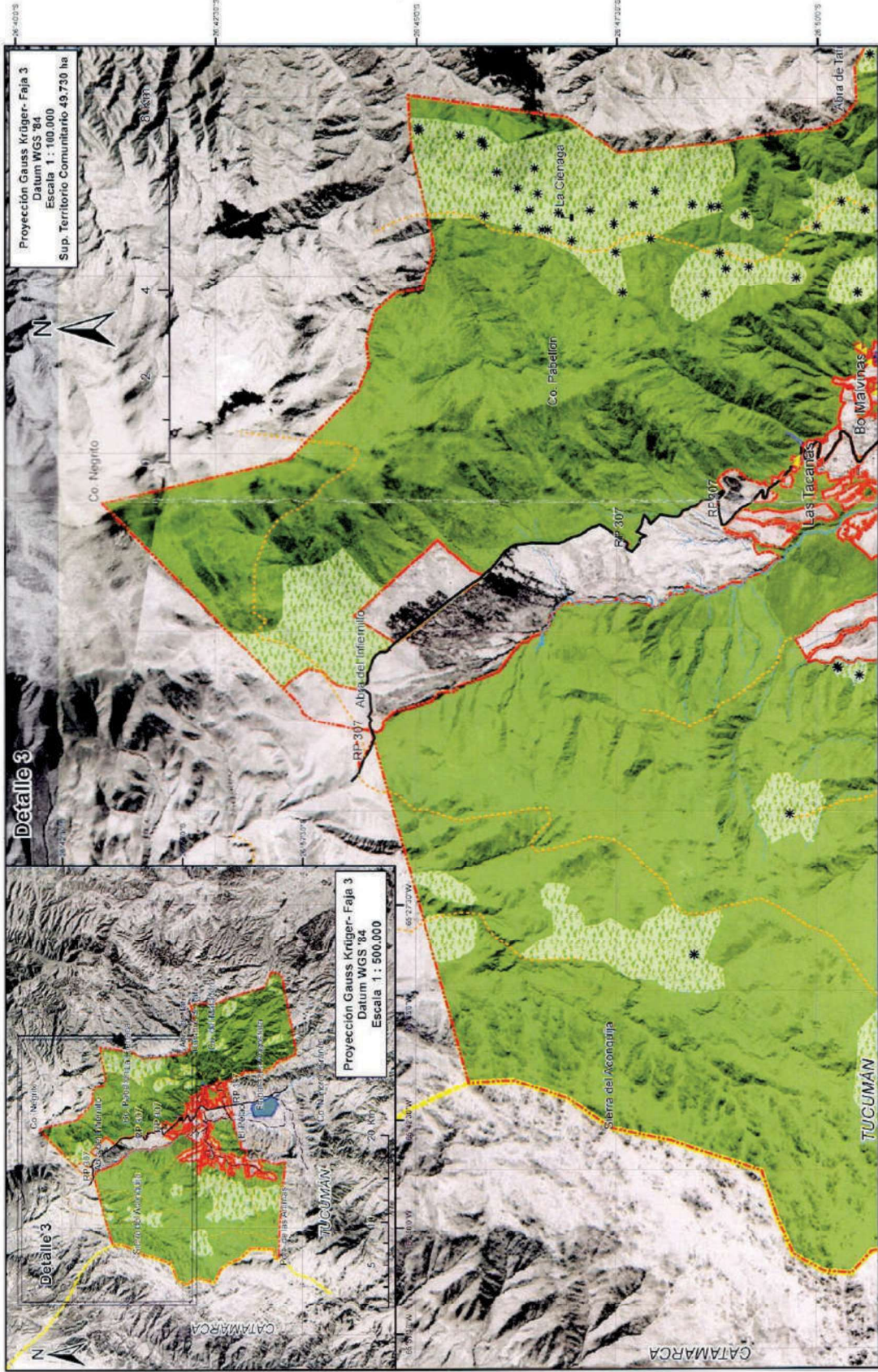

La presente Cartografía tiene por objeto optimizar la información representada y mejorar la visualización de los límites del Territorio Comunitario consignada en el mapa "Territorio Comunitario de Ocupación Actual, Tradicional y Pública". Asimismo se declara que no se modifican los parámetros de los Límites y la Superficie de dicho Territorio Comunitario, y responde fielmente a la información suministrada por la Comunidad y que fue oportunamente avalada por la misma.

La cartografía del presente relevamiento se confeccionó según lo establecido en el artículo 10 de la Ley N° 26.160, para integrarse al Programa Nacional de Relevamiento Territorial de Comunidades Indígenas - Ejecución Ley N° 26.160.

[Signature]
Agr. Carlos Alberto Ghisellini
Geógrafo - Área de Gerenciamiento
Programa Nacional de Relevamiento Territorial de Comunidades Indígenas
Relevamiento Julio de 2012

REFERENCIAS	MEJORAS	PROYECTO DE SÍMBOLOS
TERRITORIO COMUNITARIO DE OCUPACION ACTUAL TRADICIONAL Y PUBLICA	Vivienda Comunitaria Depósito Escuela Puesto Comunitario Puesto Sanitario Vivienda No Comunitaria	Ruta Provincial Pavimento Ruta Provincial ripio Camino vecinal ripio Sendero Río Arroyo Limite Tucumán Catamarca Abastecimiento de Agua Pastoreo



Programa Nacional Relevamiento Territorial de Comunidades Indígenas - Ejecución Ley N° 26.160 Comunidad Indígena del Pueblo Diaguita del Valle de Tafi

Personería Jurídica Res. N° 283/2006

Localidad Tafi del Valle, Departamentos Tafi del Valle, Famalla y Monteros. Tucumán. Argentina.

Anexo IV: Territorio Comunitario de Ocupación Actual, Tradicional y Pública



Secretaría de Estado de
Derechos Humanos

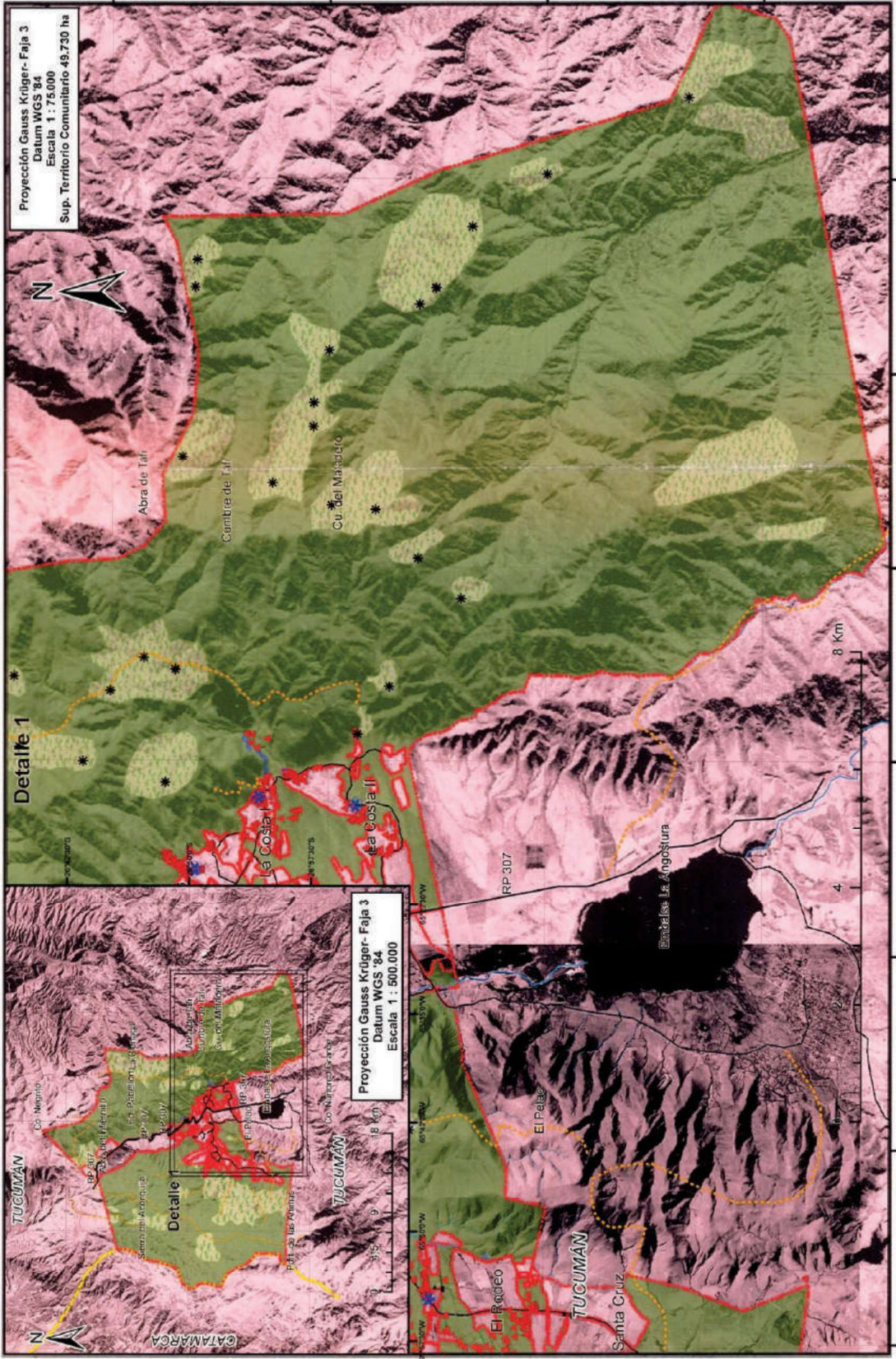

Proyección Gauss Krüger- Faja 3
Datum WGS '84
Escala 1 : 75.000
Sup. Territorio Comunitario 49.730 ha

Proyección Gauss Krüger- Faja 3
Datum WGS '84
Escala 1 : 500.000

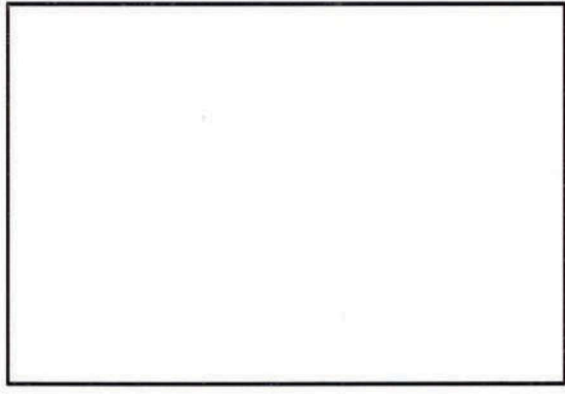

La cartografía del presente relevamiento se confeccionó según lo establecido en el Manual de Procedimientos del Sistema Jaguar, parte integrante del Programa Nacional Relevamiento Territorial de Comunidades Indígenas (Ejecución Ley N° 26.160).
[Signature]
Agriem, Carlos Alberto Córdoba
Coordinador Área de Georeferenciamiento
Programa Nacional Res. T. C. I. - Tucumán
Relevamiento Julio de 2012

<p>REFERENCIAS</p> <p>TERRITORIO COMUNITARIO DE OCUPACIÓN ACTUAL TRADICIONAL Y PÚBLICA</p>	<p>MEJORAS</p> <ul style="list-style-type: none"> Vivienda Comunitario Depósito Escuela Puesto Comunitario Puesto Sanitario 	<ul style="list-style-type: none"> Ruta Provincial Pavimento Ruta Provincial ripio Camino vecinal ripio Sendero Río Arroyo 	<ul style="list-style-type: none"> Limite Tucumán Catamarca Abastecimiento de Agua Pastoreo
---	--	--	---

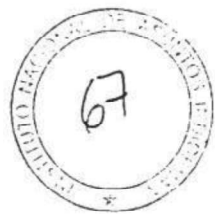



Programa Nacional Relevamiento Territorial de Comunidades Indígenas - Ejecución Ley N° 26.160 Comunidad Indígena del Pueblo Diaguita del Valle de Tafi

Personería Jurídica Res. N° 283/2006

Localidad Tafi del Valle, Departamentos Tafi del Valle, Famallia y Monteros, Tucumán, Argentina.

Caracterización Integral del Territorio Comunitario: estado de ocupación - Anexo



Secretaría de Estado de
Derechos Humanos

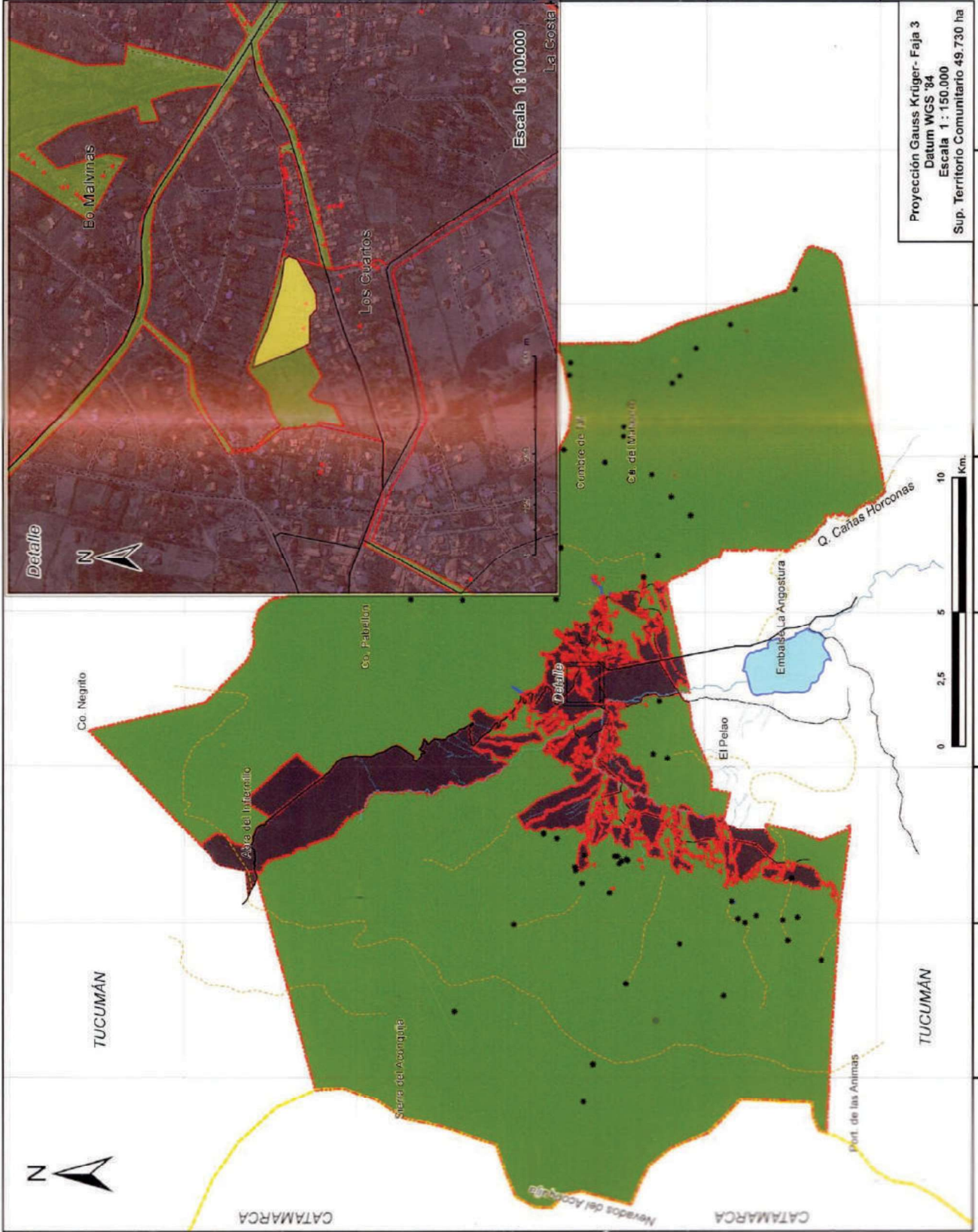

	Territorio Comunitario de Ocupación Actual, Tradicional y Pública Superficie: 49.730 ha
	Territorio Comunitario de Ocupación Tradicional y Pública Superficie: 1,94 ha
	Configuración de los Territorios Despojados Superficie: 5.583 ha
	Territorio Comunitario en Conflicto* Desajo pruebas 2007, incumplimiento Ley 26.160, Juzgado Federal I. OATYP Superficie: 2,24 ha
	Ruta Provincial Pavimento
	Ruta Provincial ripio
	Camino vecinal ripio
	Sendero
	Río
	Arroyo
	Limite Tucumán Catamarca
	Abastecimiento de Agua
	Embalse

Superficie total del Territorio Comunitario:
49.730 ha

*Con pruebas que puedan acreditar fehacientemente el desajo estando la Ley N° 26.160 en vigencia.

Agenda, Secretaría de Derechos Humanos
Procurador Abogado del Territorio Comunitario
Programa Nacional de In. C. J. Tucumán
Aerovisivo 04/01/17