

Programa Nacional Relevamiento Territorial de Comunidades Indígenas - Ejecución Ley N° 26.160

Comunidad Indígena del Pueblo Diaguita del Valle de Tafi



Secretaría de Estado de
Derechos Humanos

Personería Jurídica Res. N° 283/2006
Localidad Tafi del Valle, Departamentos Tafi del Valle, Famailla y Monteros. Tucumán. Argentina.



Territorio Comunitario de Ocupación Actual, Tradicional y Pública

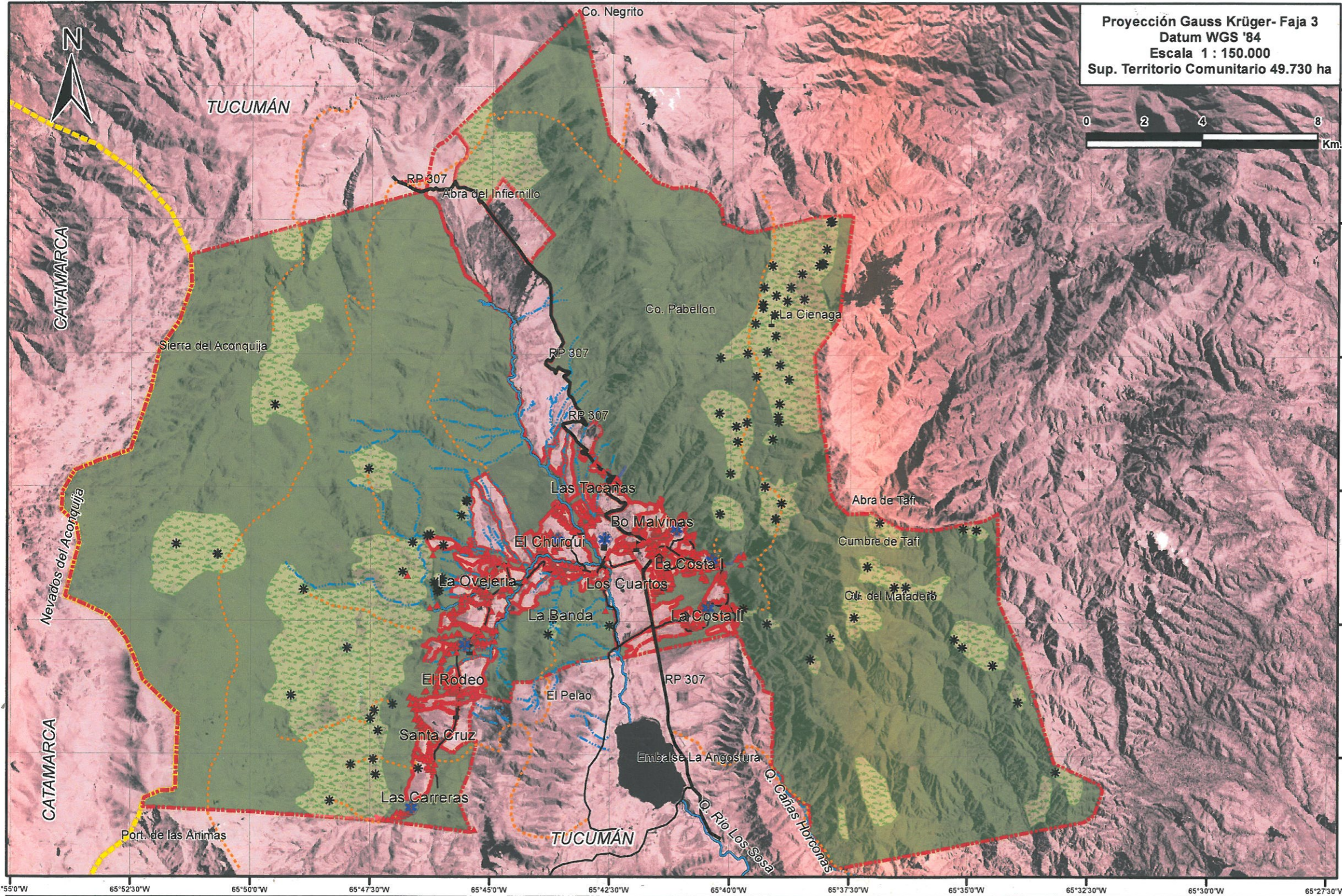

Proyección Gauss Krüger- Faja 3
Datum WGS '84
Escala 1 : 150.000
Sup. Territorio Comunitario 49.730 ha

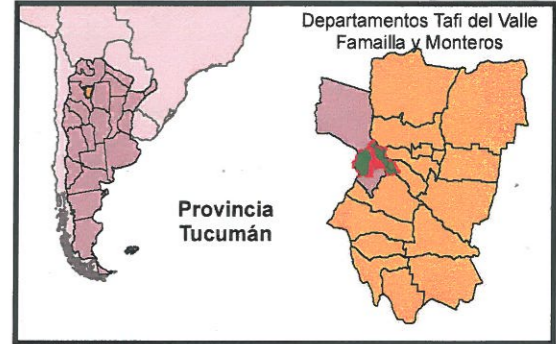

Las autoridades de la Comunidad Indígena del Pueblo Diaguita del Valle de Tafi avalan la presente cartografía con sus Anexos.

[Handwritten signatures and stamps]

31. 23838708 2300663
24482148
21334486
22.130.628
Centro Angulo 20239684
27406290
delegado. 34053090
de
B. MALVINAS
27.531.678
delegado base de la defensoría
10689490

REFERENCIAS	MEJORAS		
TERRITORIO COMUNITARIO DE OCUPACION ACTUAL TRADICIONAL Y PUBLICA	Vivienda Comunero	Ruta Provincial Pavimento	Límite Tucumán Catamarca
	Depósito	Ruta Provincial ripio	Abastecimiento de Agua
	Escuela	Camino vecinal ripio	Pastoreo
	Puesto Comunero	Sendero	
	Puesto Sanitario	Río	
		Arroyo	

La cartografía del presente relevamiento se confeccionó según lo establecido en el Manual de Procedimientos del Sistema Jaguar, parte integrante del Programa Nacional Relevamiento Territorial de Comunidades Indígenas - Ejecución Ley N° 26.160.

[Signature]
Agrim. Carlos Alberto Giobellina
Coordinador Área de Georreferenciamento
Programa Nacional Re. Te. C.I. - Tucumán
Relevamiento Julio de 2012

C
Liliana Villaverde DNI 17182823
Armo. B. Rodríguez DNI 17.658.030



Ayuda a menores y niñas en la ciudad de Quito

Perez Rosario Distinguido DNI. 24.845.007

Esther 27.131.301
Juana de Dios 22.283682

12321938 *José Elvira*
DNI 1658400
Zulma 29541170

Soll Centro 11241594
30151448

23310217

Clia Pastora 17973747
24162131

04 E Centro 10380969

32349908

Ros Angeles 4
12297871

11138536

Maria Luisa Brito
Luis Mauro 13835762

Manasterio 33.169.579

20162868

308752182

Esob Zulma 30769107

26371933

Delgado Romo 1488896

14733144

32306719

33554039

Mamani Maria 30679412

Guzmán 35.523.046

Mario Noemi Cruz 22662546

Luis Mamani 21334473

Perez Beatriz Alexis 37.096.377

39349668

37.096.377

Johanna Cruz 35816829
Guerra 29643779

33097926

31903481
31.903418

32506309
Blanco unido 349668

José Enrique Cruz 22682825

Maturone 35.064.427

11.141644

23367114

16.199982

Marcin Ureña 12986529

Juan Ernesto Garcia 13.155.939

Ricardo Cesar Monasterio

D.N.I 21334474

Rosario 17074600

José Díaz 13835784

32849946

José Placer Pasquel - 12655625

Ar. Arminda Rodríguez 11624.100

Portuena Cintia Avila 28.164.054

26.914342

12.321948

16590764

Helena Patricia Centeno 11888960

Rafael Alberto Cruz Centeno
Cecilia 25846849

28.531642

13835893

10320440

16590689

22682987

23985401

16590689

22682987

26371961

14120142

30875401

38.741.665

16172055

29918531

INAI



INSTITUTO NACIONAL DE ASUNTOS INDÍGENAS



DEFENSORÍA DEL PUEBLO DE TUCUMÁN

Secretaría de Estado de Derechos Humanos



TUCUMÁN

PROGRAMA NACIONAL RELEVAMIENTO TERRITORIAL DE COMUNIDADES INDÍGENAS. LEY NACIONAL Nº 26.160 / PRÓRROGA LEY NACIONAL Nº 26.554. CONVENIO ESPECÍFICO INSTITUTO NACIONAL DE ASUNTOS INDÍGENAS - DEFENSORÍA DEL PUEBLO DE TUCUMÁN - SECRETARÍA DE ESTADO DE DERECHOS HUMANOS DEL GOBIERNO DE TUCUMÁN.

Mamari & Guamali 12032463
Postura: 28.532.107

WORA SOTELO
14265456

Amboro 2

33974.429

Fernando Viana
24432094

Ramiro

36219782

Mita Sanguin
A 752307

Arle del...

22.058813

Postura 37.504'001

35192924

Domina 12322662

Blanca Cortillo

Revered

23765691

MAMANI Guacdo

34287562

SANTIAGO LINDOR MAMANI
Representante
Consejo de Participación Indígena (CPI)
Pueblo Diaguita - Tuc. Resol. INAI - 624/08

14171155

14391985

Postura 27334486

Lugar persona 47902885

Puerto del polo
26.371984

ALDO S. DELGADO
DNI 125009473

13155963

327506366

4661784

SILVA ALISON CELESTE
ENTRANTES

Monie Cter Dora
23312043

GONZALO E. CAST
SECRETARÍA DE DERECHOS HUMANOS
SUPERIOR GOBIERNO DE TUCUMÁN
PROGRAMA NACIONAL RELEVAMIENTO TERRITORIAL DE COMUNIDADES INDÍGENAS
LEY Nº 26.160 - LEY Nº 26.554

30.540.944

11421565

FEDERICO A. CASINELLI
COORDINADOR GENERAL
PROGRAMA NACIONAL RELEVAMIENTO TERRITORIAL DE COMUNIDADES INDÍGENAS
LEY Nº 26.160 - LEY Nº 26.554 - TUCUMÁN

JOSE M. RAMOS
INSTITUTO NACIONAL DE ASUNTOS INDÍGENAS
RELEVAMIENTO TERRITORIAL - TUCUMÁN

Programa Nacional Relevamiento Territorial de Comunidades Indígenas - Ejecución Ley N° 26.160

Comunidad Indígena del Pueblo Diaguita del Valle de Tafi



Personería Jurídica Res. N° 283/2006
Localidad Tafi del Valle, Departamentos Tafi del Valle, Famaila y Monteros. Tucumán. Argentina.

Anexo cartográfico actualización de símbolos: OAT y P

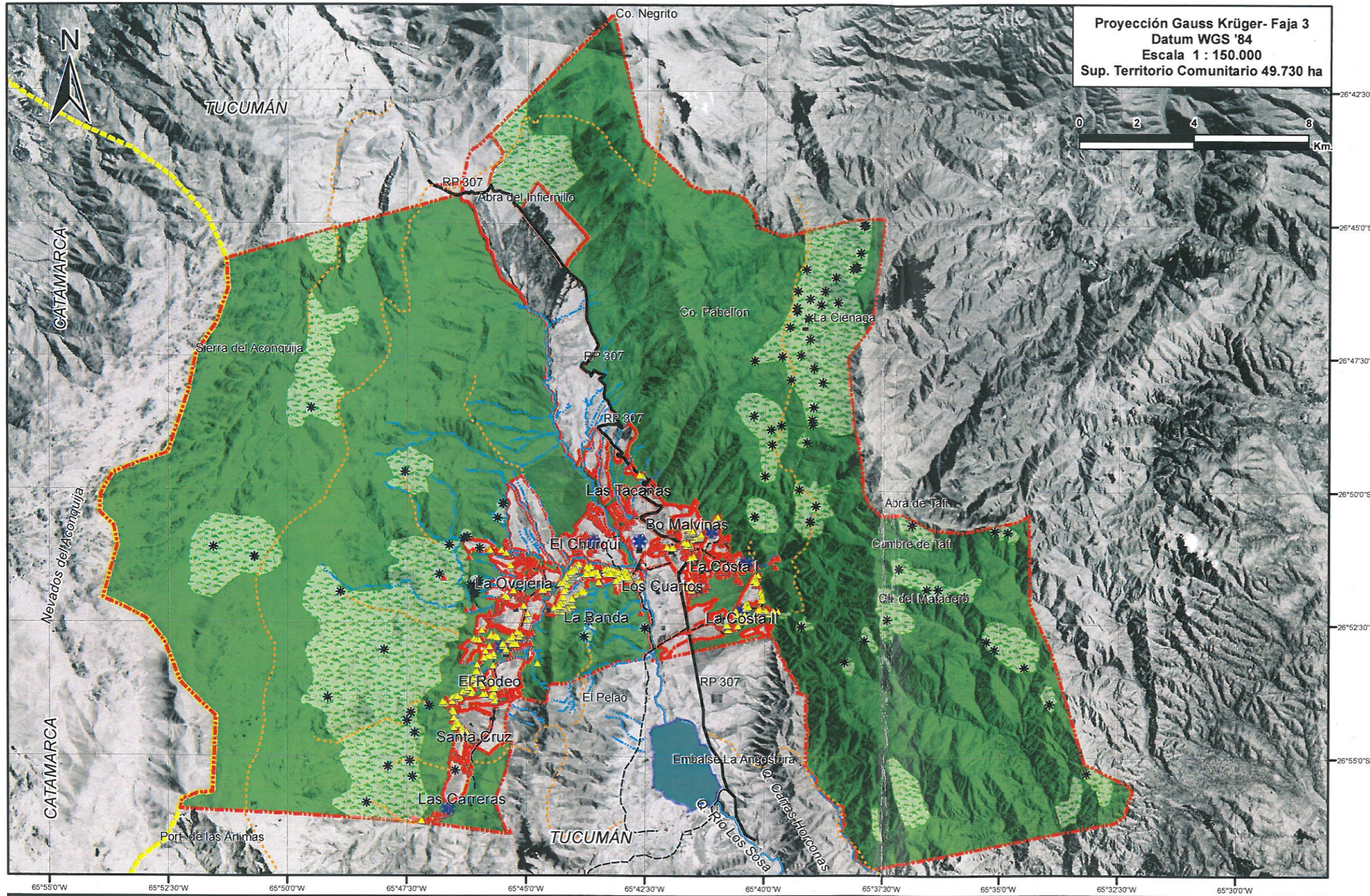

Proyección Gauss Krüger- Faja 3
Datum WGS '84
Escala 1 : 150.000
Sup. Territorio Comunitario 49.730 ha

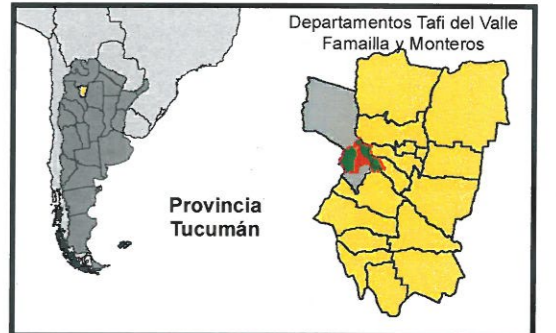

La presente Cartografía tiene por objeto optimizar la información representada y mejorar la visualización de los límites del Territorio Comunitario consignada en el mapa "Territorio Comunitario de Ocupación Actual, Tradicional y Pública". Asimismo se aclara que no se modifican los parámetros de los Límites y la Superficie de dicho Territorio Comunitario, y responde fielmente a la información suministrada por la Comunidad y que fue oportunamente avalada por la misma.

REFERENCIAS

TERRITORIO COMUNITARIO DE OCUPACION ACTUAL TRADICIONAL Y PUBLICA

MEJORAS

- Vivienda Comunitaria
- Depósito
- Escuela
- Puesto Comunitario
- Puesto Sanitario
- Vivienda No Comunitaria

- Ruta Provincial Pavimento
- Ruta Provincial ripio
- Camino vecinal ripio
- Sendero
- Río
- Arroyo

- Límite Tucumán Catamarca
- Abastecimiento de Agua
- Pastoreo

La cartografía del presente relevamiento se confeccionó según lo establecido en el Manual de Procedimientos del Sistema Jaguar, parte integrante del Programa Nacional Relevamiento Territorial de Comunidades Indígenas - Ejecución Ley N° 26.160.

Agrim. Carlos Alberto Giobellina
Coordinador Área de Georreferenciamiento
Programa Nacional Re. Te. C.I. - Tucumán
Relevamiento Julio de 2012