



**POLICIA CIENTIFICA MONTEROS  
DIVISION CRIMINALISTICA**

Calle 24 de Septiembre 311, P.A., Monteros - Teléfono 03863-428727 - Mail.  
div.criminalisticaoeste@gmail.com

SR.  
FISCAL DE UNIDAD DE DEDECISION TEMPRANA, ARCHIVO,  
DESTIMACION Y SALIDAS ALTERNAS C.J.MONTEROS  
SU OFICINA

**LEGAJO M-00577/2022 - EXPTE N° 049/208/22 D.C.O.**

**CAUSA: LESIONES CULPOSAS. VICTIMA:  
ROBLES MIGUEL ANGEL. ACUSADO: BRITO SABRINA ELIZABETH.  
FECHA DEL HECHO: 22/01/22. DEP. POL.: CRIA EL MOLLAR.-**

Dando cumplimiento a lo solicitado por  
GIULIANA BURGOS, elevo a Ud. via correo electrónico y  
plataforma digital, **CARPETA TÉCNICA N° 147/22** compuesta  
por relevamiento planimétrico, informe fotográfico con (20) veinte  
copias color impresas e informe técnico mecánico realizado a un  
automóvil marca Honda City, Dominio LHU-225 y una  
motocicleta marca Motomel 150 cc, de color negro, sin dominio  
colocado.

Sirva la presente de att. nota de elevación.-

Ciudad de Monteros, 07 de Febrero de 2022.-

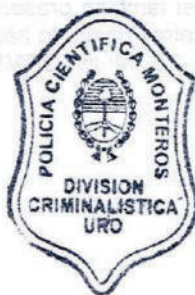

VIVIANA E. AMAYA  
SUB COMISARIO  
POLICIA DE TUBUMAN

# RELEVAMIENTO PLANIMETRICO

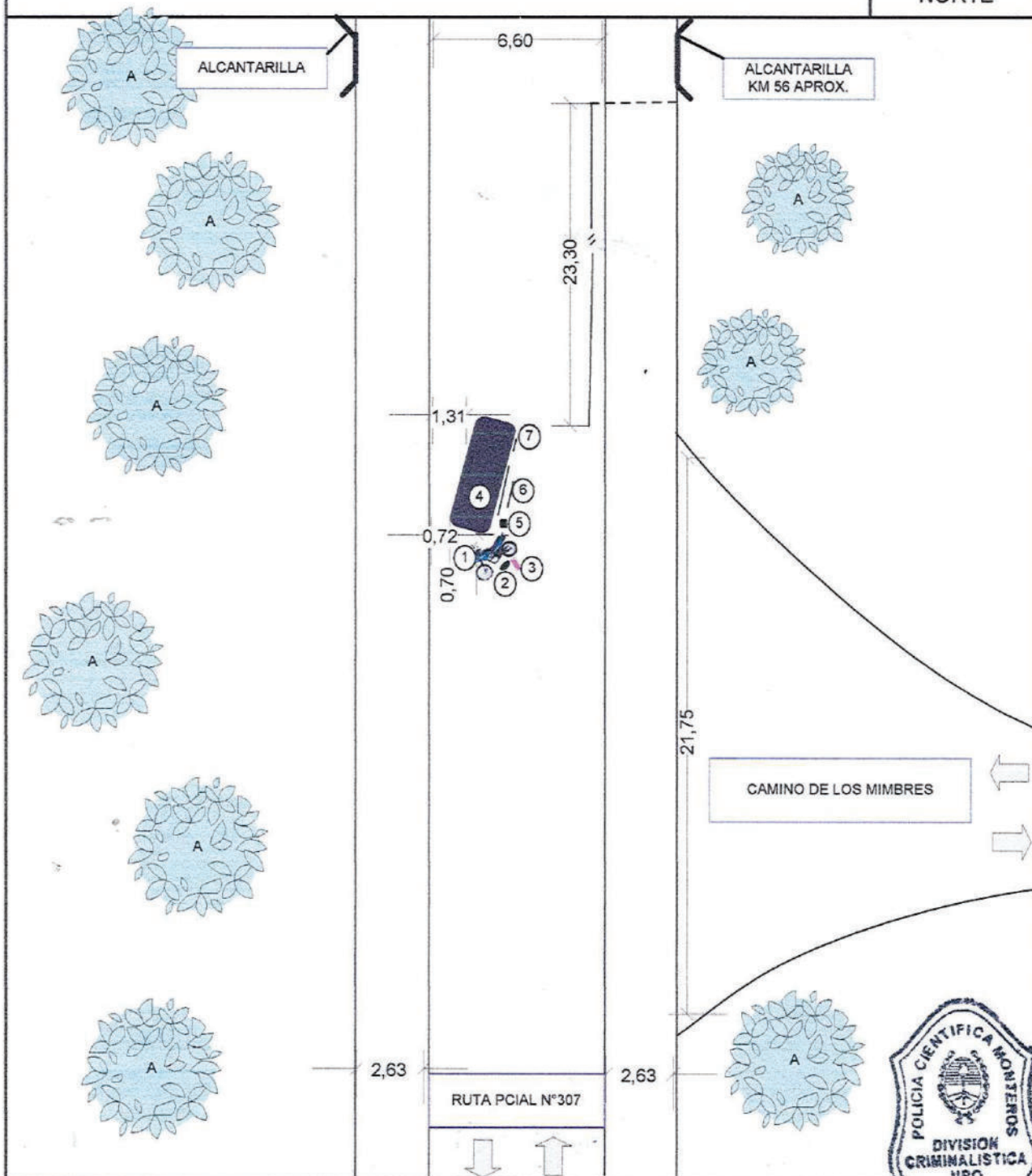

REFERENCIA: 1-INDICO,MOTOCICLETA MARCA MOTOMEL MODELO SKUA 150 CC DE COLOR AZUL 2-INDICO,MANCHA DE COLOR OSCURO 3-INDICO,ASIENTO DE MOTOCICLETA 4-INDICO,AUTOMOVIL MARCA HONDA MODELO CITY I-VTEC DOMINIO LHO 225 DE COLOR GRIS 5-INDICO,RESTO PLASTICOS 6-INDICO,INDICO,HUELLA SOBRE CINTA ASFALTICA 7-INDICO,HUELLA SOBRE CINTA ASFALTICA

## POLICIA DE TUCUMAN

### DIVISION CRIMINALISTICA U. R. O. - SECCION PLANIMETRIA

CAUSA: LESIONES CULPOSAS

VICTIMA: ROBLES MIGUEL ANGEL

CAUSANTE:BRITO SABRINA ELIZABET

LUGAR: RUTA PCIAL N°307-ALTURA CAMINO A LOS MIMBRES

#### RELEVO Y DIBUJO:

CHOCOBAR FABIOLA  
CABO CARGO 7442

#### SOLICITO:

CRIA  
EL MOLLAR

PROPORCIONO DATOS:  
AGTE PTP CHADUT JULIAN

OCURRIO

22-01-22

RELEVÓ

22-01-22

HORA

15:02

FOTOS

SI

PLANO

147-22

ESCALA

1:200



**POLICIA DE TUCUMAN DIV. CRIMINALISTICA U.R.O**

**INF. FOTOG. N°147 /22**

CIUDAD DE TAFI DEL VALLE, ENERO 22 DE 2022

Al Sr.:  
Jefe de División Criminalística, URO  
Crio. Ppal. Lic. MARCIAL DINO  
Su Oficina

**REF: Elevar informe fotográfico**

**CAUSA:** LESIONES CULPOSAS.-**VICTIMA:** ROBLES MIGUEL ANGEL.-**ACUSADO:** BRITTO SABRINA ELIZABET.-**LUGAR DEL HECHO:** RUTA PCIAL N°307-ALTURA DEL CAMINO DE LOS MIMBRES.-**FECHA DEL HECHO:** 22-01-22.-**F DDO:**-----.-**FECHA DE INTERVENCION:** 22-01-22.- **HS:** 15:02.-**JURISDICCION:** COMISARIA EL MOLLAR.-

Dando cumplimiento a lo solicitado por Cria EL MOLLAR.  
Elevo a Ud. el presente Informe Fotográfico el cual consta de (20) impresiones a color  
formato 09x13 cm.-

**FOTOGRAFIA N° 01**



Vista panorámica de Sur a Norte a un tramo de Ruta Pcial N°307 altura de la entrada del camino a los Mimbres, donde se observa una motocicleta marca MOTOMEL modelo SKUA 150 CC sin dominio a la vista de color AZUL y un automóvil marca HONDA modelo CITY I-VETEC dominio LHU 225 de color GRIS, lugar y posición de los mismos al momento de mi intervención.

Lugar donde se habría producido el hecho que se investiga en la presente causa.



**FOTOGRAFIA N° 02**



Fotografía ídem a la anterior tomada con mayor aproximación a los vehículos intervinientes.-

**FOTOGRAFIA N° 03**



Toma realizada a la parte frontal de la motocicleta, se observa el indicador N°01 en la misma.-

*[Handwritten signature]*



**FOTOGRAFIA N° 04**

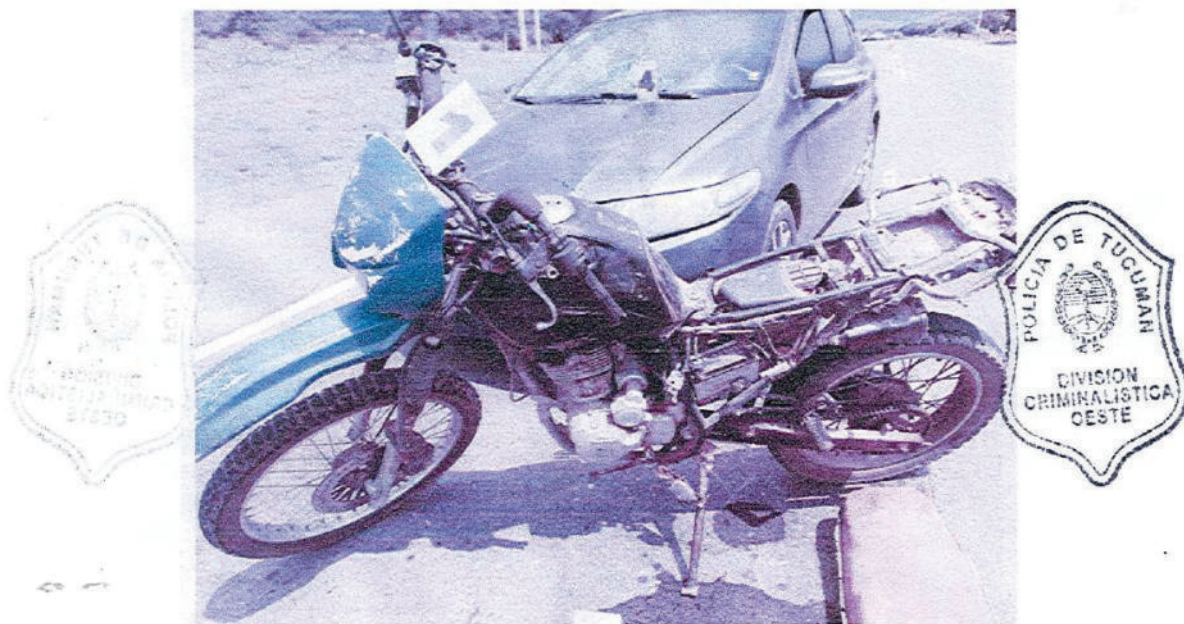

Toma realizada al lateral izquierdo de la motocicleta, la misma presenta daños.-

**FOTOGRAFIA N° 05**

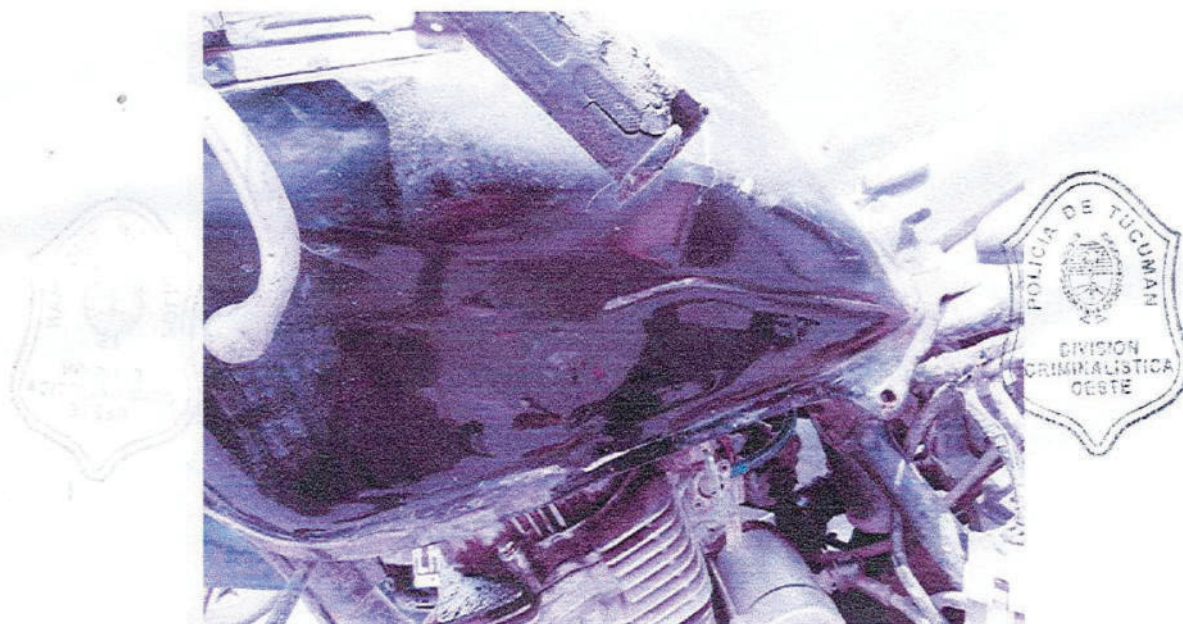

Fotografía realizada al lateral izquierdo de la motocicleta, donde se observa daños en la parte del tanque (abolladura).-

10/11/2017  
10/11/2017



**FOTOGRAFIA N°06**



Fotografia tomada a la parte posterior trasera de la motocicleta, la misma se observa sin dominio a la vista.-

**FOTOGRAFIA N° 07**



Fotografia tomada al lateral derecho de la motocicleta.-

10. 11  
07447



**FOTOGRAFIA N°08**



Toma fotografica realizada al tablero de la motocicleta.-

**FOTOGRAFIA N°09**



Toma realizada donde se observa el indicador N°02 sobre cinta asfaltica el mismo señala una mancha de color oscuro -

*[Handwritten signature]*



**FOTOGRAFIA N°10**

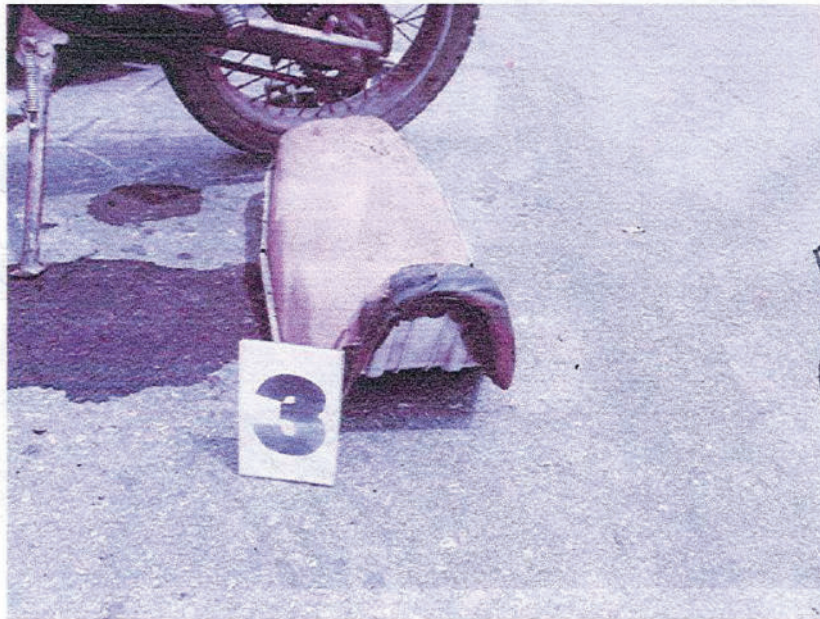

Fotografía realizada al asiento de la motocicleta el mismo se observa sobre cinta asfáltica, se observa el indicador N°03 señalando el mismo.-

**FOTOGRAFIA N°11**



Fotografía tomada a la parte frontal del automovil el mismo presenta daños.-

*[Handwritten signature]*



**FOTOGRAFIA N°12**



Toma realizada con aproximacion al capot del y paragolpe delantero donde se observan los daños mencionado en fotografia anterior.-

**FOTOGRAFIA N°13**



Toma fotografica realizada en aproximacion al parabrisas del automovil donde se observa que el mismo presenta daños.-

*Handwritten signature and date: 10/11/2012*



**FOTOGRAFIA N°14**



Fotografia realizada al lateral derecho del automovil donde se observan daño

**FOTOGRAFIA N°15**



Vista en aproximacion al daño que presenta en el paragolpes,lateral derecho del automovil-

*[Handwritten signature]*



**FOTOGRAFIA N°16**



Toma fotografica realizada aa la parte posterior trasera del automovil.-

**FOTOGRAFIA N°17**

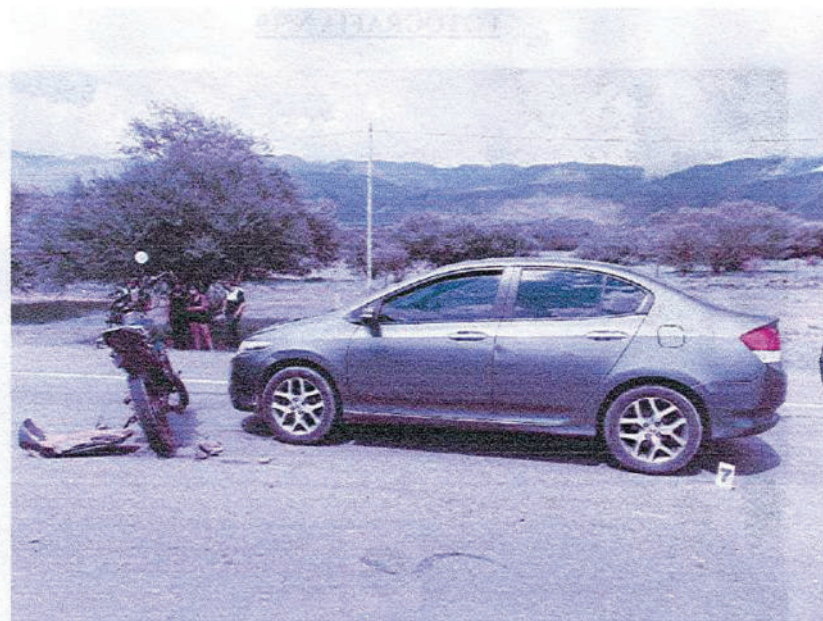

Vista tomada al lateral izquierdo del automovil.-

*Handwritten signature and date: 10/6/2012*



**FOTOGRAFIA N°18**



Fotografia realizada donde se observa el indicador N°5 el mismo se encuentra sobre cinta asfáltica señalando restos plasticos de color negro.-

**FOTOGRAFIA N°19**



Fotografica realizada donde se observa sobre cinta asfáltica huellas, las mismas señalo con el indicador N°6.-

*[Handwritten signature]*



**FOTOGRAFIA N°20**

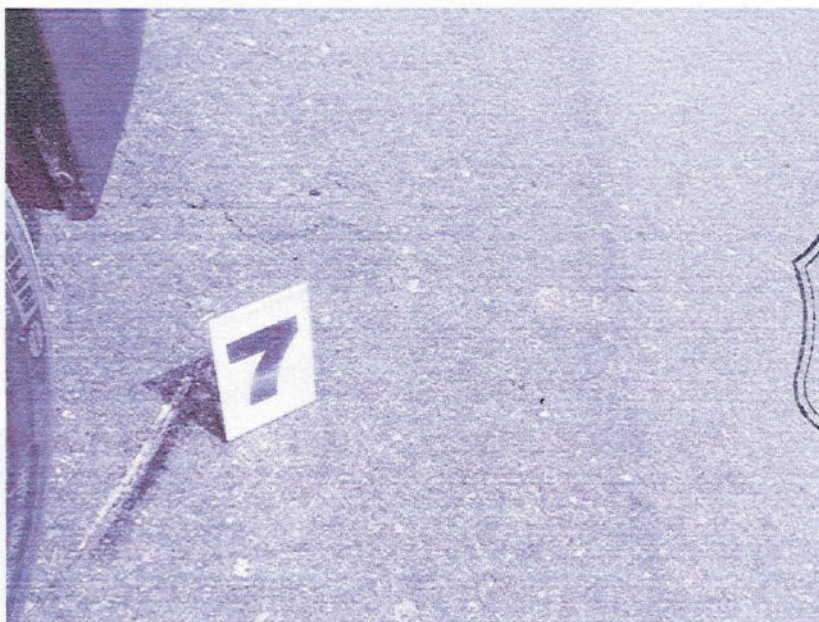

Toma fotografia realizada al indicador N°7 el mismo señala una huella sobre cinta asfaltica.-

**FOTOGRAFIA N°21**



Vista panoramica tomada de Sur a Norte al tramo de ruta Pcial N°307, altura del camino a los Mimbres.-

**ES MI INFORME**

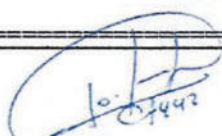

  
CHOCOBAR FABIOLA DEL VALLE  
CABO 7442  
POLICIA DE TUCUMAN



MONTEROS, ENERO 24 DE 2022.-

SEÑOR:  
JEFE DE DIV. CRIMINALISTICA U.R.O  
SU OFICINA:

REF: Elevar informe técnico.-

CAUSA: LESIONES CULPOSAS: VICTIMA: ROBLES MIGUEL ANGEL: ACUSADO: BRITO SABRINA ELIZABETH: OCURRIDO: 22/01/2022- INTERVIENE: CRIA. EL MOLLAR- FECHA DE INSP: 24/01/2022- LUGAR: EN LA PLAYA DE ESTACIONAMIENTO DE ESA UOP.-

Elevo a UD. el resultado de la inspección técnica realizada al vehículo que a continuación detallo.-

VEHICULO: AUTOMOVIL: MARCA: HONDA CITY 1.5 EXL: TIPO: SEDAN: COLOR: GRIS OSCURO: CHAPA PATENTE (Colocada): LHU-225: MOTOR N°: L15A72930556: CHASIS N°: 93HGM2570CZ600586.-

CONJUNTO DE DIRECCIÓN: Posee, revisado sus extremos visibles, no se observan daños.-

FRENO DE PIE: Posee, funciona.-

FRENO DE MANO: Posee, funciona.-

ESPEJOS RETROVISORES: Posee, ambos laterales e interior en regular estado.-

BOCINA: Posee, funciona.-

FAROS GRANDES DELANTEROS: Posee, en regular estado, encienden.-

FAROS TRASEROS: Posee, regular estado, encienden.-

FAROS ADICIONALES: Posee, en regular estado encienden.-

PARABRISAS: Posee, Agrietado en la parte medio en toda su extensión.-

LIMPIA PARABRISAS: Posee, regular estado, funcionan.-

ASIENTOS: Posee, en regular estado de conservación.-

CINTURONES DE SEGURIDAD: Posee, funcionan.-

CUBIERTAS DELANTERAS: Posee, en regular estado sus bandas de rodamientos.-

CUBIERTAS TRASERAS: Posee, en regular estado sus bandas de rodamientos.-

MOTOR CAJA EMBRAGUE: Posee, sus funcionamientos son normales.-

OBSERVACIONES: Al momento de realizar la inspección técnica al rodado antes mencionado a la vista presenta lo siguiente. -----

Paragolpes delantero extremo derecho fuera de simetría (suelto) con desprendimiento de pintura; Capot abollado parte delantera lado izquierdo y parte superior zona medio derecho.-

-----ES MI INFORME-----



Medina Marcos Rodrigo  
TEC.SUP. EN CRIMINALISTICA  
DIV. CRIMINALISTICA MONTEROS  
POLICIA DE TUCUMAN



MONTEROS, ENERO 24 DE 2022.-

SEÑOR:  
JEFE DE DIV. CRIMINALISTICA U.R.O  
SU OFICINA:

REF: Elevar informe técnico.-

**CAUSA:** LESIONES CULPOSAS: **VICTIMA:** ROBLES MIGUEL ANGEL: **ACUSADO:** BRITO SABRINA ELIZABETH: **OCURRIDO:** 22/01/2022- **INTERVIENE:** CRIA. EL MOLLAR- **FECHA DE INSP:** 24/01/2022- **LUGAR:** EN LA PLAYA DE ESTACIONAMIENTO DE ESA UOP.-

Elevo a UD. el resultado de la inspección técnica realizada al vehículo

que a continuación detallo.-

**VEHICULO:** MOTOCICLETA- **MARCA:** MOTOMEL 150cc - **COLOR:** NEGRO- **CHAPA PATENTE COLOCADA:** Sin Dominio Colocado: **MOTOR N°:** 162fmj11b15891: **CUADRO N°:** LHJYCKLA3B2755113.-

**CONJUNTO DE DIRECCION:** Posee, no se observan daños.-

**ESPEJOS RETROVISORES:** Posee, solo el lateral derecho, izquierdo no posee.-

**FAROS DELANTEROS:** Posee, en regular estado de conservación, no se pudo probar (Ver Obs).-

**FAROS DE GIROS DELANTEROS:** No posee.-

**BOCINA:** Posee, regular estado, no se pudo probar (Ver Obs).-

**GUARDABARROS DELANTERO:** Posee, en regular estado de conservación.-

**ASIENTO CONDUCTOR:** Posee, en mal estado de conservación (Rasgado el tapizado).-

**GUARDABARROS TRASERO:** No posee.-

**POSA PIES TRASEROS:** No posee.-

**POSA PIES DELANTEROS:** Posee, lateral izquierdo en regular estado de conservación, lateral derecho seccionado (No Posee).-

**CABALLETE DE PARADA:** Posee, regular estado.-

**FARO DE POSICION TRASERO:** No posee.-

**FARO DE STOP:** Ídem al anterior.-

**FAROS DE GIROS TRASEROS:** No posee.-

**CONJUNTO DE TRANSMISION:** Posee, regular estado.-

**CUBIERTA DELANTERA:** Posee, en regular estado sus bandas de rodamientos.-

**CUBIERTA TRASERA:** Posee, en mal estado sus bandas de rodamientos (Sin Dibujos).-

**FRENO TRASERO:** Posee, parado el rodado presionado el pedal, ofrece resistencia.-

**FRENO DELANTERO:** Posee, parado el rodado presionada la manija ofrece resistencia.-

**MOTOR CAJA EMBRAGUE:** Posee, no se pudo probar sus funcionamientos (Ver Obs).-

**OBSERVACIONES:** Al momento de realizar la inspección técnica al rodado antes mencionado a la vista directa presenta lo siguiente:

Manubrio, lado izquierdo, doblado, desplazado hacia abajo; No posee cachas laterales media y traseras. No se pudo probar el funcionamiento eléctrico como de motor debido a que el rodado no posee energía en su fuente de alimentación (Batería).-

-----ES MI INFORME-----



*Medina Marcos Rodrigo*  
TEC.SUP. EN CRIMINALISTICA  
DIV. CRIMINALISTICA MONTEROS  
POLICIA DE TUCUMAN