

restituir en la posesión libre de toda turbación del lote N°05 a BINASCHI. La renuncia a cualquier reclamo sobre los cuatro lotes mencionados, comprende el reconocimiento expreso de la posesión de LOS SUCESTORES DE JOSE FRIAS SILVA sobre los lotes N°02 y N°03, el reconocimiento expreso de la posesión de LOS SUCESTORES DE MIGUEL ANGEL FRONTINI sobre el Lote N°04, el reconocimiento expreso de la posesión de NICOLAS BINASCHI sobre el lote N°05, el reconocimiento expreso de la posesión de ELOISA FRIAS SILVA sobre el lote N°6 el reconocimiento expreso de la posesión de Beatriz Fías Silva sobre el LOTE 7, y el reconocimiento expreso de la posesión de FELIX FRIAS SILVA sobre el LOTE 8, desistiendo por este acto de la invocación -respecto a los siete lotes antes mencionados- de derechos ancestrales, de propiedad o posesión comunitarios, o indígenas, mencionados en el art. 75 inc.17 de la Constitución, en las leyes 23.302, 24.071, 26.160 y sus reglamentaciones o las que en el futuro se dicten, y en cualquier tratado internacional incluido el Convenio N° 169 de la OIT, declarando que dichas tierras no integran el patrimonio cultural, ancestral, o comunitario de la Comunidad, que las mismas no fueron objeto de ocupación tradicional de la Comunidad, asumiendo el compromiso de respetar en sus derechos a los poseedores mencionados en esta cláusula y a abstenerse de cualquier acto turbatorio o interruptorio de la posesión que ostentan. -----

QUINTA: Los otorgantes manifiestan que el presente convenio comprende únicamente los lotes mencionados en las cláusulas TERCERA y CUARTA que se hallan comprendidos dentro de la fracción de mayor extensión de un total de 1677 has. mensurada en el Plano N° 25455/95 aprobado por la Dirección General de Catastro de la Provincia de Tucumán, no implicando la firma del mismo renuncia alguna sobre los derechos que las partes pudieran invocar sobre el remanente de dicha superficie. Se deja aclarado a su vez, que los lotes N°6, N°7 y N°8, ubicados en La Ovejera no se encuentran comprendidos en el plano antes mencionado. --

SEXTA: LOS SUCESTORES DE MIGUEL ANGEL FRONTINI, en compensación hacia los herederos DE JOSE FRIAS SILVA, ceden por este acto a favor de estos últimos, las acciones y derechos que les corresponden sobre un terreno de cuatro mil metros cuadrados (4.000 mts. 2), comprendido dentro del lote N° 4 mencionado en la cláusula CUARTA del presente convenio. El terreno cedido será dividido entre los condóminos en forma proporcional a su participación en el condominio. Por su parte, también en compensación, el SR. BINASCHI cede a favor de los HEREDEROS DE JOSE FRIAS SILVA las acciones y derechos que les corresponden sobre un terreno de 4.000 mts. 2 comprendido dentro del lote N° 5 mencionado en la cláusula CUARTA del presente convenio, el que será dividido entre los condóminos en forma proporcional a su participación en el condominio. -

SEPTIMA: EJECUCION - PLAZOS.- Se agrega como parte de este Convenio el Acta mediante la cual la Asamblea Comunitaria, con la participación de los integrantes de la Base La Banda y delegado autorizaron la suscripción del presente acuerdo. A) LA COMUNIDAD se obliga a someter la aceptación de los términos propuestos en el presente acuerdo por parte de la asamblea de la COMUNIDAD INDIGENA DEL PUEBLO DIAGUITA DEL VALLE DE TAFI, Asociación Civil con Personería Jurídica N° 283/06, CUIT N° 30-71007849-8, en el plazo de 10 (diez) días contados a partir de la firma del presente instrumento. La falta de aprobación por parte de la Asamblea en los términos establecidos implicará la rescisión inmediata del presente convenio, revocándose de pleno derecho toda cesión efectuada. Los términos del presente convenio podrán también ser puestos a consideración de la Asamblea en forma previa a la firma del convenio, en cuyo caso, de contar con la aprobación del órgano mencionado, el acta de la Asamblea se integrará como anexo al acuerdo.

B).- LA COMUNIDAD se obliga a presentar ante el Juzgado de Paz de Tafi del Valle el libro de actas en el que conste la celebración de la audiencia, junto con tres copias que deberán ser certificadas por el Sr. Juez de Paz a fin de proceder en conformidad con el inciso que sigue.

C).- Junto con los testimonios de las actas de la Asamblea, las partes se comprometen a presentar en el Juzgado de Paz de Tafi del Valle tres copias del presente convenio, y a solicitar en forma conjunta y por escrito la agregación de

una copia en cada uno de los juicios mencionados en la cláusula SEGUNDA del presente convenio.

D).- En el mismo escrito, las partes se obligan a requerir al Sr. Juez de Paz de Tafi del Valle, que constate mediante acta -en presencia de un representante de cada una de las partes- la efectiva demarcación de los lotes N°1, N°2, N°3, N°4, N°5, N°6 y N°7, la toma de posesión del lote N°1 por parte de la COMUNIDAD, y la restitución de la posesión de los lotes turbados objeto de los juicios mencionados en la cláusula SEGUNDA.

OCTAVA: Para la firma del presente convenio, Los SUCESORES DE JOSE FRIAS SILVA, los SUCESORES DE MIGUEL ANGEL FRONTINI y el Sr. LUIS BINASCHI, han recibido el asesoramiento letrado del Dr. Patricio Frías Silva, habiendo sido asesorada la COMUNIDAD por el Dr. Manuel Santillán. En prueba de ello, los profesionales suscriben el instrumento.

NOVENA: Los otorgantes del convenio se comprometen a garantizar de evicción, y a respetar la posesión pacífica de los lotes mencionados en las cláusulas TERCERA y CUARTA, obligándose mutuamente a prestar la colaboración que se les requiera para repeler cualquier turbación. El incumplimiento de los compromisos asumidos en el presente convenio por cualquiera de las partes dará lugar a la rescisión del mismo.

DECIMA: Forman parte integrante del presente convenio el Plano I, en el que se encuentran identificados el LOTE1, LOTE2, LOTE3, LOTE4 y LOTE5; el plano de mensura del LOTE6, y croquis en que se identifican el LOTE7 y el LOTE8. Los mismos son firmados por las partes.

En prueba de conformidad, y bajo cláusulas que anteceden, las partes firman siete (7) copias del mismo tenor y a un único efecto, en la Ciudad de Tafi del Valle, Provincia de Tucumán, a los 29 días del mes de Abril del año 2.014.

Beatriz Urdueza
Felix Justintano
Hernan Eduardo Frías Silva
Patricio Frías Silva
Manuel Angel Santillan
Monica B. Méndez
Patricio Frías Silva
Manuel Angel Santillan

Mónica B. Méndez
Secretaría General
Comunidad Indígena
del Pueblo Diguá del Valle de Tafi
P.J. 283/06

PATRICIO FRIAS SILVA
ABOGADO
M. P. 4933 M. F. T° 98 F° 33

MANUEL ANGEL SANTILLAN
ABOGADO
M. P. 1572

El Funcionario que suscribe, Vicente Juan Ramón, Juez de Paz Subrogante, CERTIFICA que las firmas que anteceden pertenecen a: HERNAN EDUARDO FRIAS SILVA, DNI N°8.089.092; a FELIX JUSTINTANO, DNI N°5.641.863; a BEATRIZ MARIA FRIAS SILVA, DNI N°4.514.102; a TSOLINA MARTA GERTRUDIS FRIAS SILVA, DNI N°4.174.998; a FELIX JUSTINTANO FRIAS SILVA, DNI N°32.371.550; a ALEJANDRA PAZ DOMINGUEZ, DNI N°17.947.967; a LUCIA INES FRONTINI, DNI N°25.498.477; a GUILLERMO JOSE FRONTINI, DNI N°23.015.894; a PEDRO LUIS BINASCHI, DNI N°93.523.938; a SANTOS EUGENIO PASTRANA, DNI N°8.370.054; y a MONICA BEATRIZ MENDEZ, DNI N°23.006.663; por cuanto han sido puestas en mi presencia, Ciudad de Tafi del Valle, Pcia. de Tucumán, a 29 de Abril de 2014. Es un ejemplar de 09 fojas en original. La presente Certificación no juzga el contenido Jurídico del contenido expresado en este Documento ya que el mismo no fue confeccionado en esta Oficina.



Dr. VICENTE JUAN RAMÓN
JUEZ DE PAZ
JUZGADO DE PAZ DE EL MOLLAR

46

Plano de

LOTE 6
MENSURA CONVENIO 29/04/2014
(PARA PRESCRIPCION ADQUISITIVA)



Poseción de

ELDISA MARIA FRIAS SILVA DNI 5.641.863

Provincia de Tucumán
Departamento: TAFI DEL VALLE (ANTES TAFI)
Lugar: LA OVEJERIA
Domicilio: CALLE PUBLICA S/N

| Nomenclatura Catastral | | | |
|------------------------|---------|-----------|-----------|
| Circun. | Sección | Lam | Parcela |
| III | D | 384 | 113 (A)34 |
| Padrón | | Matrícula | Orden |
| 81234 | | 35232 | 7 |

Cróquis de Ubicación

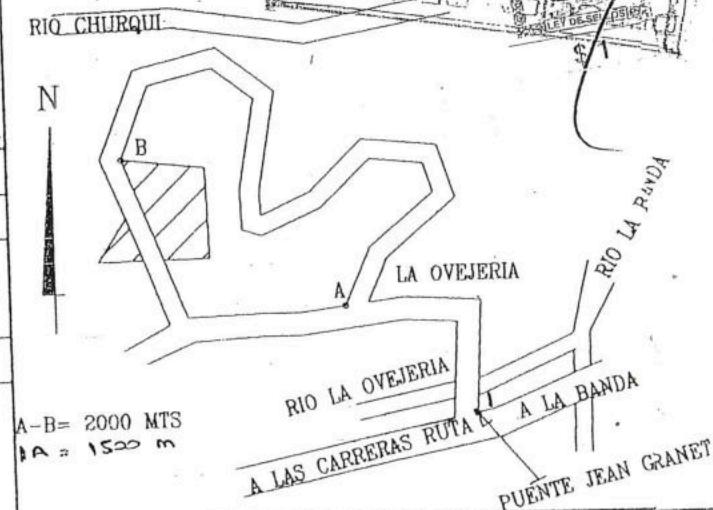

Registro Inmobiliario

Nomenclatura Municipal

| Padrón | C | S | L | P |
|--------|---|---|---|---|
| | | | | |

Compulsa de Superficie

Municipalidad

SUP. S/FRACCION 1: 26939.3114 m2
SUP. S/FRACCION 2: 3334.7998 m2
SUP. S/MENSURA: 30274.1112 m2

Escala 1:200

Dirección General de Catastro

Fecha de Operaciones
ABRIL DE 2005

Colegio de INGENIEROS CIVILES

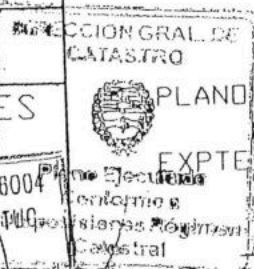

CUMPLIDO DISPOSICIONES LEY 6004
COLEGIO INGENIEROS CIVILES TUCUMÁN
199 ADO. 2005

MOLINA JULIO RODOLFO
AGRIMENSOR
DEPARTAMENTO AGRIMENSURA

Firma POSEEDOR

ING. CIVIL ALFREDO ALONSO

Profesional

Handwritten signature of the professional.

QUIS S/CATASTRO



| VERT. | COORDENADAS | | FRACCION 1 | | |
|-------|-------------|---------|------------|----------|-------------|
| | X | Y | DESIG. | LADO | ANG.INTERNO |
| 1 | 274.822 | 577.804 | 1-2 | 53.380m | 151°12'27" |
| 2 | 328.164 | 579.823 | 2-3 | 55.405m | 271°34'28" |
| 3 | 324.548 | 635.110 | 3-4 | 10.290m | 178°21'28" |
| 4 | 324.171 | 645.393 | 4-5 | 20.694m | 172°11'24" |
| 5 | 326.230 | 665.984 | 5-6 | 21.337m | 163°55'58" |
| 6 | 334.146 | 685.798 | 6-7 | 45.077m | 177°01'24" |
| 7 | 353.021 | 726.733 | 7-8 | 53.000m | 266°09'26" |
| 8 | 306.487 | 752.101 | 8-9 | 213.700m | 248°30'54" |
| 9 | 142.587 | 614.972 | 9-10 | 10.298m | 213°38'40" |
| 10 | 139.673 | 605.095 | 10-11 | 11.787m | 115°11'48" |
| 11 | 128.023 | 603.300 | 11-12 | 27.404m | 209°37'57" |
| 12 | 106.544 | 586.281 | 12-13 | 74.844m | 269°51'28" |
| 13 | 152.879 | 527.504 | 13-14 | 61.656m | 247°20'11" |
| 14 | 212.268 | 544.070 | 14-15 | 9.724m | 182°31'36" |
| 15 | 221.510 | 547.093 | 15-16 | 11.771m | 187°38'57" |
| 16 | 232.111 | 552.209 | 16-17 | 11.625m | 185°04'52" |
| 17 | 242.092 | 558.169 | 17-1 | 38.168m | 180°07'02" |

| VERT. | COORDENADAS | | FRACCION 2 |
|-------|-------------|---------|------------|
| | X | Y | |
| A | 159.908 | 517.975 | 69°06'03" |
| B | 227.069 | 539.172 | 186°46'18" |
| C | 237.072 | 543.686 | 190°10'06" |
| D | 264.398 | 562.436 | 25°02'08" |
| E | 238.646 | 518.732 | 174°31'21" |
| F | 200.723 | 466.508 | 74°24'04" |

UBIACION GPS 26°51'26.55S
65°45'12.53O

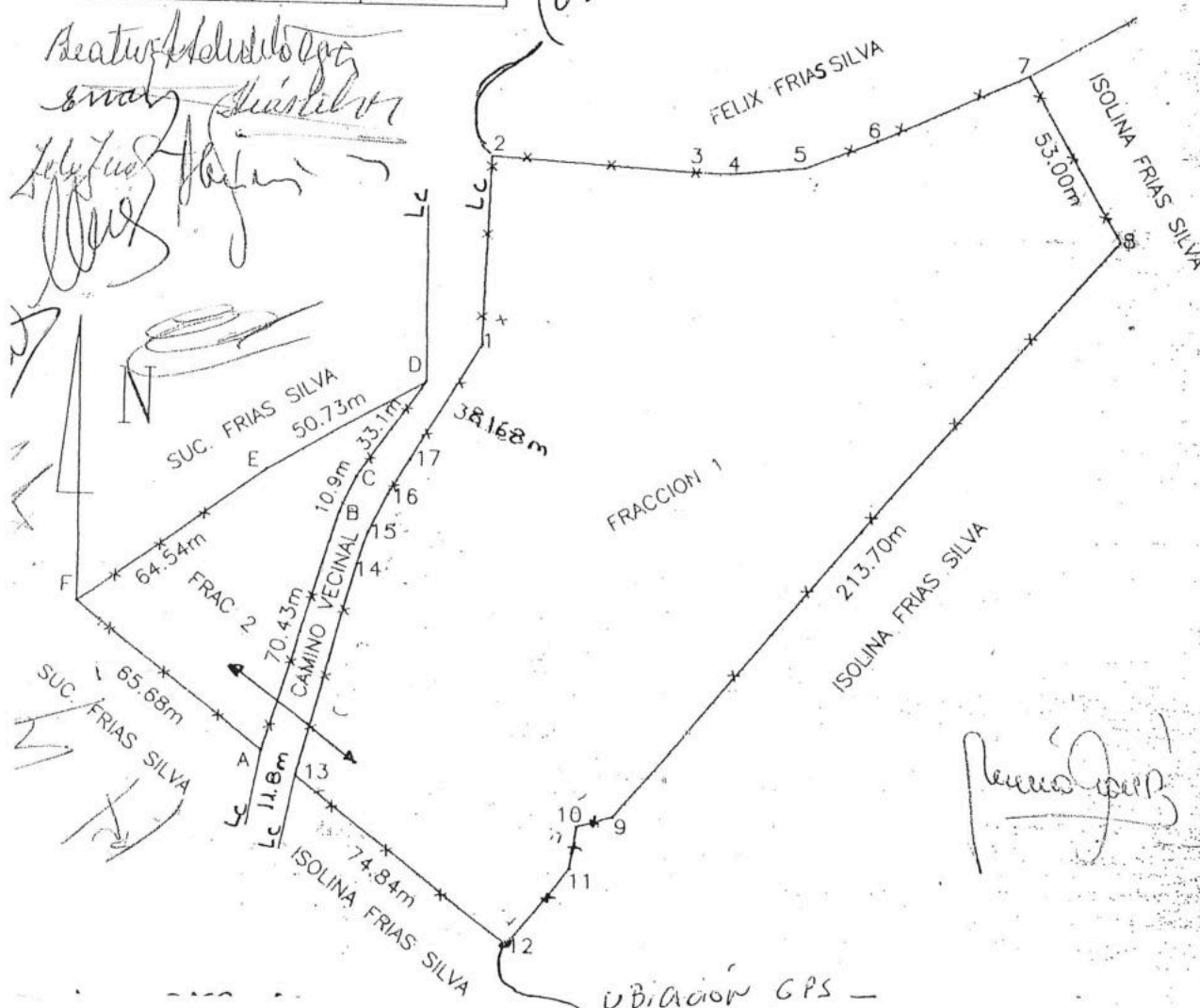

Restauración de la zona
de la zona de la zona

Restauración de la zona

48



(6)

W. C. C. C.

Beatriz Hernandez
Sender Shigellin
Jose Luis Sanin

Poste Mercado

2

10

2

11

—

49

CESION DE ACCIONES Y DERECHOS

50

En la ciudad de San Miguel de Tucumán, Departamento del mismo nombre, Provincia de Tucumán, República Argentina, a los doce días del mes de Agosto del año Dos Mil Dieciséis, entre la Señora María Luisa Santamarina, DNI N° 17.619.215, CUIT N° 27-17.619-215-7, Divorciada y con domicilio legal en La Ovejería, Departamento de Tafi del Valle, Provincia de Tucumán; Apoderada de la Señora Isolina María Gertrudis Frías Silva, DNI N° 4.174.998, condición que acredita con copia de Poder Amplio otorgado ante Escribano Público y en adelante **LA CEDENTE**, y por la otra parte lo hace la Señor José Lozano, DNI N° 16.216.701, Divorciado, domiciliado en 9 de Julio N° 266, 2° Piso "B", de la ciudad de San Miguel de Tucumán, Departamento del mismo nombre, Provincia de Tucumán, y en adelante **EL CESIONARIO**, ambos Argentinos, mayores de edad y capaces para contratar, convienen en celebrar el presente CONTRATO DE CESION DE ACCIONES Y DERECHOS, sujeto a las cláusulas y condiciones que se detallan a continuación:---

PRIMERA: La Cedente dice que CEDE Y TRANSFIERE LAS ACCIONES Y DERECHO HEREDITARIOS Y POSESORIOS a favor de El Cesionario y este acepta, sobre un inmueble con todo lo en el edificado, cercado, plantado y demás adherido al suelo, ubicado en La Ovejería, Departamento de Tafi del Valle, Provincia de Tucumán, identificado como FRACCION LOTE NUMERO DOS, de acuerdo a croquis que se acompaña al presente instrumento, con una Superficie de 1.600 m2. Aproximadamente y Linda al Oeste con Paula Iparraguirre, al Este con fracción de mayor extensión de Lote dos, al Sud con Camino Vecinal y al Norte con Arroyo. Correspondiéndole la NOMENCLATURA CATASTRAL siguiente: Matricula T-21279, Padrón N° 81.234. El Lote de Terreno descripto le corresponde a La Cedente por figurar en el Registro Inmobiliario de la Provincia de Tucumán como Titular Registral en carácter de Condómine Sucesora de José Frías Silva, de lo que toma conocimiento y acepta El Cesionario.-----

SEGUNDA: La Cedente declara bajo las responsabilidades legales correspondientes que no se encuentra inhibida y que los Derecho Hereditarios y Posesorios que Cede no se encuentran embargados ni sujetos a restricción de Dominio alguna.-----

TERCERA: Esta Cesión se efectúa por el precio total y único convenido de \$ 192.000.- (PESOS CIENTO NOVENTA Y DOS MIL CON 00/100), cantidad que El Cesionario hizo entrega con anterioridad, por lo que el presente instrumento sirve de eficaz recibo de pago.-----

CUARTA: La Posesión material, real, efectiva y libre de ocupantes del lote de terreno cuyos derechos se CEDEN, es otorgada por La Cedente a favor de El Cesionario a la firma de éste instrumento y es recepcionada por Este de plena conformidad.-----

QUINTA: Los gastos de escrituración, son a cargo exclusivo de El Cesionario.-----

SEXTA: Los gastos del presente instrumento, sellado y certificación de firmas son a cargo de ambas partes en igual proporción.-----

SEPTIMA: Las partes constituyen domicilio en los indicados en el encabezamiento, donde se tendrán por válidas las notificaciones que recíprocamente se cursaren, sometiéndose en caso de conflicto a los Tribunales Ordinarios de la Ciudad de San Miguel de Tucumán, renunciando a cualquier otro fuero que les pudiera corresponder.-----

Para constancia de plena conformidad se firman dos ejemplares de un mismo tenor y a un solo efecto en el lugar y fecha indicados en el encabezamiento.-----

Maria Luisa Santamarina

María Luisa Santamarina

DNI N° 17.619.215
CEDENTE

José Lozano

José Lozano

DNI N° 16.216.707
CESIONARIO

CERTIFICACION DE FIRMA EN HOJA DE ACTUACION
NOTARIAL SUBSIGUIENTE. 1102121504

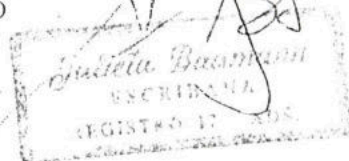

F.0

Comprobar

Libro I - I

Código

52

Libro II - I

Código

35

Código

54

Libro III - I

Código

1

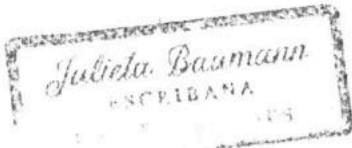

Código

1

Peric

Anticipo

*) Este talón :
por el mismo.

51

CUIT / CUIL

Apellido y Nombre o Denominación

F.600

Código de Pago Electrónico

Obligación

Comprobante para el Pago

157160908016

Libro I - Imputación del Pago - Impuesto

| Código | Denominación |
|--------|--------------|
| 52 | Sellos |

Libro II - Concepto de Pago

| Código | Denominación |
|--------|-----------------------|
| 35 | Instrumento de Sellos |
| 54 | Recargo |



Sello del Cajero (*)

Libro III - Tipo de Moneda e Importes

Escritura 1
Escritura 1
Escritura 1

| Código | Tipo de Moneda | Importe |
|--------|----------------|----------|
| 1 | Efectivo | 3.840,45 |

Importe a depositar 3.840,45

| Código | Tipo de Moneda | Importe |
|--------|----------------|---------|
| 1 | Efectivo | 768,00 |

Importe a depositar 768,00

| Periodo | Fecha de Pago | Importe Total a Depositar | SON PESOS |
|--------------|---------------|---------------------------|--|
| Anticipo Año | 26/09/2016 | 4.608,45 | cuatro mil seiscientos ocho con 45/100 |

*) Este talón sellado es válido como comprobante de pago. Si el banco le entrega un ticket como comprobante de pago, abróchelo al presente. Sólo será válido acompañado por el mismo.



5200350160926256216092600000000046084500000000007680090003

COMPROBANTE PARA EL CONTRIBUYENTE

Escritura 1
Escritura 1
Escritura 1



RECCIÓN GEN
DE RENTAS
TUCUMÁN

F.950

uesto de Si
eclaración Ju

ntervinientes

MARIA LUIS,

JOSE LOZAN

omicilio de

LA OVEJERI

9 DE JULIO

Julietta Baumann
FISCALIA
Fecha C

nstrumento



jo Natural

Cesiones
BI \$ 192

Julietta Baumann
FISCALIA

MPORTE EN

aro que lo
rograma

| | | | | |
|---|-----------------------------|----------|---|-------------------|
|  RECCIÓN GENERAL DE RENTAS TUCUMÁN F.950 Impuesto de Sellos Declaración Jurada | | | USO DGR (no implica presentación) | |
| | | | No exhibe original del instrumento que da origen a esta declaración jurada. VISADO POR:  | |
| | | Firma | Original / Rectificativa | Fecha Vencimiento |
| | | | 0 | 27/08/2016 |
| | Sello fechador de recepción | Carácter | Obligación | Hoja/s |
| | | | 157160908016 | 1 / 1 |

IMPUESTO DE SELLOS

| | |
|------------------------------------|---------------|
| Intervinientes - Sujeto/s pasivo/s | CUIT/CUIL/DNI |
| MARIA LUISA SANTAMARINA | 27176192157 |
| JOSE LOZANO | 16216707 |

Domicilio de el/los sujeto/s pasivo/s

LA OVEJERIA S/N - TAFI DEL VALLE - TUCUMAN

9 DE JULIO 266 - PISO: 2° - DPTO: B. - SAN MIGUEL DE TUCUMAN - TUCUMAN

DETERMINACIÓN DEL IMPUESTO

| | | | | | |
|--------------------|------------|-------------------|------------|---------------|------------|
| Fecha Otorgamiento | 12/08/2016 | Fecha Vencimiento | 27/08/2016 | Fecha de Pago | 26/09/2016 |
|--------------------|------------|-------------------|------------|---------------|------------|

| | | | |
|--|--------------------|----------|----------|
| Instrumento Gravado | Otorgamiento: | | |
| po Naturaleza del acto/ contrato/ operación/ Base imponible (BI) | Exención | Alícuota | Importe |
| Cesiones de acciones y derechos vinculados con inmuebles (hereditarios, posesorios, etc.) BI \$ 192.000,00 | - | 2% | 3.840,00 |
|  271761921571609080160001000111608120000000000000384000012 | Impuesto de Sellos | | 3 840,00 |
| | Recargo | | 768,00 |
| | Hojas (1) | | 0,45 |
| | Total a Ingresar | | 4.608,45 |

IMPORTE EN LETRAS: CUATRO MIL SEISCIENTOS OCHO CON 45/100

Versión 1.0

DUPLICADO CONTRIBUYENTE

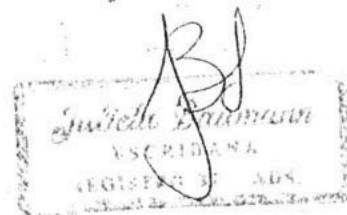

Afirmo que los datos consignados en este formulario son correctos y completos y que he confeccionado la presente Declaración Jurada utilizando el programa aplicativo (software) entregado y aprobado por la DGR, sin omitir ni falsear dato alguno que deba contener, siendo fiel expresión de la verdad.

Julietta Baumann
ESPIRANA
REGISTRO 37 ADS.

Julietta B
ESPIRANA
REGISTRO 37 ADS.

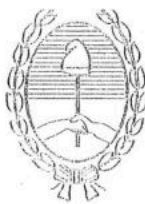

ACTUACION NOTARIAL PARA
CERTIFICACION DE FIRMAS



53

M 02120537
CE DO UN DO CE CI TR SI



01005 02120537-Q

San Miguel de Tucumán, **06 de Septiembre de 2016.**- En mi carácter de Escribano Público Titular del Registro Notarial N° 32 de esta Provincia, en uso de las atribuciones, deberes y facultades que me confieren las leyes y reglamentaciones vigentes, CERTIFICO:-----

PRIMERO: que la/s FIRMA/S que antecede/n, y obra/n en el documento que se anexa/n a la presente, ha/n sido puesta/s en mi presencia, por quien/es se identifica/n como **María Luisa SANTAMARINA, con D.N.I. N° 17.619.215 y José LOZANO, con D.N.I. N° 16.216.701,** según documento/s de mención que tengo a la vista para este acto y de conformidad al inciso a. del artículo 306 del Código Civil y Comercial de la Nación, doy fe.-----

SEGUNDO: que dicha/s personas/s manifiesta/n actuar a título Personal el segundo de los comparecientes, mientras que la primera de ellos manifiesta actuar en nombre y representación de **ISOLINA GERTRUDIS FRÍAS SILVA, D.N.I. N° 4.174.998,** doy fe

TERCERO: que el/los requerimiento/s respectivo/s, ha/n quedan formalizado/s simultáneamente, por medio de **FOLIO N° 276 - LIBRO N° 1 - Reg. N° 32.**-----

CUARTO: Documento Presentado: **Cesión de Derechos y Acciones.**-----

Fecha de Expedición: **22/09/2016.**-----

Certifico: que la presente fotocopia en cuatro (4) Folios,
es fiel a su original que he tenido a la vista. Doy Fe. Conste.-
San Miguel de Tucumán, 19/10 de 2021.

GRAPICOLINA S.R.L. - APLICACION

SELLADO REPUESTO POR
DECLARACION JURADA SEMANAL

Isolita Baumann
ESCRIBANA
REGISTRO 37 A.B.S.



ACTUACION NOTARIAL PARA
CERTIFICACION DE FIRMAS



M 02120537
CE DO UN DO CE CI TR SI

Julia Baumann
ESCRIBANA
FCTE 37 AG

12:16 p. m.

🕒 📍 📶 4G 📶 🔋 56 %



Victoria Flores



54

1 de febrero de 2024

Vecino

Lulu.vos mandaste esta maquina a destroz
todo? 😭

10:43 a. m.

ME
MANDA
A MI
MARIA
LUISA
SANTA
MARINA



Mensaje



CONSTANCIA POLICIAL

El funcionario de Policía que suscribe CERTIFICA: Que en esta dependencia se instruyen actuaciones por la causa: USURPACIÓN, víctima LOZANO PAULA FLORENCIA, acusado/s AUTORES DESCONOCIDOS, ocurrido 11-11-19, con intervención de la Fiscalía de Instrucción de la 1a. Nominación del Centro Judicial Monteros. Registrada con el Número de Srio

A solicitud de la parte interesada y a los fines de ser presentada ante las autoridades que lo requieran, se expide la presente constancia policial en el Comisaría de Tafi del Valle, ciudad del mismo nombre, Departamento Homónimo, Provincia de Tucumán, a los TRECE días del mes de Noviembre del año dos mil diecinueve.



CASTELL'S CARLOS ANTONIO
COMISARIO
POLICIA DE TUCUMAN



POLICÍA DE TUCUMÁN
República Argentina

CONSTANCIA DE DENUNCIA

----- El funcionario de policía que suscribe CERTIFICA que, en esta dependencia Policial, se instruyen las actuaciones caratuladas **CAUSA: DAÑOS, VICTIMA: SANTAMARINA MARIA LUISA, ACUSADO: AUTORES DESCONOCIDOS, DENUNCIADO: 14/08/2023, INTERVIENE: UNIDAD FISCAL DE DECISION TEMPRANA, ARCHIVO, DESESTIMACION Y SALIDAS ALTERNAS DEL CENTRO JUDICIAL DE MONTEROS. SUMARIO D-269300/2023/2023**

-----Se expide la presente, a los fines de ser presentada ante las autoridades que la requieran, en Comisaría Tafi del Valle, departamento Homónimo, provincia de Tucumán, a los 14 días del mes de Agosto del año dos mil Veintitres.



Sabina Gastón A.
1571
SUBJE. ATENDANTE
FOLIO 1571

Denuncias Digitales

Usuario conectados: GASALGAN

Agregar Anexo

En la fecha se hace presente una persona quien manifiesta deseos de realizar denuncia penal, a quien se le hace conocer las previsiones del articulo 245 y 275 del CP que a continuación se transcriben:

Art. 245 CP: 'Se impondrá prisión de dos meses a un año o multa de [setecientos cincuenta a doce mil quinientos pesos] al que denunciare falsamente un delito ante la autoridad'. Art. 275 CP: 'Será reprimido con prisión de un mes a cuatro años, al testigo, perito, o interprete que afirmare una falsedad o negare o callare la verdad, en todo o en parte, en su deposición, informe, traducción o interpretación, hecha ante la autoridad competente. Si el falso testimonio se cometiere en una causa criminal, en perjuicio del inculpado, la pena será de uno a diez años de reclusión o prisión. En todos los casos se impondrá al reo, además, inhabilitación absoluta por doble tiempo del de la condena.'

Leída en voz alta, manifiesta comprender los articulos antes mencionados y ratifica su deseo de radicar denuncia.

FECHA DENUNCIA: 14/08/2023 20:01:39

LEGAJO: SIN ASIGNAR
FISCALIA: UFDT MONTEROS

SUMARIO: D-269300/2023
COMISARIA: COMISARIA TAFI DEL VALLE
DATOS DEL OFICIAL DNI: 41144317 Apellido y Nombre: SALGAN, GASTON ALBERTO

CON MEDIDA: NO
VIOLENCIA DE GENERO: NO
PRESOS: NO

DELITO: DAÑOS
MODALIDAD:

DATOS DEL DENUNCIANTE

DENUNCIANTE: SANTAMARINA, MARIA LUISA
DNI: 17619215
ESTADO CIVIL: CASADA
FECHA DE NACIMIENTO: 18/06/1965
EDAD: 58
ESTUDIOS: VENDEDORA DE SEGUROS
DOMICILIO: BARRIO LA OVEJERIA, CALLEJON DE LA CANCHA y LOS CEIBOS NRO. 415
LOCALIDAD: YERBA BUENA
GENERO: FEMENINO

INFORMACION DE CONTACTO

TELEFONO: 3863440105
CORREO: mlgsantamarina@gmail.com
REDES SOCIALES: NO APORTA

DATOS DEL HECHO

FECHA DEL HECHO: 29/03/2023
HORA DEL HECHO: 00:00:00
LUGAR DEL HECHO: LOS CRUCES, BARRIO LA OVEJERIA
LOCALIDAD: TAFI DEL VALLE

ASISTENCIA MEDICA: NO

DATOS DE LA/S VICTIMA/S

NOMBRE: MARIA LUISA
APELLIDO: SANTAMARINA
DNI: 17619215
FECHA DE NACIMIENTO: 18/06/1965
EDAD: 58
PROFESION: VENDEDORA DE SEGUROS
ESTADO CIVIL: CASADA
TELEFONO: 3863440105
DOMICILIO: BARRIO LA OVEJERIA, CALLEJON DE LA CANCHA y LOS CEIBOS NRO. 415
LOCALIDAD: A DETERMINAR
CORREO ELECTRONICO: mlgssantamarina@gmail.com

DATOS DEL ACUSADO

LO RECONOCIO: NO
MOVILIDAD: Desconoce

DATOS IMPUTADO/S

NOMBRE: NO APORTA
APELLIDO: NO APORTA
DNI: NO APORTA
FECHA DE NACIMIENTO: NO APORTA
EDAD: NO APORTA
PROFESION: NO APORTA
ESTADO CIVIL: NO APORTA
TELEFONO: NO APORTA
DOMICILIO: NO APORTA
LOCALIDAD: NO APORTA
CORREO ELECTRONICO: NO APORTA
ALIAS: NO APORTA
OBSERVACIONES: NO APORTA

RELATO DEL HECHO

.....Primeramente, quiero dejar asentado que vivo y resido en el lugar que figuro como domicilio; ahora bien, los motivos de mi presentación en esta dependencia policial, es para radicar la siguiente denuncia: Que soy apoderada de una propiedad ubicada en el barrio La Ovejera, zona de Los Cruces, la cual le pertenece a la ciudadana PAULA IPARRAGUIRRE, quien tiene domicilio en provincia de Buenos Aires. Dicha propiedad esta delimitada con cerca de alambre, en su interior no existen ninguna construcción, pero si tiene instalada el medidor eléctrico, el cual paga PAULA desde el año 2017. Es así que el día 29 de marzo personal de EDET, le informaron a PAULA que dicho medidor habia sido vandalizado, que este fue arrancado de su lugar y tirado en medio de la calle, así también le informaron que se llevarían dicho medidor para tenerlo en su resguardo. A todo esto, PAULA me informo de lo sucedido y me solicito para que yo fuise a ver lo sucedido; pero debido a problemas familiares que tuve en poco tiempo, no pude hacerme presente. Finalmente en el día de la fecha a horas 10:00 aproximadamente, al apersonarme en la propiedad de PAULA pude percatarme que efectivamente el medidor habia sido arrancado del poste de cemento que lo sostenía, como así también me percate que el alambrado que colinda con el frente de la calle fue cortado, aproximadamente unos 16 metros y también pude notar una acumulación de piedras acomodadas afuera del terreno en la esquina Suroeste. Quiero hacer constar que presumo que este vandalismo podría ser un intento de usurpación de propiedad, por autores a los cuales no tengo identificados.

DATOS TESTIGO/S

NOMBRE: NO APORTA
APELLIDO: NO APORTA
DNI: NO APORTA
FECHA DE NACIMIENTO: NO APORTA
EDAD: NO APORTA
PROFESION: NO APORTA
ESTADO CIVIL: NO APORTA
TELEFONO: NO APORTA
DOMICILIO: NO APORTA
LOCALIDAD: NO APORTA
CORREO ELECTRONICO: NO APORTA

FUNCIONARIO CON EL QUE SE COMUNICÓ: Pro Secretario HERMOSILLA JOSE
INSTRUCCIONES QUE DIÓ: Que se trabaje de acuerdo al protocolo.

En este acto se han puesto en conocimiento a la parte denunciante y se han tenido presentes los Derechos y Garantías de las Personas Víctimas de Delitos que se encuentran contemplados en el CPPT y la ley Nacional (N° 27.372). Especialmente se le han hecho conocer los siguientes derechos: a) A qué se le reciba de inmediato la denuncia; b) a recibir un trato digno y respetuoso y que sean mínimas las molestias derivadas del procedimiento; c) a que se respete su intimidad en la medida que no obstruya la investigación; d) a requerir medidas de protección para su seguridad, la de sus familiares y la de los testigos que declaren en su interés, a través de los órganos competentes; e) a examinar documentos y actuaciones, y a ser informada verbalmente sobre el estado del proceso y la situación del imputado; f) a aportar información y pruebas durante la investigación; g) A requerir el reintegro de los efectos sustraídos y el cese del estado antijurídico producido por el hecho

Muchas gracias nuevamente

paula Iparraguirre

Le lun. 27 mars 2023 à 13:00, Felix Mamani <fmamani@edetsa.com> a écrit :
Estimado, cliente buenos días.

Me comunico desde la Sucursal Tafi del Valle, de EDET SA (Empresa de Distribución Eléctrica de Tucumán), en relación a su servicio identificado con el N° 621559 ubicado en zona de La Ovejera, sector de Los Cruces; el motivo del presente es comunicarles que el medidor correspondiente a su servicio fue encontrado tirado en la calle y devuelto a esta Sucursal; para instalarlo nuevamente es necesario realizar una nueva provisión de cable; el cual tiene un costo SIN IVA de \$ 12.763,65; al tratarse de un inmueble deshabitado recurrimos a este medio para informar la situación. Agradeceremos nos pueda responder para proceder en consecuencia.-

Atte.-

Felix Adrian Mamani

Supervisor Suc. Tafi del Valle

EDET SA

Antes de imprimir piense en el medio ambiente. Programa "Papel reciclado, un bosque salvado"
Edet S.A.

La información incluida en el presente mail y sus adjuntos son privados y confidenciales y de uso exclusivo por el destinatario del mensaje. Se encuentra prohibido copiar, enviar, distribuir, revelar, retener y/o utilizar el contenido de este correo electrónico o alguna parte de este o de sus adjuntos, sin autorización de su propietario, en virtud de la legislación en vigencia. En caso que Ud. no sea el destinatario de este mensaje o una persona debidamente autorizada por el mismo, debe informar de tal situación al emisor, devolviéndole el correo electrónico, borrándolo de su sistema y eliminando todas las copias que pueda haber hecho del mismo (impresas o grabadas en cualquier medio magnético). Las opiniones, conclusiones e informaciones contenidas en este mensaje y/o sus anexos corresponden exclusivamente a su autor y no debe interpretarse que pertenecen o son compartidas por Edet S.A. y sus accionistas o directivos, a menos que se indique expresamente lo contrario en el presente y resulte autorizado el autor para expedirse sobre el tema en nombre de Edet S.A.. Este correo o la información que pudiera surgir del mismo debe ser tratada o conservada, en sentido amplio, conforme a la política en materia de información de la Empresa. Edet S.A. no asume responsabilidad alguna por errores u omisiones que contenga este mensaje o sus adjuntos, ni garantiza la seguridad, exactitud e integridad de lo transmitido por este medio debido a que éste puede ser objeto de interceptación, alteración, demora, pérdida, contener virus informáticos u otras anomalías.

Siguiendo sus principios y valores EDET S.A. adopta y sigue la normativa internacionalmente aceptada sobre la lucha contra la corrupción y el lavado de dinero así como los lineamientos de la Ley 27.401 de la República Argentina. En este sentido cuenta con canales de comunicación directos, simples, seguros y confidenciales, vía web, línea directa 0800 555 3338 o mail, que permite a colaboradores, proveedores, clientes y Comunidad en general comunicarse en caso de identificar

VAN GALIZACION
Y REPOSICION MEDIDOR
INTERCAMBIOS DE MAIL
CON SR MAMANI EDET

58

Paula Iparraguirre

2 59

Le jeu. 30 mars 2023 à 14:23, Felix Mamaní <fmamani@edetsa.com> a écrit :

Paula, buenos días.

Los elementos faltantes; al pertenecer a la acometida del servicio tienen costo para el cliente, para normalizar la situación y restituir el servicio es necesario realizar:

1. Provisión/instalación de cable concéntrico a \$ 12.763,65
2. Provisión/instalación de caja monofásica a \$ 15.238,22

Cabe aclarar que los precios mencionados se debe agregar IVA

El costo total se puede financiar en:

- 1 cuota no carga interés y saldría en factura del mes de Junio/23
- 2 o 3 cuotas bimestrales con el 5.21% mensual

Quedamos a la espera de su confirmación.-

Atte.-

PD. Le paso foto del estado de la caja donde se aloja medidor, la misma está rota en los ocales por donde pasan los suncho de sujeción a la columna.-

De: Paula Iparraguirre <pauiparraguirre@gmail.com>

Enviado el: jueves, 30 de marzo de 2023 08:13

Para: Felix Mamaní <fmamani@Edetsa.com>

Asunto: [Externo] Re: Servicio N° 621559 - Tafi del Valle - Tucumán

Estimado Felix, espero que se encuentre muy bien.

He constatado lo que usted me ha informado en el email anterior, comenté como sería el procedimiento para la reconexión por favor así procedemos a la reparación.

Evidentemente alguien hizo alguna maldad en mi terreno lamentablemente.

le agradezco me indique el procedimiento a seguir.

Señor Felix, cómo esta?

30

Espero se encuentre muy bien, quisiera saber en qué estado estamos con el arreglo de mi medidor,

Sin otro particular lo saludo atentamente,

Paula Iparraguirre . ARCHITECT

Le 4 avr. 2023 à 14:14, Paula Iparraguirre <pauiparraguirre@gmail.com> a écrit :

Bueno días Felix,

Muchas gracias,

Atentos saludos

Le mar. 4 avr. 2023 à 14:13, Felix Mamaní <fmamani@edetsa.com> a écrit :

Buenos días Paula;

Durante la próxima semana estaremos realizando la instalación del medidor con los materiales anteriormente mencionados.-

Atte.-

De: Paula Iparraguirre <pauiparraguirre@gmail.com>

Enviado el: martes, 4 de abril de 2023 08:15

Para: Felix Mamaní <fmamani@Edetsa.com>

Asunto: Re: [Externo] Re: Servicio N° 621559 - Tafi del Valle - Tucumán

Buenos días Felix, espero que se encuentre bien.

No le respondí instantáneamente porque tuve que sentarme a hacer números para ver como llegar con los pagos.

Le confirmo que quiero que realicemos las reparaciones en 3 cuotas. ¿Usted piensa que este problema quedará resuelto cuando?

Espero sus novedades,

Muchas gracias

Hoja 3 Bis

Copia de MAIL (61)

Buenos días señor Mamani,

CON LA SRA IPARRAGUIRRE
SOBRE Restitución de Medidor

Quisiera que me confirme por favor que y'a hicieron la re conexión de mi medidor que encontrarnos vandalizado, he podido constatar que han querido hacer una usurpación de mi terreno haciéndole una estafa a otra persona,

14/10/2023

Quisiera por favor me confirme que todo está reconectado y en orden, y prevenirle de que estén atentos de que nadie vaya a querer ir a Edet a cambiar ningún dato de la titularidad que es mi nombre.

Le saludo atentamente y espero sus novedades,

Paula Iparraguirre . ARCHITECT

Le 25 oct. 2023 à 13:18, Paula Iparraguirre <pauiparraguirre@gmail.com> a écrit :

Lulu te copie el mail de Felix Mamani,

besos

----- Forwarded message -----

De : Felix Mamani <fmamani@edetsa.com>

Date: mer. 25 oct. 2023 à 12:08

Subject: RE: [Externo] Re: Servicio N° 621559 - Tafi del Valle - Tucumán

To: Paula Iparraguirre <pauiparraguirre@gmail.com>

Buenos días;

Perfecto; recuerde que deben llevar la columna al límite del terreno; en dirección

Estos intercambios se hicieron
desde que el medidor fue
vandalizado y
tirado a la calle como
consta en los denuncios

41 (62)

copias que pueda haber hecho del mismo (impresas o grabadas en cualquier medio magnetico). Las opiniones, conclusiones e informaciones contenidas en este mensaje y/o sus anexos corresponden exclusivamente a su autor y no debe interpretarse que pertenecen o son compartidas por Edet S.A. y sus accionistas o directivos, a menos que se indique expresamente lo contrario en el presente y resulte autorizado el autor para expedirse sobre el tema en nombre de Edet S.A. Este correo o la información que pudiera surgir del mismo debe ser tratada o conservada, en sentido amplio, conforme a la política en materia de información de la Empresa. Edet S.A. no asume responsabilidad alguna por errores u omisiones que contenga este mensaje o sus adjuntos, ni garantiza la seguridad, exactitud e integridad de lo transmitido por este medio debido a que éste puede ser objeto de interceptación, alteración, demora, pérdida, contener virus informáticos u otras anomalías.

Siguiendo sus principios y valores EDET S.A. adopta y sigue la normativa internacionalmente aceptada sobre la lucha contra la corrupción y el lavado de dinero así como los lineamientos de la Ley 27.401 de la República Argentina. En este sentido cuenta con canales de comunicación directos, simples, seguros y confidenciales, vía web, línea directa 0800 555 3338 o mail, que permite a colaboradores, proveedores, clientes y Comunidad en general comunicarse en caso de identificar alguna situación que atente contra los valores éticos de la Organización. Muchas gracias por su colaboración.

--

PAULA IPARRAGUIRRE . Architect

GSM: + 32 492 45 80 83

Portfolio online: <https://www.behance.net/pauiparraguirre>

----- Forwarded message -----

From: Paula Ipa <pauiparraguirre@gmail.com>

To: "Felix Mamani" <fmamani@edetsa.com>

Cc: "maría luisa Santamarina" <mlgsantamarina@gmail.com>

Bcc:

Date: Tue, 14 Nov 2023 14:43:59 +0100

Subject: Re: Servicio N° 621559 - Tafi del Valle - Tucumán

Muchas gracias Félix,

He recibido el correo de atención cliente, ya me ocuparé de hacer lo pagos necesarios.

Muchas gracias

Paula Iparraguirre . ARCHITECT

Le 14 nov. 2023 à 12:00, Felix Mamani <fmamani@edetsa.com> a écrit :

Paula, buenos días.

El día 08/11/2023 quedo instalado el medidor; desde Atención clientes se comunicarán con Ud. para acordar forma de pago del servicio brindado.

Atte.-

De: Paula Ipa <pauiparraguirre@gmail.com>

Enviado el: lunes, 13 de noviembre de 2023 05:44

Para: Felix Mamani <fmamani@Edetsa.com>

CC: maría luisa Santamarina <mlgsantamarina@gmail.com>

Asunto: Re: [Externo] Re: Servicio N° 621559 - Tafi del Valle - Tucumán

5 (63)

Antes de imprimir piense en el medio ambiente. Programa "Papel reciclado, un bosque salvado" Edet S.A.

La información incluida en el presente mail y sus adjuntos son privados y confidenciales y de uso exclusivo por el destinatario del mensaje. Se encuentra prohibido copiar, enviar, distribuir, revelar, retener y/o utilizar el contenido de este correo electrónico o alguna parte de éste o de sus adjuntos, sin autorización de su propietario, en virtud de la legislación en vigencia. En caso que Ud. no sea el destinatario de este mensaje o una persona debidamente autorizada por el mismo, debe informar de tal situación al emisor, devolviéndole el correo electrónico, borrándolo de su sistema y eliminando todas las copias que pueda haber hecho del mismo (impresas o grabadas en cualquier medio magnético). Las opiniones, conclusiones e informaciones contenidas en este mensaje y/o sus anexos corresponden exclusivamente a su autor y no debe interpretarse que pertenecen o son compartidas por Edet S.A. y sus accionistas o directivos, a menos que se indique expresamente lo contrario en el presente y resulte autorizado el autor para expedirse sobre el tema en nombre de Edet S.A.. Este correo o la información que pudiera surgir del mismo debe ser tratada o conservada, en sentido amplio, conforme a la política en materia de información de la Empresa. Edet S.A. no asume responsabilidad alguna por errores u omisiones que contenga este mensaje o sus adjuntos, ni garantiza la seguridad, exactitud e integridad de lo transmitido por este medio debido a que éste puede ser objeto de interceptación, alteración, demora, pérdida, contener virus informáticos u otras anomalías.

Siguiendo sus principios y valores EDET S.A. adopta y sigue la normativa internacionalmente aceptada sobre la lucha contra la corrupción y el lavado de dinero así como los lineamientos de la Ley 27.401 de la República Argentina. En este sentido cuenta con canales de comunicación directos, simples, seguros y confidenciales, vía web, línea directa 0800 555 3338 o mail, que permite a colaboradores, proveedores, clientes y Comunidad en general comunicarse en caso de identificar alguna situación que atente contra los valores éticos de la Organización. Muchas gracias por su colaboración.

PAULA IPARRAGUIRRE . Architect
GSM: + 32 492 45 80 83

Portfolio online: <https://www.behance.net/pauiparraguirre>

PAULA IPARRAGUIRRE . Architect
GSM: + 32 492 45 80 83

Portfolio online: <https://www.behance.net/pauiparraguirre>

Antes de imprimir piense en el medio ambiente. Programa "Papel reciclado, un bosque salvado" Edet S.A.

La información incluida en el presente mail y sus adjuntos son privados y confidenciales y de uso exclusivo por el destinatario del mensaje. Se encuentra prohibido copiar, enviar, distribuir, revelar, retener y/o utilizar el contenido de este correo electrónico o alguna parte de éste o de sus adjuntos, sin autorización de su propietario, en virtud de la legislación en vigencia. En caso que Ud. no sea el destinatario de este mensaje o una persona debidamente autorizada por el mismo, debe informar de tal situación al emisor, devolviéndole el correo electrónico, borrándolo de su sistema y eliminando todas las

64

alguna parte de éste o de sus adjuntos, sin autorización de su propietario, en virtud de la legislación en vigencia. En caso que Ud. no sea el destinatario de este mensaje o una persona debidamente autorizada por el mismo, debe informar de tal situación al emisor, devolviéndole el correo electrónico, borrándolo de su sistema y eliminando todas las copias que pueda haber hecho del mismo (impresas o grabadas en cualquier medio magnético). Las opiniones, conclusiones e informaciones contenidas en este mensaje y/o sus anexos corresponden exclusivamente a su autor y no debe interpretarse que pertenecen o son compartidas por Edet S.A. y sus accionistas o directivos, a menos que se indique expresamente lo contrario en el presente y resulte autorizado el autor para expedirse sobre el tema en nombre de Edet S.A.. Este correo o la información que pudiera surgir del mismo debe ser tratada o conservada, en sentido amplio, conforme a la política en materia de información de la Empresa. Edet S.A. no asume responsabilidad alguna por errores u omisiones que contenga este mensaje o sus adjuntos, ni garantiza la seguridad, exactitud e integridad de lo transmitido por este medio debido a que éste puede ser objeto de interceptación, alteración, demora, pérdida, contener virus informáticos u otras anomalías.

Siguiendo sus principios y valores EDET S.A. adopta y sigue la normativa internacionalmente aceptada sobre la lucha contra la corrupción y el lavado de dinero así como los lineamientos de la Ley 27.401 de la República Argentina. En este sentido cuenta con canales de comunicación directos, simples, seguros y confidenciales, vía web, línea directa 0800 555 3338 o mail, que permite a colaboradores, proveedores, clientes y Comunidad en general comunicarse en caso de identificar alguna situación que atente contra los valores éticos de la Organización. Muchas gracias por su colaboración.

PAULA IPARRAGUIRRE . Architect

GSM: + 32 492 45 80 83

Portfolio online: [https://cas5-0-urlprotect.trendmicro.com:443/](https://cas5-0-urlprotect.trendmicro.com:443/wis/clicktime/v1/query?url=https%3a%2f%2fwww.behance.net%2fpauiparraguirre&umid=edc7389b-0043-492d-b2a9-f3f5822d83e5&auth=42e41fec741b55af97fcb8441fdd8301c55e300d-16a3f41aa316e4fe0ce7c8c3e6d8385e47e9e0fb)

[wis/clicktime/v1/query?url=https%3a%2f%2fwww.behance.net%](https://cas5-0-urlprotect.trendmicro.com:443/wis/clicktime/v1/query?url=https%3a%2f%2fwww.behance.net%2fpauiparraguirre&umid=edc7389b-0043-492d-b2a9-f3f5822d83e5&auth=42e41fec741b55af97fcb8441fdd8301c55e300d-16a3f41aa316e4fe0ce7c8c3e6d8385e47e9e0fb)

[2fpauiparraguirre&umid=edc7389b-0043-492d-b2a9-f3f5822d83e5&auth=](https://cas5-0-urlprotect.trendmicro.com:443/wis/clicktime/v1/query?url=https%3a%2f%2fwww.behance.net%2fpauiparraguirre&umid=edc7389b-0043-492d-b2a9-f3f5822d83e5&auth=42e41fec741b55af97fcb8441fdd8301c55e300d-16a3f41aa316e4fe0ce7c8c3e6d8385e47e9e0fb)

[42e41fec741b55af97fcb8441fdd8301c55e300d-](https://cas5-0-urlprotect.trendmicro.com:443/wis/clicktime/v1/query?url=https%3a%2f%2fwww.behance.net%2fpauiparraguirre&umid=edc7389b-0043-492d-b2a9-f3f5822d83e5&auth=42e41fec741b55af97fcb8441fdd8301c55e300d-16a3f41aa316e4fe0ce7c8c3e6d8385e47e9e0fb)

[16a3f41aa316e4fe0ce7c8c3e6d8385e47e9e0fb](https://cas5-0-urlprotect.trendmicro.com:443/wis/clicktime/v1/query?url=https%3a%2f%2fwww.behance.net%2fpauiparraguirre&umid=edc7389b-0043-492d-b2a9-f3f5822d83e5&auth=42e41fec741b55af97fcb8441fdd8301c55e300d-16a3f41aa316e4fe0ce7c8c3e6d8385e47e9e0fb)

Antes de imprimir piense en el medio ambiente. Programa "Papel reciclado, un bosque salvado" Edet S.A.

La información incluida en el presente mail y sus adjuntos son privados y confidenciales y de uso exclusivo por el destinatario del mensaje. Se encuentra prohibido copiar, enviar, distribuir, revelar, retener y/o utilizar el contenido de este correo electrónico o alguna parte de éste o de sus adjuntos, sin autorización de su propietario, en virtud de la legislación en vigencia. En caso que Ud. no sea el destinatario de este mensaje o una persona debidamente autorizada por el mismo, debe informar de tal situación al emisor, devolviéndole el correo electrónico, borrándolo de su sistema y eliminando todas las copias que pueda haber hecho del mismo (impresas o grabadas en cualquier medio magnético). Las opiniones, conclusiones e informaciones contenidas en este mensaje y/o sus anexos corresponden exclusivamente a su autor y no debe interpretarse que pertenecen o son compartidas por Edet S.A. y sus accionistas o directivos, a menos que se indique expresamente lo contrario en el presente y resulte autorizado el autor para expedirse sobre el tema en nombre de Edet S.A.. Este correo o la información que pudiera surgir del mismo debe ser tratada o conservada, en sentido amplio, conforme a la política en materia de información de la Empresa. Edet S.A. no asume responsabilidad alguna por errores u omisiones que contenga este mensaje o sus adjuntos, ni garantiza la seguridad, exactitud e integridad de lo transmitido por este medio debido a que éste puede ser objeto de interceptación, alteración, demora, pérdida, contener virus informáticos u otras anomalías.

Siguiendo sus principios y valores EDET S.A. adopta y sigue la normativa internacionalmente aceptada sobre la lucha contra la corrupción y el lavado de dinero así como los lineamientos de la Ley 27.401 de la República Argentina. En este sentido cuenta con canales de comunicación directos, simples, seguros y confidenciales, vía web, línea directa 0800 555 3338 o mail, que permite a colaboradores, proveedores, clientes y Comunidad en general comunicarse en caso de identificar alguna situación que atente contra los valores éticos de la Organización. Muchas gracias por su colaboración.

42e41fec741b55af97fcb8441fdd8301c55e300d-
16a3f41aa316e4fe0ce7c8c3e6d8385e47e9e0fb

7 (65)

Antes de imprimir piense en el medio ambiente. Programa "Papel reciclado, un bosque salvado" Edet S.A.

La información incluida en el presente mail y sus adjuntos son privados y confidenciales y de uso exclusivo por el destinatario del mensaje. Se encuentra prohibido copiar, enviar, distribuir, revelar, retener y/o utilizar el contenido de este correo electrónico o alguna parte de éste o de sus adjuntos, sin autorización de su propietario, en virtud de la legislación en vigencia. En caso que Ud. no sea el destinatario de este mensaje o una persona debidamente autorizada por el mismo, debe informar de tal situación al emisor, devolviéndole el correo electrónico, borrándolo de su sistema y eliminando todas las copias que pueda haber hecho del mismo (impresas o grabadas en cualquier medio magnético). Las opiniones, conclusiones e informaciones contenidas en este mensaje y/o sus anexos corresponden exclusivamente a su autor y no debe interpretarse que pertenecen o son compartidas por Edet S.A. y sus accionistas o directivos, a menos que se indique expresamente lo contrario en el presente y resulte autorizado el autor para expedirse sobre el tema en nombre de Edet S.A.. Este correo o la información que pudiera surgir del mismo debe ser tratada o conservada, en sentido amplio, conforme a la política en materia de información de la Empresa. Edet S.A. no asume responsabilidad alguna por errores u omisiones que contenga este mensaje o sus adjuntos, ni garantiza la seguridad, exactitud e integridad de lo transmitido por este medio debido a que éste puede ser objeto de interceptación, alteración, demora, pérdida, contener virus informáticos u otras anomalías.

Siguiendo sus principios y valores EDET S.A. adopta y sigue la normativa internacionalmente aceptada sobre la lucha contra la corrupción y el lavado de dinero así como los lineamientos de la Ley 27.401 de la República Argentina. En este sentido cuenta con canales de comunicación directos, simples, seguros y confidenciales, vía web, línea directa 0800 555 3338 o mail, que permite a colaboradores, proveedores, clientes y Comunidad en general comunicarse en caso de identificar alguna situación que atente contra los valores éticos de la Organización. Muchas gracias por su colaboración.

PAULA IPARRAGUIRRE . Architect

GSM: + 32 492 45 80 83

Portfolio online: <https://cas5-0-urlprotect.trendmicro.com:443/wis/clicktime/v1/query?url=https%3a%2f%2fwww.behance.net%2fpauiparraguirre&umid=edc7389b-0043-492d-b2a9-f3f5822d83e5&auth=42e41fec741b55af97fcb8441fdd8301c55e300d-16a3f41aa316e4fe0ce7c8c3e6d8385e47e9e0fb>

Antes de imprimir piense en el medio ambiente. Programa "Papel reciclado, un bosque salvado" Edet S.A.

La información incluida en el presente mail y sus adjuntos son privados y confidenciales y de uso exclusivo por el destinatario del mensaje. Se encuentra prohibido copiar, enviar, distribuir, revelar, retener y/o utilizar el contenido de este correo electrónico o

alguna situación que atente contra los valores éticos de la Organización. Muchas gracias por su colaboración.

866

PAULA IPARRAGUIRRE . Architect

GSM: + 32 492 45 80 83

Portfolio online: <https://cas5-0-urlprotect.trendmicro.com:443/wis/clicktime/v1/query?url=https%3a%2f%2fwww.behance.net%2fpauiparraguirre&umid=edc7389b-0043-492d-b2a9-f3f5822d83e5&auth=42e41fec741b55af97fcb8441fdd8301c55e300d-16a3f41aa316e4fe0ce7c8c3e6d8385e47e9e0fb>

Antes de imprimir piense en el medio ambiente. Programa "Papel reciclado, un bosque salvado" Edet S.A.

La información incluida en el presente mail y sus adjuntos son privados y confidenciales y de uso exclusivo por el destinatario del mensaje. Se encuentra prohibido copiar, enviar, distribuir, revelar, retener y/o utilizar el contenido de este correo electrónico o alguna parte de éste o de sus adjuntos, sin autorización de su propietario, en virtud de la legislación en vigencia. En caso que Ud. no sea el destinatario de este mensaje o una persona debidamente autorizada por el mismo, debe informar de tal situación al emisor, devolviéndole el correo electrónico, borrándolo de su sistema y eliminando todas las copias que pueda haber hecho del mismo (impresas o grabadas en cualquier medio magnético). Las opiniones, conclusiones e informaciones contenidas en este mensaje y/o sus anexos corresponden exclusivamente a su autor y no debe interpretarse que pertenecen o son compartidas por Edet S.A. y sus accionistas o directivos, a menos que se indique expresamente lo contrario en el presente y resulte autorizado el autor para expedirse sobre el tema en nombre de Edet S.A. Este correo o la información que pudiera surgir del mismo debe ser tratada o conservada, en sentido amplio, conforme a la política en materia de información de la Empresa. Edet S.A. no asume responsabilidad alguna por errores u omisiones que contenga este mensaje o sus adjuntos, ni garantiza la seguridad, exactitud e integridad de lo transmitido por este medio debido a que éste puede ser objeto de interceptación, alteración, demora, pérdida, contener virus informáticos u otras anomalías.

Siguiendo sus principios y valores EDET S.A. adopta y sigue la normativa internacionalmente aceptada sobre la lucha contra la corrupción y el lavado de dinero así como los lineamientos de la Ley 27.401 de la Republica Argentina. En este sentido cuenta con canales de comunicación directos, simples, seguros y confidenciales, vía web, línea directa 0800 555 3338 o mail, que permite a colaboradores, proveedores, clientes y Comunidad en general comunicarse en caso de identificar alguna situación que atente contra los valores éticos de la Organización. Muchas gracias por su colaboración.

PAULA IPARRAGUIRRE . Architect

GSM: + 32 492 45 80 83

Portfolio online: <https://cas5-0-urlprotect.trendmicro.com:443/wis/clicktime/v1/query?url=https%3a%2f%2fwww.behance.net%2fpauiparraguirre&umid=edc7389b-0043-492d-b2a9-f3f5822d83e5&auth=42e41fec741b55af97fcb8441fdd8301c55e300d-16a3f41aa316e4fe0ce7c8c3e6d8385e47e9e0fb>

Para: Felix Mamaní <fmamani@Edetsa.com>

Asunto: Re: [Externo] Re: Servicio N° 621559 - Tafi del Valle - Tucumán

9 (67)

Felix,

Muchas gracias por tenerme al tanto, estaba a la espera de respuesta. Estaba segura que había una razón por la cual los trabajos no estaban aún concretados, le agradezco la información.

¿Ustedes pueden hacer el traslado de la columna hacia el borde del alambrado en el mismo momento de hacer los trabajos de reconexión? porque me parece que es lo más lógico hacer todo de una vez. De no ser posible, tengo gente que puede hacerlo.

Prefiero hacer todos los trabajos que conciernen a la re-conexión eléctrica con ud y su equipo, ya que es la persona responsable de la red y me da más confianza en cuanto la calidad del trabajo.

Dígame si es posible avanzar directamente por medio de uds a través de EDET.

Muchas gracias y que tenga buenos días,

Paula

Le mar. 18 juil. 2023 à 15:32, Felix Mamaní <fmamani@edetsa.com> a écrit :

Paula, buenos días.

Mil disculpas por el paréntesis que se hizo en su trámite; resulta que cuando fuimos a conectar nuevamente el servicio (Mes de Mayo), el trabajo no se pudo realizar porque la columna para el medidor quedo encerrada detrás de la línea de alambrado; cuando debería estar sobre la mencionada línea de manera que tengamos acceso al medidor desde la vía pública.

Para avanzar con la instalación de los materiales faltantes debería hacer que trasladen la columna hacia el borde del alambrado; le paso una foto del estado actual.

Quedo a la espera de su repuesta.-

Atte.-

De: Paula Ipa <pauiparraguirre@gmail.com>

Enviado el: miércoles, 24 de mayo de 2023 16:36

Para: Felix Mamaní <fmamani@Edetsa.com>

Asunto: Re: [Externo] Re: Servicio N° 621559 - Tafi del Valle - Tucumán

Muchas gracias

Atte,

Paula Iparraguirre

Le mar. 17 oct. 2023 à 16:24, Felix Mamaní <fmamani@edetsa.com> a écrit :

Paula, buenos días.

Pudo hacer corregir la ubicación de la columna???

Atte.-

De: Paula Ipa <pauiparraguirre@gmail.com>

Enviado el: jueves, 27 de julio de 2023 11:09

Para: Felix Mamaní <fmamani@Edetsa.com>

Asunto: Re: [Externo] Re: Servicio N° 621559 - Tafi del Valle - Tucumán

Buenos días Félix,

Ok no se preocupe voy a hablar con una gente conocida, luego lo tengo al tanto de los tiempos que me pasan.

Muchas gracias y buenos días

Paula Iparraguirre . ARCHITECT

Le 27 juil. 2023 à 15:01, Felix Mamaní <fmamani@edetsa.com> a écrit :

Buenos días Paula;

El trabajo de reubicación de columna no lo podemos realizar, tendrá que canalizarlo en forma particular y una vez que este realizado, nos informa para hacer la instalación de los elementos faltantes.-

Atte.-

De: Paula Iparraguirre <pauiparraguirre@gmail.com>

Enviado el: miércoles, 19 de julio de 2023 03:58

Le 25 oct. 2023 à 13:18, Paula Iparraguirre <pauiparraguirre@gmail.com> a écrit :

N (69)

Lulu te copie el mail de Felix Mamani,

besos

----- Forwarded message -----

De : **Felix Mamani** <fmamani@edetsa.com>

Date: mer. 25 oct. 2023 à 12:08

Subject: RE: [Externo] Re: Servicio N° 621559 - Tafi del Valle - Tucumán

To: Paula Iparraguirre <pauiparraguirre@gmail.com>

Buenos días;

Perfecto; recuerde que deben llevar la columna al límite del terreno; en dirección al poste de conexión. Quedamos atentos a su confirmación para realizar el trabajo de instalación de caja - cable y medidor.-

Atte.-

De: Paula Iparraguirre <pauiparraguirre@gmail.com>

Enviado el: miércoles, 25 de octubre de 2023 04:02

Para: Felix Mamani <fmamani@Edetsa.com>

CC: maría luisa Santamarina <mlgsantamarina@gmail.com>

Asunto: Re: [Externo] Re: Servicio N° 621559 - Tafi del Valle - Tucumán

Felix,

buen día, he conseguido una persona para mover el poste,

Lo mantendré informado cuando esté realizado el trabajo.

Saludos cordiales,

Paula

Le ven. 20 oct. 2023 à 09:41, Paula Iparraguirre <pauiparraguirre@gmail.com> a écrit :

Buenos días Felix,

Aún no he conseguido gente que me corrija la posición de la columna, si ud conoce alguien recomendable y honesto, por favor no dude en darme el contacto?

Yo también quisiera corregir eso lo antes posible,

garantiza la seguridad, exactitud e integridad de lo transmitido por este medio debido a que éste puede ser objeto de interceptación, alteración, demora, pérdida, contener virus informáticos u otras anomalías.

Siguiendo sus principios y valores EDET S.A. adopta y sigue la normativa internacionalmente aceptada sobre la lucha contra la corrupción y el lavado de dinero así como los lineamientos de la Ley 27.401 de la República Argentina. En este sentido cuenta con canales de comunicación directos, simples, seguros y confidenciales, vía web, línea directa 0800 555 3338 o mail, que permite a colaboradores, proveedores, clientes y Comunidad en general comunicarse en caso de identificar alguna situación que atente contra los valores éticos de la Organización. Muchas gracias por su colaboración.

----- Forwarded message -----

From: "Felix Mamani" <fmamani@edetsa.com>

To: Paula Ipa <pauiparraguirre@gmail.com>

Cc:

Bcc:

Date: Tue, 16 Jan 2024 14:31:53 +0000

Subject: Respuesta automática: [Externo] Re: Trabajo Realizado en Servicio 621559

Estoy de Vacaciones, por favor reenviar al Sr. Carlos Nuñez García

...es de imprimir piense en el medio ambiente. Programa "Papel reciclado, un bosque salvado" Edet S.A.

La información incluida en el presente mail y sus adjuntos son privados y confidenciales y de uso exclusivo por el destinatario del mensaje. Se encuentra prohibido copiar, enviar, distribuir, revelar, retener y/o utilizar el contenido de este correo electrónico o alguna parte de éste o de sus adjuntos, sin autorización de su propietario, en virtud de la legislación en vigencia. En caso que Ud. no sea el destinatario de este mensaje o una persona debidamente autorizada por el mismo, debe informar de tal situación al emisor devolviéndole el correo electrónico, borrándolo de su sistema y eliminando todas las copias que pueda haber hecho del mismo (impresas o grabadas en cualquier medio magnético). Las opiniones, conclusiones e informaciones contenidas en este mensaje y/o sus anexos corresponden exclusivamente a su autor y no debe interpretarse que pertenecen o son compartidas por Edet S.A. y sus accionistas o directivos, a menos que se indique expresamente lo contrario en el presente y resulte autorizado el autor para expedirse sobre el tema en nombre de Edet S.A.. Este correo o la información que pudiera surgir del mismo debe ser tratada o conservada, en sentido amplio, conforme a la política en materia de información de la Empresa. Edet S.A. no asume responsabilidad alguna por errores u omisiones que contenga este mensaje o sus adjuntos, ni garantiza la seguridad, exactitud e integridad de lo transmitido por este medio debido a que éste puede ser objeto de interceptación, alteración, demora, pérdida, contener virus informáticos u otras anomalías.

Siguiendo sus principios y valores EDET S.A. adopta y sigue la normativa internacionalmente aceptada sobre la lucha contra la corrupción y el lavado de dinero así como los lineamientos de la Ley 27.401 de la República Argentina. En este sentido cuenta con canales de comunicación directos, simples, seguros y confidenciales, vía web, línea directa 0800 555 3338 o mail, que permite a colaboradores, proveedores, clientes y Comunidad en general comunicarse en caso de identificar alguna situación que atente contra los valores éticos de la Organización. Muchas gracias por su colaboración.

----- Forwarded message -----

From: Paula Ipa <pauiparraguirre@gmail.com>

To: "Felix Mamani" <fmamani@edetsa.com>

Cc: "maría luisa Santamarina" <mlgsantamarina@gmail.com>

Bcc:

Date: Mon, 13 Nov 2023 09:43:46 +0100

Subject: Re: [Externo] Re: Servicio N° 621559 - Tafi del Valle - Tucumán

Buenos días señor Mamani,

Quisiera que me confirme por favor que y'a hicieron la re conexión de mi medidor que encontrarnos vandalizado, he podido constatar que han querido hacer una usurpación de mi terreno haciéndole una estafa a otra persona,

Quisiera por favor me confirme que todo está reconecta do y en orden, y prevenirle de que estén atentos de que nadie vaya a querer ir a Edet a cambiar ningún dato de la titularidad que es mi nombre.

Le saludo atentamente y espero sus novedades,

Paula Iparraguirre . ARCHITECT

Enviado desde Correo para Windows

<D6228187F786473A871D497D7176E003.png>

Antes de imprimir piense en el medio ambiente. Programa "Papel reciclado, un bosque salvado" Edet S.A.

<D6228187F786473A871D497D7176E003.png>

La información incluida en el presente mail y sus adjuntos son privados y confidenciales y de uso exclusivo por el destinatario del mensaje. Se encuentra prohibido copiar, enviar, distribuir, revelar, retener y/o utilizar el contenido de este correo electrónico o alguna parte de éste o de sus adjuntos, sin autorización de su propietario, en virtud de la legislación en vigencia. En caso que Ud. no sea el destinatario de este mensaje o una persona debidamente autorizada por el mismo, debe informar de tal situación al emisor, devolviéndole el correo electrónico, borrándolo de su sistema y eliminando todas las copias que pueda haber hecho del mismo (impresas o grabadas en cualquier medio magnético). Las opiniones, conclusiones e informaciones contenidas en este mensaje y/o sus anexos corresponden exclusivamente a su autor y no debe interpretarse que pertenecen o son compartidas por Edet S.A. y sus accionistas o directivos, a menos que se indique expresamente lo contrario en el presente y resulte autorizado el autor para expedirse sobre el tema en nombre de Edet S.A.. Este correo o la información que pudiera surgir del mismo debe ser tratada o conservada, en sentido amplio, conforme a la política en materia de información de la Empresa. Edet S.A. no asume responsabilidad alguna por errores u omisiones que contenga este mensaje o sus adjuntos, ni garantiza la seguridad, exactitud e integridad de lo transmitido por este medio debido a que éste puede ser objeto de interceptación, alteración, demora, pérdida, contener virus informáticos u otras anomalías.

<D6228187F786473A871D497D7176E003.png>

Siguiendo sus principios y valores EDET S.A. adopta y sigue la normativa internacionalmente aceptada sobre la lucha contra la corrupción y el lavado de dinero así como los lineamientos de la Ley 27.401 de la República Argentina. En este sentido cuenta con canales de comunicación directos, simples, seguros y confidenciales, vía web, línea directa 0800 555 3338 o mail, que permite a colaboradores, proveedores, clientes y Comunidad en general comunicarse en caso de identificar alguna situación que atente contra los valores éticos de la Organización. Muchas gracias por su colaboración.

PAULA IPARRAGUIRRE . Architect

GSM: + 32 492 45 80 83

Portfolio online: <https://www.behance.net/pauparraguirre>

Antes de imprimir piense en el medio ambiente. Programa "Papel reciclado, un bosque salvado" Edet S.A.

La información incluida en el presente mail y sus adjuntos son privados y confidenciales y de uso exclusivo por el destinatario del mensaje. Se encuentra prohibido copiar, enviar, distribuir, revelar, retener y/o utilizar el contenido de este correo electrónico o alguna parte de éste o de sus adjuntos, sin autorización de su propietario, en virtud de la legislación en vigencia. En caso que Ud. no sea el destinatario de este mensaje o una persona debidamente autorizada por el mismo, debe informar de tal situación al emisor, devolviéndole el correo electrónico, borrándolo de su sistema y eliminando todas las copias que pueda haber hecho del mismo (impresas o grabadas en cualquier medio magnético). Las opiniones, conclusiones e informaciones contenidas en este mensaje y/o sus anexos corresponden exclusivamente a su autor y no debe interpretarse que pertenecen o son compartidas por Edet S.A. y sus accionistas o directivos, a menos que se indique expresamente lo contrario en el presente y resulte autorizado el autor para expedirse sobre el tema en nombre de Edet S.A.. Este correo o la información que pudiera surgir del mismo debe ser tratada o conservada, en sentido amplio, conforme a la política en materia de información de la Empresa. Edet S.A. no asume responsabilidad alguna por errores u omisiones que contenga este mensaje o sus adjuntos, ni

13 (72)
De: Paula Ipa <pauiparraguirre@gmail.com>

Enviado el: miércoles, 31 de enero de 2024 08:06

Para: Felix Mamaní <fmamani@Edetsa.com>; Diego Esteban Salinas <dsalinas@edetsa.com>

CC: maría luisa Santamarina <mlgsantamarina@gmail.com>

Asunto: [Externo] Restitución de servicio 621559

Buenos días Félix,

Espero se encuentre muy bien,

Aquí le adjunto la nota que la M. Luisa Santa Marina, mi apoderada. Ha presentado en EDET para hacer el pedido de restitución del servicio de EDET a mi nombre.

Aún no he vuelto a recibir ninguna factura, ni tampoco por el pago del Nuevo medidor que debimos instalar.

Espero sus novedades referentes a este asunto,

Le agradezco de antemano,

Paula Iparraguirre

Antes de imprimir piense en el medio ambiente. Programa "Papel reciclado, un bosque salvado" Edet S.A.

La información incluida en el presente mail y sus adjuntos son privados y confidenciales y de uso exclusivo por el destinatario del mensaje. Se encuentra prohibido copiar, enviar, distribuir, revelar, retener y/o utilizar el contenido de este correo electrónico o alguna parte de éste o de sus adjuntos, sin autorización de su propietario, en virtud de la legislación en vigencia. En caso que Ud. no sea el destinatario de este mensaje o una persona debidamente autorizada por el mismo, debe informar de tal situación al emisor, devolviéndole el correo electrónico, borrándolo de su sistema y eliminando todas las copias que pueda haber hecho del mismo (impresas o grabadas en cualquier medio magnético). Las opiniones, conclusiones e informaciones contenidas en este mensaje y/o sus anexos corresponden exclusivamente a su autor y no debe interpretarse que pertenecen o son compartidas por Edet S.A. y sus accionistas o directivos, a menos que se indique expresamente lo contrario en el presente y resulte autorizado el autor para expedirse sobre el tema en nombre de Edet S.A. Este correo o la información que pudiera surgir del mismo debe ser tratada o conservada, en sentido amplio, conforme a la política en materia de información de la Empresa. Edet S.A. no asume responsabilidad alguna por errores u omisiones que contenga este mensaje o sus adjuntos, ni garantiza la seguridad, exactitud e integridad de lo transmitido por este medio debido a que éste puede ser objeto de interceptación, alteración, demora, pérdida, contener virus informáticos u otras anomalías.

Siguiendo sus principios y valores EDET S.A. adopta y sigue la normativa internacionalmente aceptada sobre la lucha contra la corrupción y el lavado de dinero así como los lineamientos de la Ley 27.401 de la República Argentina. En este sentido cuenta con canales de comunicación directos, simples, seguros y confidenciales, vía web, línea directa 0800 555 3338 o mail, que permite a colaboradores, proveedores, clientes y Comunidad en general comunicarse en caso de identificar alguna situación que atente contra los valores éticos de la Organización. Muchas gracias por su colaboración.

----- Forwarded message -----

From: Paula Iparraguirre <pauiparraguirre@gmail.com>

To: "Felix Mamaní" <fmamani@edetsa.com>, Diego Esteban Salinas <dsalinas@edetsa.com>

Cc: "maría luisa Santamarina" <mlgsantamarina@gmail.com>

Bcc:

Date: Fri, 26 Jan 2024 10:04:10 +0100

Subject: Servicio 621559 _ Urgente_IRREGULARIDAD TITULARIDAD

Buenos días Felix y Diego,

Me pongo en contacto con ustedes, ya que me encuentro muy preocupada por la situación de mi terreno de Tafi del valle, ya que como es de su conocimiento, alrededor del mes de Marzo del 2023 han vandalizado mi propiedad y el medidor eléctrico que se encuentra instalado en mi terreno.

CC: Felix Mamani

Asunto: [Externo] Re: Trabajo Realizado en Servicio 621559

14 (13)

Buenos días Diego,

Realizaré el pago en 3 cuotas por favor,

Las facturas por estos costos serán enviadas a mi correo electrónico?

Aguardo sus novedades,

Muchas gracias,

Paula Iparraguirre

Le mar. 14 nov. 2023 à 14:35, Diego Esteban Salinas <dsalinas@edetsa.com> a écrit :

Buen día Sra. Paula, mi nombre es Diego Salinas de la Empresa de Distribución Eléctrica de Tucumán y estoy a cargo de la facturación por trabajo realizado en el servicio 621559 a nombre de Paula Iparraguirre.

Le comento, en el mismo se realizó la provisión de una caja monofásica más la provisión de cable, necesarias para poder contar con el servicio normalizado, este trabajo tuvo un costo de \$55.955,72. Quería consultarle si ese monto lo quiere financiar en un solo pago a abonar en la boleta del servicio o quiere hacer cuotas sobre el mismo? Le dejo detalles de lo que sería la financiación.

2 cuotas de \$33910

3 cuotas de \$23950

Intereses por mes 5.21% (El servicio es Bimestral)

Quedo a la espera de una respuesta para proceder con la regularización del servicio, saludos!

Diego E Salinas.

Administrativo de Atención.

Tafi del Valle, Tucumán.

12 74

Con el Sr. *Felix Mamani*, que no puedo dejar de mencionar la calidad de su servicio impecable e intachable en cuanto a su seriedad y profesionalismo, hemos hecho todo lo necesario para proceder a la reconexión de mi medidor correspondiente al **Servicio 621559**.

Luego como usted bien está al corriente Sr. *Diego Esteban Salinas*, he pasado al proceso de pago y facturación del mismo, hemos acordado hacer el mismo en 3 cuotas via correo electronico, pero las facturas no han llegado jamás a mi HOME BANKING, lo que me ha alarmado e inquietado.

Le he pedido, a la Sra. *Maria Luisa Santamarina*, que es quien tiene un poder firmado por parte mía (la propietaria), para poder accionar sobre el terreno situado en:

-Bo. La Ovejería Los Cruces - Pasando 5er 4946 - T. DEL VALLE - Casa a mano derecha

que realice averiguaciones al respecto y ella ha constatado que el terreno, ha sufrido un cambio de titularidad en las oficinas de EDET de San Miguel de Tucuman, sin haberse hecho por medio del procedimiento correcto, (constatación de boleto de compra venta ni cruzando información con las oficinas de EDET Tafi del Valle).

Es evidente que se trata de un intento de usurpación y hurto de mi propiedad privada ya que yo no he vendido ni cedido a nadie mi parcela, por eso los mantengo informados y les solicito que URGENTEMENTE regularicen mi situación ante EDET San miguel de Tucuman, y EDET Tafi del Valle, ya que como pueden constatar desde el año 2016 pago mis facturas de EDET sin interrupción alguna.

Les agradeceré de hacer lo necesario para que mi servicio vuelva a estar en orden,

Les saludo atte,

PAULA IPARRAGUIRRE . Architect
T. + 32 492 45 80 83

----- Forwarded message -----

From: Paula Ipa <pauiparraguirre@gmail.com>
To: Diego Esteban Salinas <dsalinas@edetsa.com>
Cc: "Felix Mamani" <fmamani@edetsa.com>
Bcc:
Date: Tue, 16 Jan 2024 15:31:33 +0100
Subject: Re: [Externo] Re: Trabajo Realizado en Servicio 621559
Buenos días Sr. Salinas,

Quería comunicarle que aún no he recibido las notificaciones en mi home banking para realizar los pagos por el trabajo realizado de la parte de EDET,

Quizás si me envía los números de facturación puedo chequear en en pagos mis cuentas o pago fácil a ver si aparecen o intentar agregar el servicio a mi Home Banking.

Sin otro particular lo saludo atte,

Paula Iparraguirre . ARCHITECT

Le 15 nov. 2023 à 11:45, Diego Esteban Salinas <dsalinas@edetsa.com> a écrit :

Buen día, realizada la financiación en 3 pagos. Tanto su correo como una notificación al teléfono están activos para su servicio, la próxima boleta es en Diciembre. Muchas gracias.

De: Paula Iparraguirre
Enviado: miércoles, 15 de noviembre de 2023 07:39
Para: Diego Esteban Salinas



14 (75)

Mails con felix Mamani

1 mensaje

Paula Iparraguirre <pauiparraguirre@gmail.com>
Para: maría luisa Santamarina <mlgsantamarina@gmail.com>

mié, 6 de mar. de 2024 a la hora 11:14 a. m.

PAULA IPARRAGUIRRE . Architect

T: + 32 492 45 80 83
Portfolio online: <https://www.behance.net/pauiparraguirre>

----- Forwarded message -----
From: Paula Ipa <pauiparraguirre@gmail.com>
To: "Felix Mamani" <fmamani@edetsa.com>
Cc: "maría Santamarina" <mlgsantamarina@gmail.com>
Bcc:
Date: Thu, 1 Feb 2024 11:33:44 +0100
Subject: Re: [Externo] Restitución de servicio 621559
Buenos días señor Mamani,

Le agradezco sus servicios prestados con tanta profesionalidad y honestidad

Le comento que debido a estas irregularidades, estoy por iniciar acciones legales a la persona que ha vandalizado mi medidor y que está intentando hacer usurpación de mis tierras sin ningún derecho y en total ilegalidad, yo no he vendido y no tengo intenciones de hacerlo, por lo que mi servicio con EDET no ha sufrido modificaciones ni lo hará en el cortó y mediano plazo.

Lo saludo atentamente,

la Iparraguirre . ARCHITECT

Le 1 févr. 2024 à 11:18, Felix Mamani <fmamani@edetsa.com> a écrit :

Buenos días Paula;

Por el presente informo que dejamos sin efecto el trámite de cambio de titularidad iniciado para su servicio N° 621559; y durante el mes en curso recibirá la próxima factura por consumo de energía eléctrica.-

Atte.-

70

MATRICULA: T-21279

T. ANEXO

6 TITULARIDAD DEL DOMINIO

ASIENTO 3+FRÍAS SILVA, José(h)+HIJUELA+Juicio:FRÍAS, Cle-
mentina S/Suc.+Juzg.de Ia.Inst.en lo Civil y Com.a car-
go del Dr.Luis Mendoza Padilla-Sec.Radl Cossio+Autos de
claratoria de Hros.del 15/6/1937+Auto de adj.del 23/7/
1937+.Entró el 23/8/37-
ASIENTO 4+a)FRÍAS SILVA, Eduardo+b)FRÍAS SILVA, Benjamín
b)FRÍAS SILVA, Justino+PERMUTA+Parte indivisa del tit
As.2-a y As.3-Rub.6+Esc.No 1691 del 22/12/54 ante el Es-
cribano Julio A.García Araoz+PROPORCION: en condominio
y parte iguales+Entró el 12/06/1955-
ASIENTO 5+NOGUES DE FRÍAS SILVA, Elvira+HIJUELA+Juicio:
FRÍAS SILVA, Radl S/Suc.+Auto declaratoria de Hros.del
24/4/52+Auto de adj.del 11/12/1952+Juzg.de Ia.Inst.C.V.
Com.+Parte del tit.As.2-b-Rub.6+Entró 25/7/55-
ASIENTO 6+PAZ, Ernesto, Jorge Lazaro Jesús+HIJUELA+Juicio
FRÍAS SILVA, María Laura 6 FRÍAS SILVA, Laura S/Suc.+Auto
de adj.del 23/2/56+Juzg.a cargo del Dr.Rouges+Parte in-
divisa del tit.2-1-Rub.6+Entró el 8/11/1956-
ASIENTO 7+FRÍAS SILVA, Benjamín José Joaquín, LE.7.076.07
Arg. Soltero+Vive en Balcarce 627+HIJUELA+Juicio:FRÍAS
SILVA, Justino Alberto S/Suc.+Auto declaratoria de He-
rederos 2/4/73+Auto de adj.del 26/9/74+Juzg.de Ia.Inst.
Civil y Com.Va.Nom.-Sec.9a +Parte indivisa del tit.As.2
+V As.4-c-Rub.6+Entró No 131 del 5/1/83-Dis.19 del 28/
5/1983-
ASIENTO 8+FRÍAS SILVA, Benjamín José Joaquín, LE.7.076.07
8+b)FRÍAS SILVA DE SANTAMARINA, Isolina María, LC.4.174.9
98+c)FRÍAS SILVA DE LA VEGA, Beatriz María, LC.4.514.1
02+d)FRÍAS SILVA, Hernán Eduardo, LE.8.089.092+e)FRÍAS I
SILVA DE STORDEUR, Eloise María, LC.5.641.863+f)FRÍAS SIL
VA, Justino, LE.8.446.955+g)FRÍAS SILVA, Diego Antonio,
DNI.11.476.121+h)FRÍAS SILVA, Fabian Eugenio, DNI.12.734.
025+i)FRÍAS SILVA, Guido Pío, DNI.12.352.593+HIJUELA+Ju-
icio:FRÍAS SILVA, Benjamín S/Suc.+Auto declaratoria de He-
rederos del 02/4/63+Auto de adj.del 26/09/74+Juzg.Ia.
Inst.C.en fam.y Suc.Iva.Nom.+Sobre parte indivisa del
tit.As.2-e y As.4-b-Rub.6, en condominio y partes igua-
les+Entró No 132 del 5/1/83-Dis.19 del 28/6/1983-
FUNCIONARIO QUE AUTORIZO LA APERTURA

7 OTROS DERECHOS REALES GRAVAMENES
RESTRICCIONES E INTERDICCIONES

de Tit Rub.6 As.8 b)ye)
ASIENTO 4+BOLETO DE VENTA+4, favor de MANANT
Claudio Isaac+D.N.I.Nº8.586.330, arg., solte-
ro+Suscripto el 26/10/83+Part.Ind.Frec.Stp
Ile.5046, 3425+2+.Entró 1724 del 09/02/84-
ASIENTO 5+REINSCRIPCION DE BOLETO DE VENTA
Rub.7-As.4+Entró 1615 del 09/02/89+Regis.
Prov.+
ASIENTO 6+ANOTACION PREVENTIVA DE LITIS+Ju-
icio "PAZ GONZALO MARCOS C/COMEZ LASALLE GER-
MAN GUILLERMO S/RESCISION DE CONTRATO"Expte.
1572/05+Juzg.Civ.Com.Com.Via.Nom.+Of.del 26/
08/05+Entró 67343 el 29/08/05 Reg.prov.
ASIENTO 7+CERIF.85718+del 11-12-07+/
Reg.71+CESION DE ACC. Y DER.HERED.+
ASIENTO 8+ANOTACION PREVENTIVA DE LITIS+Juicio:
YABURA ANDRES CASTULO S/RESCIPCION ADJUSI-
TIVA.Expte.3024/11+Juzg.Civ.Com.Comun 6a.Nom
+Juicio del 13/04/2012+REG.PROVISIONAL
ASIENTO 9+AFILIACION DI As. anterior correspon-
de Entre 19281 del 17/04/2012

8 CANCELACIONES

Sigue al dorso y en las hojas Nros.

DAP - 23/08/2016 11:48:19

EN FOLIO ELECTRÓNICO *

+715

000.32

(77)

Santo Domingo

TESTIMONIO EXTRAIDO DE LOS AUTOS CARATULADOS "FRIAS SILVA BENJAMIN S/

SUCESION TESTAMENTARIA", que se tramitan por ante el Juzgado de Primera Instancia Civil en Familia y Sucesiones de la Cuarta Nominación, Secretaría Cuarta.-- AUTO DE DECLARATORIA DE HEREDEROS, corriente a fojas treinta y tres: "///Miguel de Tucumán, Junio 18 de 1962.-- AUTOS Y VISTOS: Para resolver el pedido de declaratoria de herederos solicitado en el presente juicio caratulado: "FRIAS SILVA BENJAMIN S/SUCESION TESTAMENTARIA" y CONSIDERANDO que con la copia de la partida de defunción corriente en autos a fs. 2, se ha probado el fallecimiento del causante Benjamín Frías Silva, ocurrido el día 19 de Abril de /// 1962.-- Que el interés jurídico invocado por los peticionantes se justifica con la copia de la partida de matrimonio de fs. 12, 13, actas de nacimiento de fs. 3, 14, 15, 16, 17, 18, 19, 20 y 21, testimonial de fs. 26 y copia del testamento de fs. 1. Que todos los extremos legales han sido debidamente llenados. Por ello y atento la conformidad manifestada por el Señor Agente Fiscal. RESUELVO 1º) APROBAR el testamento de fs. 1 (Escritura nº 138, de fecha 7 de Junio de 1962) otorgado por el causante BENJAMIN FRIAS SILVA a favor de la cónyuge superviviente y sus hijos. En consecuencia, declárase herederos testamentario del causante BENJAMIN FRIAS SILVA a: ISOLINA MARIA DE ZAVALIA DE FRIAS SILVA, en el carácter de cónyuge superviviente y a: BENJAMIN JOSE JOAQUIN FRIAS SILVA, ISOLINA MARIA GERTRUDIS FRIAS SILVA DE SANTAMARIA, BEATRIZ MARIA FRIAS SILVA DE LA VEGA, HERNAN EDUARDO FRIAS SILVA, /// ELOISA MARIA FRIAS SILVA DE STORCES, FELIX JUSTINIANO FRIAS SILVA, DIEGO ANTONIO FRIAS SILVA, GUIDO PIO FRIAS SILVA y FABIAN EUGENIO /// FRIAS SILVA, en el carácter de hijos matrimoniales.-- Hágase saber.--

Fdo: Dra. Margueritte Torres de Alonso".-- AUTO DE APROBACION DE LAS OPERACIONES DE INVENTARIO, AVALUO, PARTICION Y ADJUDICACION, corriente a fojas sesenta y ocho: "///Miguel de Tucumán, Noviembre 4 de 1962.-- AUTOS Y VISTOS: Para resolver lo solicitado en el escrito que suple los fines de la audiencia de orden en el presente juicio caratulado: "FRIAS SILVA BENJAMIN S/SUCESION TESTAMENTARIA" atento las constancias

de autos y conformidad de partes.-- RESUELVO I) TENER por aprobadas y definitivas las operaciones de inventario y avalúo y el proyecto de partición y adjudicación de bienes presentado en fecha 1º de Setiembre de 1982, corriente en autos a fs. 50 al 53.-- II) REGULAR los honorarios del letrado Hernán Frías Silva, en la suma de pesos: Trece millones setecientos mil.-- III) REGULAR los honorarios del letrado Diego Antonio Frías Silva, en la suma de pesos: Trece millones setecientos mil.-- IV) PRACTIQUESE PLANILLA FISCAL. Hágase saber.-- Fdo: Dra. Margueritte Torres de Alonso".-- HIJUELA DE LOS HEREDEROS BENJAMIN JOSE JOAQUIN FRIAS SILVA, ISOLINA MARIA FRIAS SILVA DE SANTAMARINA, BEATRIZ MARIA FRIAS SILVA DE DE LA VEGA, HERNAN EDUARDO FRIAS SILVA, ELOISA MARIA FRIAS SILVA DE STORDEUR, FELIX JUSTINIANO FRIAS SILVA, DIEGO ANTONIO FRIAS SILVA, GUIDO PIO FRIAS SILVA y FABIAN EUGENIO FRIAS SILVA: Importan en conjunto la suma de PESOS DOSCIENTOS SETENTA MILLONES.-- Se les adjudica en pago, en condominio y por partes iguales: a) Cuatro mil seiscientas cuarenta y siete acciones fundadoras y siete mil quinientas noventa y seis acciones ordinarias de la Compañía Azucarera Santa Lucía S.A., con un valor nominal total de Pesos Doce millones Doscientos cuarenta y tres mil. Estimo su valor actual en PESOS CIENTO VEINTE MILLONES; b) Acciones y derechos que representan las cuatro dieciocho avas partes de la Estancia denominada "La Banda", ubicada en el Valle de Tafi, segundo distrito del Departamento de Tafi de esta Provincia de Tucumán, compuesta de una legua igual a cuatro mil cuatrocientos treinta metros de frente de Sud a Norte, por fondo hasta las cumbres del cerro que separa esta provincia de la de Catamarca y que linda: Este, herederos de Lidia Zavaleta de Chenaut; Sud, herederos de Justiniano Frías; Norte, herederos de Lucas M. Zavaleta y Oeste con cumbres del cerro que separa de Catamarca.-- Corresponde al causante un noveno parte de la mitad de la Estancia, o sea una dieciocho avas partes por adjudicación en el juicio sucesorio de su padre Dr. José Frías Silva, liquidado el año mil novecientos treinta y cuatro por ante el Juzgado Civil del Dr. Miguel Figueroa Roman, Secre



/// taría de D. Alberto Ríos y un tercio de otre mitad (tres diecio
cho avas partes) por permuta con su hermano Dr. José Frías Silva (h)
según escritura nº un mil seiscientos noventa y uno del veintidos de
diciembre de mil novecientos cincuenta y cuatro ante el Escribano D.
Julio Alberto García Araóz.- El dominio consta anotado a los folios
treinta y tres y siguientes del libro treinta y nueve, Serie B del
Departamento de Tafi (compraventas), habiendo numerosas fracciones
vendidas a terceros.- La valuación fiscal de la totalidad de la Estan
cia asciende a Pesos Doscientos Trece millones doscientos ochenta y
seis mil.- Estimo el valor de la parte indivisa del causante 4/18 par
tes) en PESOS CIENTO CINCUENTA MILLONES.- Quedan pagadas estas hijue
las.- Hago constar que en autos se ha cumplido la ley 2480, y se han
abonado los derechos fiscales.- Firmo y sello en San Miguel de Tucumán,
a los veinticuatro días del mes de Noviembre del año mil nove
cientos ochenta y dos.-



[Signature]
SECRETARIO
Ing. en Física y Sucesiones de
T. Tucumán

000132

5 FNE 1982

MINISTERIO DE GOBIERNO Y JUSTICIA
REGISTRO INMOBILIARIO

SAN MIGUEL DE TUCUMAN, 5 de Julio de 1983.

El presente documento ha sido asentado en el DIARIO bajo el

Nº 132 y 731
EN LA MATRICULA 13129

REGISTRADO COMO: Sucesión

REGISTRADOR
REGISTRO INMOBILIARIO

[Signature]
REGISTRADOR
REGISTRO INMOBILIARIO

S. M. DE TUCUMAN, 5 de Enero de 1983

Se anotó bajo el N°. 132 Tomo 39 Folio 39-40

Serie B del Registro de T. i.

Julia A. de Rarrayo

JULIA A. de RARRAYO
AUXILIAR 3°.
REGISTRO INMOBILIARIO

79

La Ovejería, Tañi del Valle, 26 de Enero de 2024

Señor

Félix Adrian Mamani

Supervisor Suc. EDET Tañi del Valle

Su Despacho

| | |
|------------------------------|-----------|
| Adm. MET- Suc. METROPOLITANA | |
| 26 ENE. 2024 | |
| Documento N°: 639 | |
| Hora 12:01 | Folios: 2 |

Ref.: Servicio N° 621559

De mi mayor consideración:

Por pedido de PAULA IPARRAGUIRE, DNI N° 31.322.977, Titular del Servicio N° 621.559. Me dirijo a Usted con el objeto de pedirle tenga bien regularizar todo lo referente al Servicio de Referencia, ya que al parecer EDET no concretó lo acordado entre la Señora Paula Iparraguirre y el Señor Diego Esteban Salinas quienes habían quedado que los costos de la reposición del **MEDIDOR VANDALIZADO** lo pagaría con una financiación de 3 (tres) pagos a debitarse del mismo modo que se realizaron todos los pagos de las Facturas anteriores del Servicio N° 621559.

Lo solicitado en el párrafo anterior deriva que ante una consulta realizada a la Empresa, de porque no llegaban las Facturas al **PAGO FACIL DE SU HOME BANQUIN** para que se puedan hacer efectivo los pagos como siempre había ocurrido, o sorpresa que la respuesta fue que había sucedido a fines del mes de Noviembre un cambio de la Titularidad del Servicio. Cabe aclarar en este punto, que la Señora **Paula Iparraguirre NUNCA SOLICITO TAL CAMBIO** y por supuesto tampoco hizo una venta del Terreno que es de su Legítima Propiedad a NADIE y por lo tanto solicita la **RESTITUCIÓN A LA BREVEDAD de la Titularidad del Servicio N° 621559** (de Referencia) a nombre de **IPARRAGUIRRE PAULA DNI ° 31.322.977**, y que se efectivice la forma de pago acordada y confirmada con el Señor Salinas vía mail de fecha 15-11-2023. Y por último advertir que se abstengan de realizar cualquier otro cambio que no sea el de darle continuidad a la **TITULARIDAD DEL SERVICIO N° 621559**. En relación con lo expresado también solicito saber con qué documentación respaldatoria se realizó dicho cambio y a nombre de quien se lo hizo.

Saludo Atte.-

M. Santa Riva

DNI 17.618.215

MARIA L. SANTARIVA



EMPRESA DE DISTRIBUCION ELECTRICA DE TUCUMAN S.A. | Av. Avellaneda 205 | Tucumán
IVA Responsable Inscripto | CUIT N° 30-65865024-2 | Ingresos Brutos N° 345530 | ANSeS N° 658650024 | Inicio de Actividad 01/01/93

Factura Nro

0097-43435356

COPIA

DATOS CLIENTE

Fecha de consulta/impresión 06/03/2024 11:18

| Apellido y Nombre | DNI / CUIT |
|--------------------|---------------|
| IPARRAGUIRRE PAULA | 31322977 |
| | Condición IVA |
| | CF |

| Domicilio de Cobro | Localidad |
|--------------------|-------------------|
| Sms 3816986738 | Adhiere Fact.Dig. |

| Domicilio de Suministro | Localidad |
|---|--------------|
| Ba.La Orsería Los Cruces - Pasando Set 4946 - Primer Casa Mano Derecha- | T. DEL VALLE |

| Detalle de Consumo de Energía | | | Potencia - kW | |
|-------------------------------|--------|----------|---------------|------------|
| Energía | Estado | | Consumo | Contratada |
| | Actual | Anterior | | |
| Activa - kWh | 0 | 0 | 0 | |
| Reactiva - kVarh | 0 | 0 | | Cos Phi |



| Energía Eléctrica | |
|-------------------|---------|
| Concepto | Importe |
| Cargo Fijo | 45,05 |

EDET INFORMA

Comprobante Liquidación Servicios Públicos B (Código 18)
C.E.S.P. N° 29132002027755 Fecha de Vto. 07/04/2018
Monto IVA discriminado no debe computarse como Crédito Fiscal
Autorizado a pagar en bancos hasta 10/05/2018, con posterioridad puede ser cancelada en bocas de pago de EDET S.A. o en Centro de Pagos de Amadeo Jacques 92

Valor Agregado Distribución \$ 45,05

Sr. Cliente la variación del consumo facturado respecto del período anterior es un 0% y respecto igual período año anterior es un 0%

SERVICIO

621559

Vencimiento

19/04/2018

Corte de Suministro

10/05/2018

| Total Factura | Saldo Factura Anterior | Total a Pagar |
|---------------|------------------------|---------------|
| \$ 102,00 | | \$ 102,00 |

DATOS SERVICIO

| Administración | Sucursal | Zona | Mza | Lado |
|----------------|----------------|------|-----|------|
| MONTEROS | TARI DEL VALLE | 6373 | 3 | |

| Distrito | Ruta | Folio | Tarifa | Lect. x | Medidor Nro |
|----------|------|-------|--------|---------|-------------|
| 680 | 2576 | 9397 | T1R | 1 | 3554471 |

| Fecha de Emisión | Período | Próximo Vencimiento |
|------------------|---------|---------------------|
| 03/04/2018 | 02/2018 | 19/06/2018 |

| Fecha Lectura | Actual | Anterior |
|---------------|------------|------------|
| | 20/03/2018 | 23/01/2018 |

Observaciones

**Cod.Pago(Banelco/Link): 060621559

| Otros Conceptos | |
|--------------------------------|---------|
| Concepto | Importe |
| ResERSEPT790/16:Inv.Oblig.Tpte | 0,00 |
| Aporte TIS-Resol. N° 481/ME | 0,60 |
| Neto de Redondeo | -0,14 |

SUBTOTAL NO GRAVADO \$ -0,14
SUBTOTAL GRAVADO \$ 46,66

Impuestos y Tasas

| Concepto | Importe |
|--------------------------------|---------|
| Imp. Nac. Ley 25.413 | 1,01 |
| Dcto. N° 081/2017 | 45,00 |
| TIC-Art. 63 Ley 6608 actualiz. | 0,68 |
| IVA CONS FINAL | 9,80 |

Total Factura 102,00

Descripción de la Deuda

Recargo de la Factura emitida
Pago Fuera de Término (Sin IVA)

| | | |
|-------|---------|------|
| Hasta | 10 días | 1,53 |
| Hasta | 20 días | 3,06 |
| Hasta | 30 días | 5,10 |



EMPRESA DE DISTRIBUCIÓN ELÉCTRICA DE TUCUMÁN S.A.
Av. Avellaneda 205 / San Miguel de Tucumán
IVAR. Inscripto / CUIT N° 30-65865024-2 / I. Brutos N° 345530
ANSeS N° 658650024 / Inicio de Actividad 01/01/93



01004343535600010200181301

| SERVICIO | Período | Factura Nro | Vencimiento |
|----------|---------|---------------|-------------|
| 621559 | 02/2018 | 0097-43435356 | 19/04/2018 |

| Total Factura | Saldo Factura Anterior | Total a Pagar |
|---------------|------------------------|---------------|
| \$ 102,00 | | \$ 102,00 |



EMPRESA DE DISTRIBUCIÓN ELÉCTRICA DE TUCUMÁN S.A. | Av. Avellaneda 205 | Tucumán
IVA Responsable Inscripto | CUIT N° 30-65865024-2 | Ingresos Brutos N° 345530 | ANSES N° 658650024 | Inicio de Actividad 01/01/93

Factura N°
0097-43882872
COPIA

81

| DATOS CLIENTE | | Fecha de consulta/impresión 06/03/2024 11:20 |
|--------------------|---------------|--|
| Apellido y Nombre | DNI / CUIT | |
| IPARRAGUIRRE PAULA | 31322977 | |
| | Condición IVA | |
| | CF | |

| Domicilio de Cobro | Localidad |
|--------------------|-------------------|
| Sms 3816986738 | Adhiere Fact.Dig. |

| Domicilio de Suministro | Localidad |
|--|--------------|
| Ba.La Orejera Los Cruces - Pasando Set 4946 - Primer Casa Mano Derecha - | T. DEL VALLE |

| Detalle de Consumo de Energía | | | Potencia - kW | |
|-------------------------------|--------|----------|---------------|------------|
| Energía | Estado | | Consumo | Contratada |
| | Actual | Anterior | | |
| Activa - kWh | 0 | 0 | 0 | |
| Reactiva - kVArh | 0 | 0 | | Cos Phi |

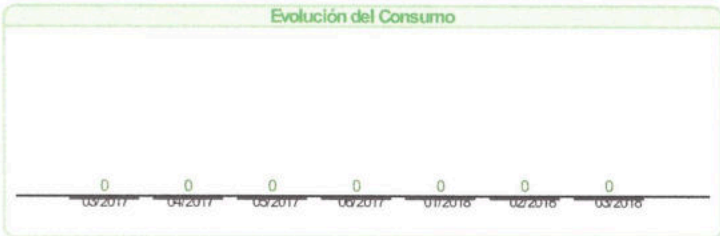

| Energía Eléctrica | |
|-------------------|---------|
| Concepto | Importe |
| Cargo Fijo | 45,05 |

| EDET INFORMA | |
|--|----------|
| Comprobante Liquidación Servicios Públicos B (Código 18) C.E.S.P. N° 29202002098019 Fecha de Vto. 31/05/2018 Monto IVA discriminado no debe computarse como Crédito Fiscal Autorizado a pagar en bancos hasta 10/07/2018, con posterioridad puede ser cancelada en bocas de pago de EDET S.A. o en Centro de Pagos de Amadeo Jacques 92 | |
| Valor Agregado Distribución | \$ 45,05 |
| Sr. Cliente la variación del consumo facturado respecto del período anterior es un 0% y respecto igual período año anterior es un 0% | |

| SERVICIO | Vencimiento | Corte de Suministro |
|---------------|------------------------|---------------------|
| 621559 | 19/06/2018 | 10/07/2018 |
| Total Factura | Saldo Factura Anterior | Total a Pagar |
| \$ 153,00 | \$ 102,00 | \$ 255,00 |

| DATOS SERVICIO | | | | |
|----------------|----------------|------|-----|------|
| Administración | Sucursal | Zona | Mza | Lado |
| MONTEROS | TARI DEL VALLE | 6373 | 3 | |

| Distrito | Ruta | Folio | Tarifa | Lect. x | Medidor Nro |
|----------|------|-------|--------|---------|-------------|
| 680 | 2576 | 9397 | T1R | 1 | 3554471 |

| Fecha de Emisión | Período | Próximo Vencimiento |
|------------------|---------|---------------------|
| 31/05/2018 | 03/2018 | 21/08/2018 |

| Fecha Lectura | Actual | Anterior |
|---------------|------------|------------|
| | 22/05/2018 | 20/03/2018 |

| Observaciones | |
|-------------------------------------|--|
| **Cod.Pago(Banelco/Link): 060621559 | |

| Otros Conceptos | |
|--------------------------------|---------|
| Concepto | Importe |
| ResERSEPT790/16:Inv.Oblig.Tpte | 0,00 |
| Aporte TIS-Resol. N° 481/ME | 0,60 |
| Neto de Redondeo | 0,27 |
| SUBTOTAL NO GRAVADO | |
| \$ 0,27 | |
| SUBTOTAL GRAVADO | |
| \$ 47,15 | |

| Impuestos y Tasas | |
|--------------------------------|---------|
| Concepto | Importe |
| Imp. Nac. Ley 25.413 | 1,50 |
| Docto. N° 081/2017 | 95,00 |
| TIC-Art. 63 Ley 6608 actualiz. | 0,68 |
| IVA CONS FINAL | 9,90 |

| Total Factura | 153,00 |
|---------------|--------|
|---------------|--------|

| Descripción de la Deuda | | Recargo de la Factura emitida Pago Fuera de Término (Sin IVA) | |
|-------------------------|-------|--|------|
| | Hasta | 10 días | 2,30 |
| | Hasta | 20 días | 4,59 |
| | Hasta | 30 días | 7,65 |



EMPRESA DE DISTRIBUCIÓN ELÉCTRICA DE TUCUMÁN S.A.
Av. Avellaneda 205 / San Miguel de Tucumán
IVAR. Inscripto / CUIT N° 30-65865024-2 / I. Brutos N° 345530
ANSES N° 658650024 / Inicio de Actividad 01/01/93



01004388287200025500181919

| SERVICIO | Período | Factura Nro | Vencimiento |
|----------|---------|---------------|-------------|
| 621559 | 03/2018 | 0097-43882872 | 19/06/2018 |

| Total Factura | Saldo Factura Anterior | Total a Pagar |
|---------------|------------------------|---------------|
| \$ 153,00 | \$ 102,00 | \$ 255,00 |



EMPRESA DE DISTRIBUCION ELECTRICA DE TUCUMAN S.A. | Av. Avellaneda 205 | Tucumán
IVA Responsable Inscripto | CUIT N° 30-65865024-2 | Ingresos Brutos N° 345530 | ANSeS N° 658650024 | Inicio de Actividad 01/01/93

Factura Nro
0097-44342989
COPIA

82

DATOS CLIENTE

Fecha de consulta/impresión 06/03/2024 11:20

| Apellido y Nombre | DNI / CUIT |
|--------------------|---------------|
| IPARRAGUIRRE PAULA | 31322977 |
| | Condicion IVA |
| | CF |

| Domicilio de Cobro | Localidad |
|--------------------|-------------------|
| Sms 3816986738 | Adhiere Fact.Dig. |

| Domicilio de Suministro | Localidad |
|---|--------------|
| Ba.La Orejera Los Cruces - Pasando Set 4946 - Primer Casa Mano Derecha- | T. DEL VALLE |

| Detalle de Consumo de Energía | | | Potencia - kW | |
|-------------------------------|--------|----------|---------------|------------|
| Energía | Estado | | Consumo | Contratada |
| | Actual | Anterior | | |
| Activa - kWh | 0 | 0 | 0 | |
| Reactiva - kVArh | 0 | 0 | | Cos Phi |



| Energía Eléctrica | |
|-------------------|---------|
| Concepto | Importe |
| Cargo Fijo | 48,53 |

EDET INFORMA

Comprobante Liquidación Servicios Públicos B (Código 18)
C.E.S.P. N° 29292002183311 Fecha de Vto. 31/07/2018
Monto IVA discriminado no debe computarse como Crédito Fiscal
Autorizado a pagar en bancos hasta 11/09/2018, con posterioridad puede ser cancelada en bocas de pago de EDET S.A. o en Centro de Pagos de Amadeo Jacques 92
Valor Agregado Distribución \$ 48,53
Sr. Cliente la variación del consumo facturado respecto del periodo anterior es un 0% y respecto igual periodo año anterior es un 0%

SERVICIO

621559

Vencimiento

21/08/2018

Corte de Suministro

11/09/2018

| Total Factura | Saldo Factura Anterior | Total a Pagar |
|---------------|------------------------|---------------|
| \$ 403,00 | | \$ 403,00 |

DATOS SERVICIO

| Administración | Sucursal | Zona | Mza | Lado |
|----------------|---------------|------|-----|------|
| MONTEROS | TAR DEL VALLE | 6373 | 3 | |

| Distrito | Ruta | Folio | Tarifa | Lect. x | Medidor Nro |
|----------|------|-------|--------|---------|-------------|
| 680 | 2576 | 9397 | T1R | 1 | 3554471 |

| Fecha de Emisión | Periodo | Próximo Vencimiento |
|------------------|---------|---------------------|
| 31/07/2018 | 04/2018 | 19/10/2018 |

| Fecha Lectura | Actual | Anterior |
|---------------|------------|------------|
| | 20/07/2018 | 22/05/2018 |

Observaciones

**Cod.Pago(Banelco/Link): 060621559

| Otros Conceptos | |
|--------------------------------|---------|
| Concepto | Importe |
| ResERSEPT790/16:Inv.Oblig.Tpte | 0,00 |
| TAS REHAB 43435356 2018-2 | 109,10 |
| Aporte TIS-Resol. N° 481/ME | 0,60 |
| Rec.Punitorio 43435356 2018-2 | 10,20 |
| Neto de Redondeo | -0,39 |

SUBTOTAL NO GRAVADO \$ -0,39
SUBTOTAL GRAVADO \$ 170,07

Impuestos y Tasas

| Concepto | Importe |
|--------------------------------|---------|
| Imp. Nac. Ley 25.413 | 1,64 |
| TIC-Art. 63 Ley 6608 actualiz. | 0,73 |
| IVA CONS FINAL | 35,71 |
| Prorratio A Público | 196,88 |

Total Factura

403,00

Descripción de la Deuda

Recargo de la Factura emitida
Pago Fuera de Término (Sin IVA)

| Hasta | Días | Importe |
|-------|---------|---------|
| Hasta | 10 días | 6,05 |
| Hasta | 20 días | 12,09 |
| Hasta | 30 días | 20,15 |



EMPRESA DE DISTRIBUCIÓN ELÉCTRICA DE TUCUMÁN S.A.
Av. Avellaneda 205 / San Miguel de Tucumán
IVAR. Inscripto / CUIT N° 30-65865024-2 / I. Brutos N° 345530
ANSeS N° 658650024 / Inicio de Actividad 01/01/93



01004434298900040300182546

SERVICIO

621559

Periodo

04/2018

Factura Nro

0097-44342989

Vencimiento

21/08/2018

| Total Factura | Saldo Factura Anterior | Total a Pagar |
|---------------|------------------------|---------------|
| \$ 403,00 | | \$ 403,00 |



EMPRESA DE DISTRIBUCIÓN ELÉCTRICA DE TUCUMÁN S.A. | Av. Avellaneda 205 | Tucumán
IVA Responsable Insripto | CUIT N° 30-65865024-2 | Ingresos Brutos N° 345530 | ANSeS N° 658650024 | Inicio de Actividad 01/01/93

Factura Nro
0097-45413682
COPIA

DATOS CLIENTE

Fecha de consulta/impresión 06/03/2024 11:21

| Apellido y Nombre | DNI / CUIT |
|--------------------|---------------|
| IPARRAGUIRRE PAULA | 31322977 |
| | Condicion IVA |
| | CF |

| Domicilio de Cobro | Localidad |
|--------------------|-------------------|
| Sms 3816986738 | Adhiere Fact.Dig. |

| Domicilio de Suministro | Localidad |
|--|--------------|
| Bd.La Ovejera Los Cruces - Pasando Set 4946 - Primer Casa Mano Derecha.- | T. DEL VALLE |

| Detalle de Consumo de Energía | | | Potencia - kW | |
|-------------------------------|--------|----------|---------------|------------|
| Energía | Estado | | Consumo | Contratada |
| | Actual | Anterior | | |
| Activa - kWh | 0 | 0 | 0 | |
| Reactiva - kVarh | 0 | 0 | | Cos Phi |

Evolución del Consumo



Energía Eléctrica

| Concepto | Importe |
|-----------------------------|---------|
| Cargo Fijo | 59,60 |
| Ajuste Resol. ERSEPT 563/18 | -0,66 |

EDET INFORMA

Comprobante Liquidación Servicios Públicos B (Código 18)
C.E.S.P. N° 29482002363179 Fecha de Vto. 07/12/2018
Monto IVA discriminado no debe computarse como Crédito Fiscal
Autorizado a pagar en bancos hasta 09/01/2019, con posterioridad puede ser cancelada en bocas de pago de EDET S.A. o en Centro de Pagos de Amadeo Jacques 92

Valor Agregado Distribución \$ 58,94

Sr. Cliente la variación del consumo facturado respecto del periodo anterior es un 0% y respecto igual periodo año anterior es un 0%

SERVICIO

621559

Vencimiento

19/12/2018

Corte de Suministro

09/01/2019

| Total Factura | Saldo Factura Anterior | Total a Pagar |
|---------------|------------------------|---------------|
| \$ 420,40 | | \$ 420,40 |

DATOS SERVICIO

| Administración | Sucursal | Zona | Mza | Lado |
|----------------|---------------|------|-----|------|
| MONTEROS | TAR DEL VALLE | 6373 | 3 | |

| Distrito | Ruta | Folio | Tarifa | Lect. x | Medidor Nro |
|----------|------|-------|--------|---------|-------------|
| 680 | 2576 | 9397 | T1R | 1 | 3554471 |

| Fecha de Emisión | Periodo | Próximo Vencimiento |
|------------------|---------|---------------------|
| 01/12/2018 | 06/2018 | 19/02/2019 |

| Fecha Lectura | Actual | Anterior |
|---------------|------------|------------|
| | 23/11/2018 | 19/09/2018 |

Observaciones

**Cod.Pago(Banelco/Link): 060621559



Otros Conceptos

| Concepto | Importe |
|--------------------------------|---------|
| Ajuste Ley N° 25413 | -0,68 |
| ResERSEPT790/16:Inv.Oblig.Tpte | 0,00 |
| Aporte TIS-Resol. N° 481/ME | 0,60 |
| Neto de Redondeo | 0,20 |

SUBTOTAL NO GRAVADO \$ 0,20
SUBTOTAL GRAVADO \$ 59,44

Impuestos y Tasas

| Concepto | Importe |
|--------------------------------|---------|
| Imp. Nac. Ley 25.413 | 0,58 |
| TIC-Art. 63 Ley 6608 actualiz. | 0,88 |
| IVA CONS FINAL | 12,48 |
| Prorratio A Público | 347,40 |

Total Factura 420,40

Descripción de la Deuda

Recargo de la Factura emitida
Pago Fuera de Término (Sin IVA)

| Hasta | Días | Importe |
|-------|---------|---------|
| Hasta | 10 días | 6,31 |
| Hasta | 20 días | 12,61 |
| Hasta | 30 días | 21,02 |



EMPRESA DE DISTRIBUCIÓN ELÉCTRICA DE TUCUMÁN S.A.
Av. Avellaneda 205 / San Miguel de Tucumán
IVAR. Insripto / CUIT N° 30-65865024-2 / I. Brutos N° 345530
ANSeS N° 658650024 / Inicio de Actividad 01/01/93



01004541368200042040190091

| SERVICIO | Periodo | Factura Nro | Vencimiento |
|----------|---------|---------------|-------------|
| 621559 | 06/2018 | 0097-45413682 | 19/12/2018 |

| Total Factura | Saldo Factura Anterior | Total a Pagar |
|---------------|------------------------|---------------|
| \$ 420,40 | | \$ 420,40 |



Factura Nro
0097-45921753
COPIA

(84)

DATOS CLIENTE

Fecha de consulta/impresión 06/03/2024 11:21

| | | |
|----------------------|-------------------------------|----------------------------|
| SERVICIO | Vencimiento | Corte de Suministro |
| 621559 | 19/02/2019 | 12/03/2019 |
| Total Factura | Saldo Factura Anterior | Total a Pagar |
| \$ 335,00 | | \$ 335,00 |

| DATOS SERVICIO | | | | |
|----------------|----------------|------|-----|------|
| Administración | Sucursal | Zona | Mza | Lado |
| MONTEROS | TAJI DEL VALLE | 6373 | 3 | |

| Distrito | Ruta | Folio | Tarifa | Lect. x | Medidor Nro |
|----------|------|-------|--------|---------|-------------|
| 680 | 2576 | 9397 | T1R | 1 | 3554471 |

| | | |
|------------------|------------|---------------------|
| Fecha de Emisión | Período | Próximo Vencimiento |
| 31/01/2019 | 01/2019 | 22/04/2019 |
| Fecha Lectura | Actual | Anterior |
| | 22/01/2019 | 23/11/2018 |

Evolución del Consumo



Energía Eléctrica

| Concepto | Importe |
|------------|---------|
| Cargo Fijo | 59.60 |

Otros Conceptos

| Concepto | Importe |
|--------------------------------|---------|
| ResERSEPT790/16:Inv.Oblig.Tpte | 0,00 |
| Aporte TIS-Resol. N° 481/ME | 0,60 |
| Neto de Redondeo | -1,86 |

| | |
|---------------------|----------|
| SUBTOTAL NO GRAVADO | \$ -1,86 |
| SUBTOTAL GRAVADO | \$ 60,80 |

EDET INFORMA

Comprobante Liquidación Servicios Públicos B (Código 18)

C.E.S.P. Nº 30032002434574 Fecha de Vto. 31/01/2019

Monto IVA discriminado no debe computarse como Crédito Fiscal

Autorizado a pagar en bancos hasta 12/03/2019, con posterioridad puede ser cancelada en bocas de pago de EDET S.A. o en Centro de Pagos de Amadeo Jacques

| | |
|-----------------------------|----------|
| Valor Agregado Distribución | \$ 59.60 |
|-----------------------------|----------|

Sr. Cliente la variación del consumo facturado respecto del periodo anterior es un 0% y respecto igual periodo año anterior es un 0%

Impuestos y Tasas

| Concepto | Importe |
|--------------------------------|---------|
| Imp. Nac. Ley 25.413 | 0,60 |
| TIC-Art. 63 Ley 6608 actualiz. | 0,89 |
| IVA CONS FINAL | 12,77 |
| Prorratio A. Público | 262,40 |

| | |
|---------------|--------|
| Total Factura | 335.00 |
|---------------|--------|

Descripción de la Deuda

Recargo de la Factura emitida
Pago Fuera de Término (Sin IVA)

| | | |
|-------|---------|-------|
| Hasta | 10 días | 5,03 |
| Hasta | 20 días | 10,05 |
| Hasta | 30 días | 16,75 |



01004592175300033500190713

| SERVICIO | Periodo | Factura Nro | Vencimiento |
|----------|---------|---------------|-------------|
| 621559 | 01/2019 | 0097-45921753 | 19/02/2019 |

| Total Factura | Saldo Factura Anterior | Total a Pagar |
|---------------|------------------------|---------------|
| \$ 335,00 | | \$ 335,00 |