

Documentacion

- [Información de Interés - Definiciones Básicas.pdf](#)
- [Unidad de Informacion Financiera\\_Resolucion UIF 50\\_2013.pdf](#)
- [Plan Mi VW - Anexo Cuota Reducida 80-20.pdf](#)
- [Plan Mi VW - Anexo Datos Personales del Suscriptor.pdf](#)
- [Plan Mi VW - Anexo Prorratio Impuesto de Sellos.pdf](#)
- [Plan Mi VW - UIF- Declaracion Jurada.pdf](#)
- [Plan Mi VW - Anexo Domicilio Electronico.pdf](#)
- [Plan Mi VW - Anexo Certificado de Adjudicacion IGJ.pdf](#)
- [Plan Mi VW - Anexo Cuota Reducida 60-40.pdf](#)
- [Plan Mi VW - Formulario Adhesion Debito Automatico - Pago Directo .pdf](#)
- [Plan Mi VW - Anexo Cuota Reducida 70-30.pdf](#)
- [Plan Mi VW - Anexo Gastos de Entrega .pdf](#)
- [Plan Mi VW - Anexo Consentimiento Informado.pdf](#)
- [Plan Mi VW - Anexo Seguro de Vida.pdf](#)
- [Solicitud de Adhesion\\_Sin valor comercial.pdf](#)
- [Plan Mi VW - Anexo UIF Personas Juridicas .pdf](#)
- [Plan Mi VW - Anexo UIF Personas Fisicas.pdf](#)
- [Plan Mi VW - Anexo Diferimiento de Alicuota.pdf](#)
- [Plan Mi VW - Anexo Derechos y Cargos.pdf](#)
- [Plan Mi VW - Anexo Adjudicacion Asegurada en Cuotas 8 12 o 24 - TCross Tera y Nivus 70-30.pdf](#)





LA NACION > Economía

# LN | movilidad

## Se desplomó 52% la venta de autos 0km en abril y acumula ocho meses de caída

2 de mayo de 2019 • 15:12

🕒 1' Actualizado el 12 de febrero de 2021



En abril, se patentaron 37.257 unidades, un 4,8% menos que en marzo

Ricardo Pristupluk / LA NACION - Archivo



Inicio



Secciones



Foodit



Club LN



Ingresar

concreto se patentaron 37.257 unidades contra los 77.601 vehículos del cuarto mes de 2018.

Con respecto a **marzo**, en tanto, las ventas cayeron un 4,8%. En ese mes se patentaron 39.116 unidades.

---

## PATENTAMIENTO MENSUAL DE AUTOS

Hacé click y arrastrá el mouse en el área seleccionada para más detalle

---



---

Actualizado al: 30/09/2025 22:36:22 | Fuente: ACARA | Descargar datos en: [CSV](#) - [XML](#) - [XLS](#) -

El acumulado del primer cuatrimestre es de 176.596, lo que muestra una baja del 50% frente a las 353.156 unidades del mismo período de 2018.

"Lo primero que hay que decir es que estamos comparando contra lo que fue el mejor primer semestre de la historia, el de 2018, una situación estadística que distorsiona", explicó el presidente de la Asociación de Concesionarios de Automotores de la República Argentina (Acara), Ricardo Salomé.

Y en este sentido afirmó que la caída en la actividad "encontró un piso".

"Observamos algunos indicios de que a partir de ahora se podrá retomar lentamente la senda de la recuperación. Ya estamos trabajando junto a los funcionarios nacionales del área y de las provincias para poder materializarlo", completó Salomé.

Las marcas que lideraron los patentamientos en abril fueron Renault (con 5751 unidades), Volkswagen (con 5485 vehículos), Toyota (con 4704), Ford (con 4074) y Chevrolet (con 4061).

Los cinco modelos más patentados estuvieron encabezados por la Toyota Hilux, con 2234 patentamientos; el Chevrolet Onix, con 1429, el Volkswagen Gol, con 1137 unidades; el Toyota Etios, con 1076 vehículos; y el Renault KWID, con 1076 patentamientos.

Por otro lado, el patentamiento de motos también mostró una caída en abril del 52,2% en la comparación interanual y del 5,6% con respecto a marzo pasado. En total se patentaron 29.930 motovehículos durante el cuarto mes del año.



Inicio



Secciones



Foodit



Club LN



Ingresar

# PATENTAMIENTO DE MOTOVEHÍCULOS

Hacé click y arrastrá el mouse en el área seleccionada para más detalle

cifras mensuales



■ Patentamiento de motovehículos

Actualizado al: 01/10/2025 15:04:23 | Fuente: Acara | Descargar datos en: [CSV](#) - [XML](#) - [XLS](#) -

Honda encabezó el ranking con 6023 unidades, seguida por Motomel con 4304. En la lista sigue Corven con 3743 patentamientos, Zanella con 3366 unidades y Gilera con 2569.

LA NACION

LN | **movilidad**

Conforme a  The Trust Project >



Inicio



Secciones



Foodit



Club LN



Ingresar

# COMUNIDAD DE *negocios*

## Newsletter

### [Comunidad de Negocios >](#)

Todo sobre la actualidad económica y las claves del mundo de los negocios.

RECIBIR NEWSLETTER

## Te puede interesar

---



Inicio



Secciones



Foodit



Club LN



Ingresar



LA NACION > Economía

# LN | movilidad

## Para la UADE, la Argentina es el país donde más difícil resulta comprar un 0Km

31 de mayo de 2019 • 09:58

🕒 1' Actualizado el 12 de febrero de 2021



**María Julieta Rumi**

LA NACION



Según un estudio de la UADE, se necesitan aproximadamente 26 sueldos para obtener un vehículo en el país

Ricardo Pristupluk - Archivo



Inicio



Secciones



Foodit



Club LN



Ingresar

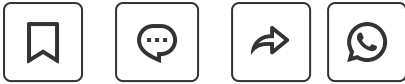

Si bien el precio de los **autos** en la Argentina está dentro del promedio mundial en dólares, la devaluación del año pasado hizo que se convirtiera en un bien muy difícil de alcanzar en función del ingreso. Es que hoy se necesitan aproximadamente 26 sueldos para comprar un vehículo contra los entre 4 y 6 que se requieren, por ejemplo, en países Estados Unidos, Australia y Alemania.

El dato surge de un informe de investigación de la Universidad Argentina de la Empresa (UADE), que compara lo que cuesta un **Volkswagen Golf 1.4** de características básicas en distintos países.

Para el caso argentino, el valor del auto es de US\$23.810, que lo ubica dentro del promedio mundial (entre US\$20.000 y US\$25.000). Por su parte, Brasil se ubica por encima de la media, (US\$29.219) e India por debajo (US\$11.300).

Si bien el precio muestra escasa dispersión, las diferencias aumentan cuando se considera el ingreso necesario para comprar el mismo auto. Por ejemplo, en Estados Unidos, Australia o Alemania hacen falta entre 4 y 6 ingresos promedio (el dato surge de dividir el PBI per cápita por 12) para comprar un automóvil. Con esta métrica, la Argentina es el país en el que más ingresos se necesitan.

Esto se debe, según la institución que realizó el estudio, a que la devaluación de 2018 licuó los salarios, mientras el precio de los autos acompañó en gran medida la depreciación del tipo de cambio. Así, en la Argentina se necesitan 26 salarios promedio para llegar al mismo resultado, mientras que en el Reino Unido hacen falta 7 y en Rusia, 9,6 salarios.

## Impuestos

En la Argentina, los impuestos directos e indirectos que gravan a los autos representan el 54,8% del precio neto, si se toma en cuenta todo lo que debe pagar el propietario durante el primer año de uso



Inicio



Secciones



Foodit



Club LN



Ingresar



En la comparación con otros países, Brasil soporta una carga del 30,4%; España, del 17,3%; Alemania, del 16%; Reino Unido, del 9,9%; y Estados Unidos, 7,5%.

"La mayor carga tributaria en la Argentina es un factor fundamental para explicar el mayor precio que en otros mercados de tamaño comparable y que también cuentan con una industria automotriz con un *know-how* acumulado", afirmaron.

En cuanto a la perspectiva futura, desde la UADE aseguraron que "los precios de los automóviles seguirán acompañando el ritmo de la devaluación y será necesario esperar la recomposición del poder adquisitivo para reducir el ratio salario/precio que facilita el acceso a un 0 km".

Por **María Julieta Rumi**

---

**LN | movilidad**

Conforme a  **The Trust Project** >

---

**Últimas Noticias**

---



Inicio



Secciones



Foodit



Club LN



Ingresar

El Cronista • Economía y Política • Acara

# El Gobierno subsidiará la compra de autos 0 km para incentivar al sector

El Gobierno y las automotrices están terminando de definir un plan con el que buscan robustecer el alicaído nivel de ventas de automóviles nuevos.

**David Cayón**

Actualizado el 3 de Junio de 2019

**La venta de autos 0 km no para de caer.** Según los datos que difundió hoy la Asociación de Concesionarios de Automotores de la República Argentina (**ACARA**) el número de vehículos patentados **durante mayo cayó un 56%** en comparación con el mismo mes del año anterior.

Durante el mes pasado las concesionarias de 0 km lograron comercializar 36.610 unidades, un fuerte caída si se tiene en cuenta que en mayo del año pasado habían vendido 83.200 unidades. Asimismo, si se toman los números de venta de los **primeros cinco meses** de 2019, el acumulado muestra que se llevan patentados 213.271 unidades nuevas, lo que muestra **una caída de 51,1%** contra las 436.356 unidades que habían comercializado en el mismo período de 2018.

Frente a esto, y con la intención de **incentivar la venta de 0 km** y, de alguna manera, intentar reanimar la producción de los mismo, el **gobierno nacional** está terminando de cerrar una línea de **subsidio para comercialización de unidades nuevas**.

Fuentes del sector explicaron a *El Cronista* que el **Ministerio de Producción y Trabajo** está **negociando** con cada una de las terminales automotrices para cerrar un acuerdo en el que **las partes pondrán fondos** para impulsar las ventas a través de bonificaciones que bajen los precios.

"**Se está discutiendo una línea de subsidio** compartido en donde el Estado y las terminales aporten para dar un beneficio al comprador", señaló una fuente del sector.

"Hasta ahora lo que se viene conversando es que **el Gobierno pone \$ 20.000** por cada unidad de **hasta \$ 750.000 y \$ 40.000** para los que están **entre \$ 750.000 y 1.500.000**. Por el lado de **las terminales que se sumen**, el acuerdo implicaría que deberá **aportar una bonificación de la misma suma** o mas en línea a las bonificaciones q este haciendo". agregó

Aunque entre los concesionarios circula la versión que el ministro Dante Sica lo podría **anunciar durante esta semana** -se especula que sea el miércoles- desde las terminales **automotrices desconfían** que se pueda cumplir con ese plazo ya que "como es un tema comercial, las **negociaciones son uno a uno con cada una de las marcas**, y eso lleva tiempo".



LA NACION &gt; Economía

## El último mes de 2015 tuvo la inflación más alta en casi dos años

De acuerdo con el dato de la Ciudad de Buenos Aires, que hoy recomendará el Indec, diciembre mostró un alza de 3,9%

14 de enero de 2016 •

1' Actualizado el 10 de septiembre de 2020

LA NACION



En 2015, la inflación oficial que releva el gobierno porteño fue de 26,9%. Sin embargo, tras la devaluación del peso, los precios se dispararon en diciembre, y la inflación de ese mes llegó a 3,9%, la más alta en los últimos dos años, según los datos que elabora la Dirección de Estadística de la Ciudad.

El dato adquiere aun más importancia si se tiene en cuenta que ayer el Ministerio de Hacienda y Finanzas decretó que el coeficiente de estabilización de referencia (CER) se actualizará por el dato de inflación de la Ciudad de Buenos Aires (ver aparte). Además, la directora técnica del Indec, Graciela Bevacqua, recomendará hoy, en conferencia de prensa, el uso de ese índice y el de la provincia de San Luis para no perder una referencia real en medio del proceso de normalización que encara el instituto y antes de las negociaciones paritarias.

El aumento del 3,9% que informó ayer el organismo estadístico porteño para diciembre constituye el mayor incremento desde el 4,4% con que había cerrado



Inicio



Secciones



Foodit



Club LN



Ingresar

de asumir -Axel Kicillof en 2014 y Alfonso Prat-Gay, ahora-, en un proceso de fuerte atraso cambiario y con marcadas distorsiones en ese mercado.

La suba de diciembre también significa un nuevo récord para los últimos dos años si se la compara con el índice que elabora el Congreso tomando en cuenta las mediciones de las principales consultoras privadas. En este caso, para encontrar un aumento superior en el costo de vida también hay que retrotraerse hasta febrero de 2014, cuando la inflación minorista trepó al 4,3%.

Con el dato de diciembre, para el gobierno porteño 2015 cerró con un aumento en el costo de vida que, no obstante, representa una desaceleración frente al 38% con que había terminado 2014. El dato está en línea con el 26,6% que mostró 2013.

Por rubros, el fuerte salto de la inflación de diciembre (noviembre había cerrado con una suba del 2%) se explica básicamente por los aumentos de algunos productos de primera necesidad.

"El comportamiento de los bienes respondió fundamentalmente a los incrementos en los precios de los alimentos, en particular la carne vacuna, junto con las fuertes alzas en los medicamentos", señaló el informe oficial.

De acuerdo con esa medición, el rubro Carnes y derivados tuvo en el último mes del año un alza de 14,2%, y de esta manera acumuló en doce meses un aumento del 37%, es decir, diez puntos por encima de la evolución de la inflación.

Según la estadística porteña, el kilo de asado pasó en un mes de un precio promedio de \$ 86,2 a \$ 102,6, mientras un corte más popular como la paleta saltó de 81,9 a 92,5 pesos. El precio de los productos farmacéuticos, por su parte, aumentó 18,8% en diciembre y acumuló una suba de 42,2% en el año, superando, también, el alza del costo de vida.

## Nuevas referencias



Inicio



Secciones



Foodit



Club LN



Ingresar

tarifas y cerca de las paritarias, el Indec advirtió que no podrá contar con un dato oficial propio por "unos meses".

Según pudo saber LA NACION de fuentes oficiales, Bevacqua recomendará hoy a los usuarios la utilización de los índices de inflación que elaboran la Ciudad de Buenos Aires y la provincia de San Luis. "Serán sólo esos dos, sin que eso implique descalificar a ninguno", afirmaron en el organismo. No habrá un promedio entre ambos índices como se indicó alguna vez. "Cada usuario tomará el que quiera", agregaron en el instituto, que no publica indicadores desde mediados de diciembre.

### IPC CABA

Hacé click y arrastrá el mouse en el área seleccionada para más detalle

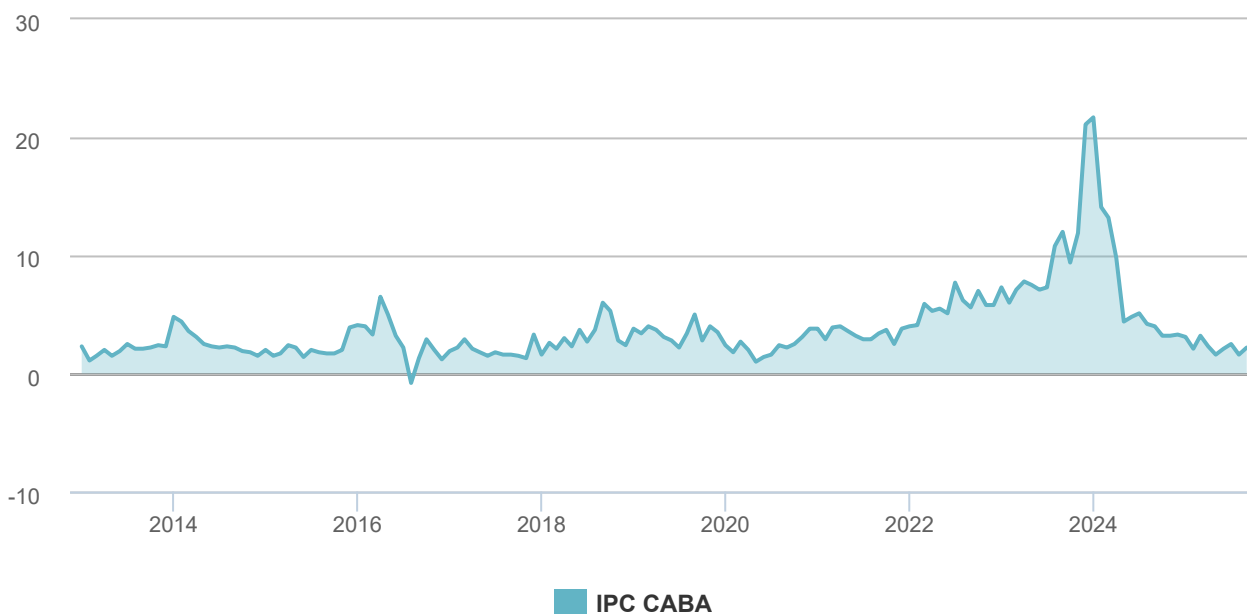

Actualizado al: 30/10/2025 | Fuente: Dirección de Estadísticas y Censos (GCABA) | Descargar datos en: [CSV](#) - [XML](#) - [XLS](#) -

**3,9%****Mes caliente**

Fue la inflación de diciembre, según los datos de la Dirección de Estadística de la Ciudad de Buenos Aires

**Disparada**

Se trata del índice mensual más alto en casi dos años, desde febrero de 2014, cuando Kicillof devaluó

**26,9%****Alza anual**

Fue la variación en 2015. El Gobierno espera que este año esté entre 20 y 25%

**Índice oficial**

El Indec recomendará hoy en conferencia de prensa el uso de los indicadores de la Ciudad y de San Luis

**7/12****Suspensión**

Fue el día que se decidió discontinuar el CER. Ayer se informó que se actualizará con el índice porteño

**Créditos hipotecarios**

Inicio



Secciones



Foodit



Club LN



Ingresar

# Trámites a Distancia Autoahorro VW.

[Inicio](#) / [Trámites](#) / [Formulario de Diferimiento de Cuota](#)

## Formulario de Diferimiento de Cuota

Para iniciar el trámite por favor complete los siguientes datos

Grupo

0000

Orden

000

CUIT

Ingresar CUIL o CUIT

Email

Ingresar email





Autoahorro  
Tu Plan

Mi Plan

# Listado de Preguntas Frecuentes

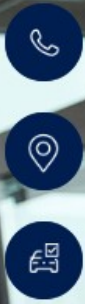

[Conceptos Generales del Plan](#)

[Suscripción](#)

[Cuotas](#)

[Formación de Grupos](#)

[Adjudicaciones](#)

[Seguros](#)

[Cesiones](#)

**Conceptos Generales del Plan**

¿Qué pasa si dejo de pagar las cuotas del plan? 

¿Si mi plan se rescinde o renuncio al mismo, cuándo y cómo se recuperan los fondos? 

¿Cómo se calculan los fondos que debo recibir una vez finalizado mi plan? 

¿Qué trámite debo hacer cuando termino de pagar las cuotas y ya tengo el auto? 

Si Autoahorro Volkswagen se atrasara en reintegrarme algún concepto que me corresponda, ¿Qué interés me abonará? 

Manual de Buenas Prácticas 



### Suscripción

¿Qué requisitos necesito para suscribirme a un plan de Autoahorro Volkswagen? 

¿Dónde me puedo suscribir? 

¿Puedo suscribir un plan a nombre de más de una persona o a nombre de una empresa? 

¿Qué modelos puedo suscribir? 

¿Puedo suscribir un plan directamente en Autoahorro Volkswagen? 

### Cuotas

¿Qué es el Valor Móvil? 

¿Qué conceptos se incluyen en la Cuota? 

¿Cómo me envían el cupón de pago? 



¿Por qué medio de pago puedo abonar las cuotas mensuales?



### Formación de Grupos

¿Cómo me entero cuando formé parte de un grupo?



### Adjudicaciones

¿Cómo me informo cuándo y dónde se realizarán los Actos de Adjudicación?



¿Qué condiciones debo cumplir para poder adjudicar el plan?



Figuro como ganador en el acto de adjudicación. ¿qué pasos debo seguir?



¿En qué consiste el Acto de Adjudicación?



¿Cuántas unidades se adjudican en cada grupo?



¿Cómo hago para licitar?



¿Cómo hago para licitar?



¿Qué es la adjudicación por licitación desierta?



¿Dónde y cuándo puedo averiguar los Resultados del Acto de Adjudicación de cada mes?



## Seguros

¿Puedo elegir compañía y tipo de cobertura de seguro de la unidad?



## Cesiones

---

### Sobre Autoahorro

- Tutoriales
- Nosotros
- Integridad y Compliance
- Preguntas Frecuentes
- Solicitud de Adhesión
- Gastos de Entrega Unidad Adjudicada
- Acto de Adjudicación
- Manual de Buenas Prácticas

### Información General

- Cuidate de las Estafas
- Defensa de las y los Consumidores
- Data Fiscal
- Términos y Condiciones de Uso
- Política de Privacidad
- Política de Cookies



Registro Nacional  
de Bases de Datos  
Personales



# Nueva Amarok

Disfrutá de la fuerza de la pick up más confortable del mercado.

Conocé más





# En Autoahorro queremos cuidarte de las estafas

Conocé más



<https://www.autoahorro.com.ar/Seccion/Estafas>

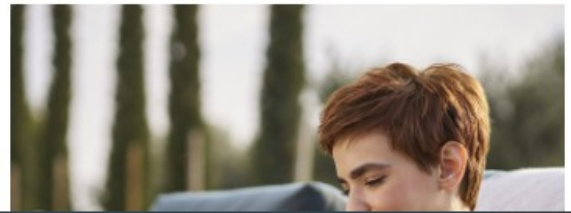

tenido con **A adjudicación Asegurada en Cuotas 8, 12 ó 24**



Nueva Amarok  
Disfrutá toda la fuerza de la pick-up más confortable del mercado



Un volkswagen para cada necesidad  
Conocé **Nuestros Planes**. Descubri cual es para vos

Taos  
**Tu próximo SUVW**



Mi Plan  
**Si ya tenés tu plan, registrate.**  
¡Es muy fácil!



Vencimientos  
Información importante sobre **Pagos y Vencimientos**



Información legal  
Mantenete actualizado sobre los **Aspectos Legales**

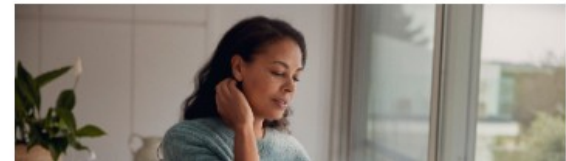





Adjudicaciones

Consultá información del **Acto de Adjudicación**

Pagos Online  
Conocé nuestras **alternativas de Pagos Online**



Concesionarios

Encontrá el **Concesionario más cercano**



Defensa del Consumidor

**Defensa de las y los Consumidores.**

Para reclamos Ingrese aquí



## Sobre Autoahorro

Tutoriales

Nosotros

<https://www.autoahorro.com.ar/Home/RedDeConcesionarios>

## Información General

Cuidate de las Estafas

Defensa de las y los Consumidores

Data Fiscal



Registro Nacional





# Interés General



[Reintegro de Haberes por Transferencia Bancaria](#)