

Programa Nacional Relevamiento Territorial de Comunidades Indígenas - Ejecución Ley N° 26.160

Comunidad Indígena del Pueblo Diaguita del Valle de Tafi

Personería Jurídica Res. N° 283/2006

Localidad Tafi del Valle, Departamentos Tafi del Valle, Famailla y Monteros. Tucumán. Argentina.

Anexo II: Territorio Comunitario de Ocupación Actual, Tradicional y Pública



INAI
INSTITUTO NACIONAL
DE ASUNTOS INDÍGENAS



Secretaría de Estado de
Derechos Humanos



TUCUMÁN



DEFENSORÍA
DEL PUEBLO
DE TUCUMÁN

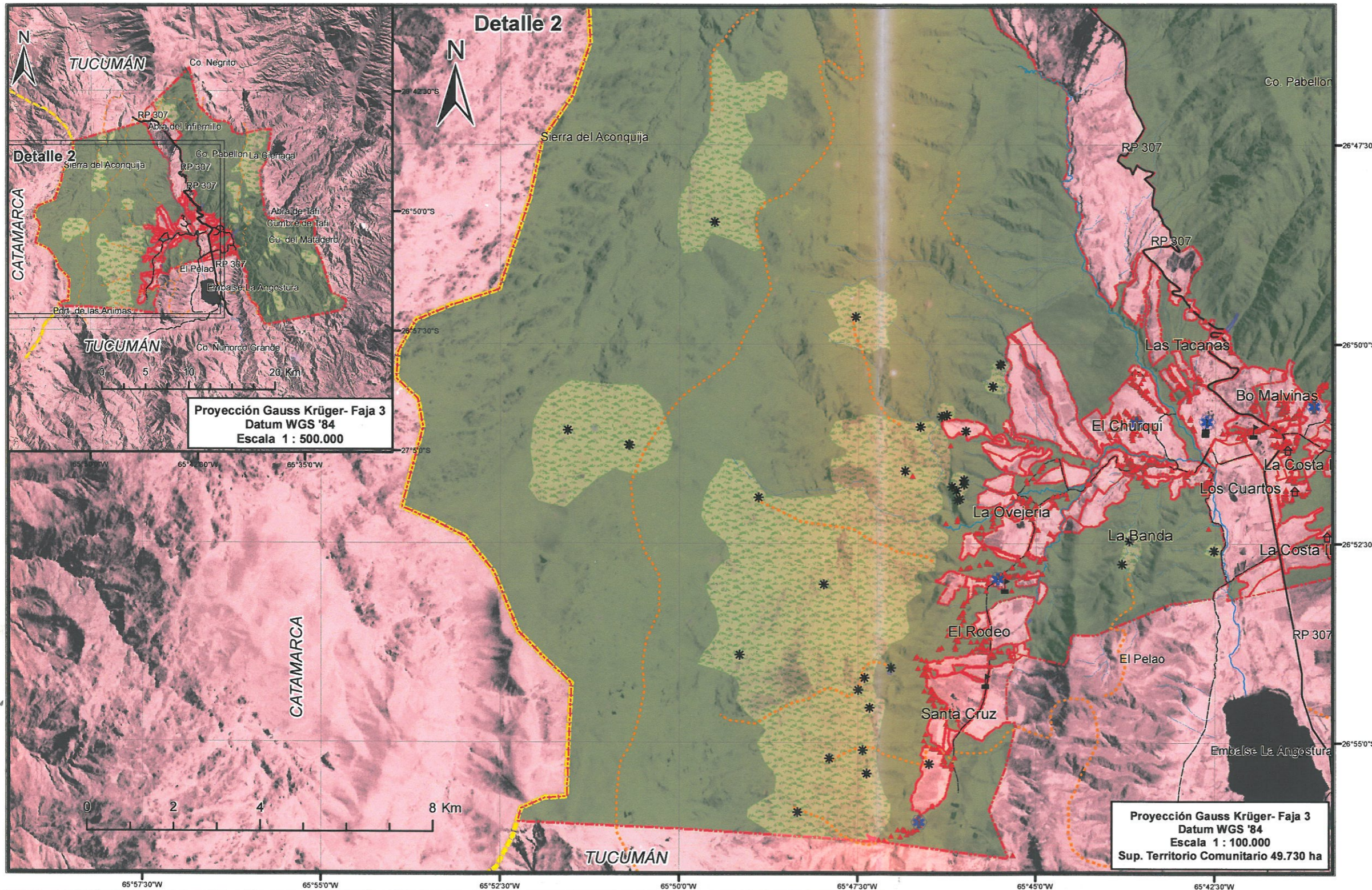

Proyección Gauss Krüger- Faja 3
Datum WGS '84
Escala 1 : 500.000

Proyección Gauss Krüger- Faja 3
Datum WGS '84
Escala 1 : 100.000
Sup. Territorio Comunitario 49.730 ha

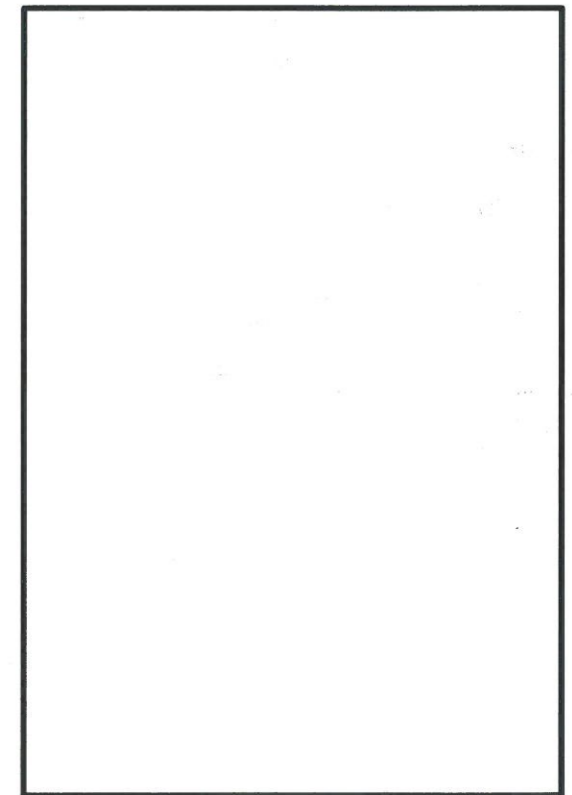
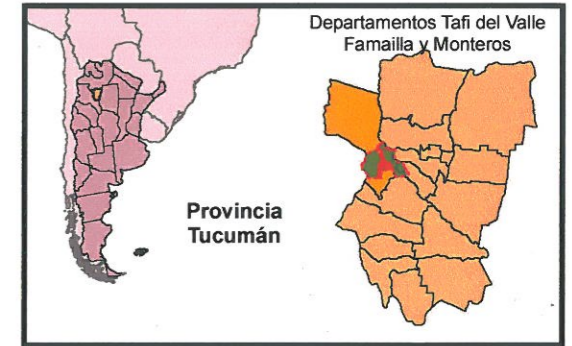

La cartografía del presente relevamiento se confeccionó según lo establecido en el Manual de Procedimientos del Sistema Jaguar, parte integrante del Programa Nacional Relevamiento Territorial de Comunidades Indígenas - Ejecución Ley N° 26.160.

Carlos Alberto Giobellina
Agrim. Carlos Alberto Giobellina
Coordinador Área de Georreferenciamiento
Programa Nacional Re. Te. C.I. - Tucumán
Relevamiento Julio de 2012

REFERENCIAS



TERRITORIO COMUNITARIO
DE OCUPACION ACTUAL
TRADICIONAL Y PUBLICA

MEJORAS

- ▲ Vivienda Comunero
- ⌂ Depósito
- 🏫 Escuela
- * Puesto Comunero
- 🏥 Puesto Sanitario

- Ruta Provincial Pavimento
- Ruta Provincial ripio
- Camino vecinal ripio
- ⋯ Sendero
- ~ Río
- ~ Arroyo

- ~ Limite Tucumán Catamarca
- ⊕ Abastecimiento de Agua
- 🌿 Pastoreo

Programa Nacional Relevamiento Territorial de Comunidades Indígenas - Ejecución Ley N° 26.160

Comunidad Indígena del Pueblo Diaguita del Valle de Tafi

Personería Jurídica Res. N° 283/2006

Localidad Tafi del Valle, Departamentos Tafi del Valle, Famaila y Monteros. Tucumán. Argentina.

Anexo cartográfico actualización de símbolos: Anexo II de OAT y P



INAI
INSTITUTO NACIONAL
DE ASUNTOS INDÍGENAS



Secretaría de Estado de
Derechos Humanos

TUCUMÁN



DEFENSORÍA
DEL PUEBLO
DE TUCUMÁN

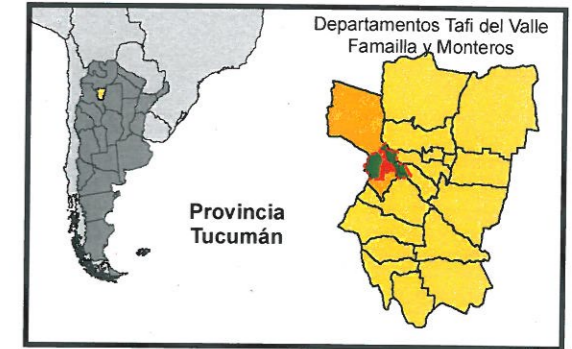
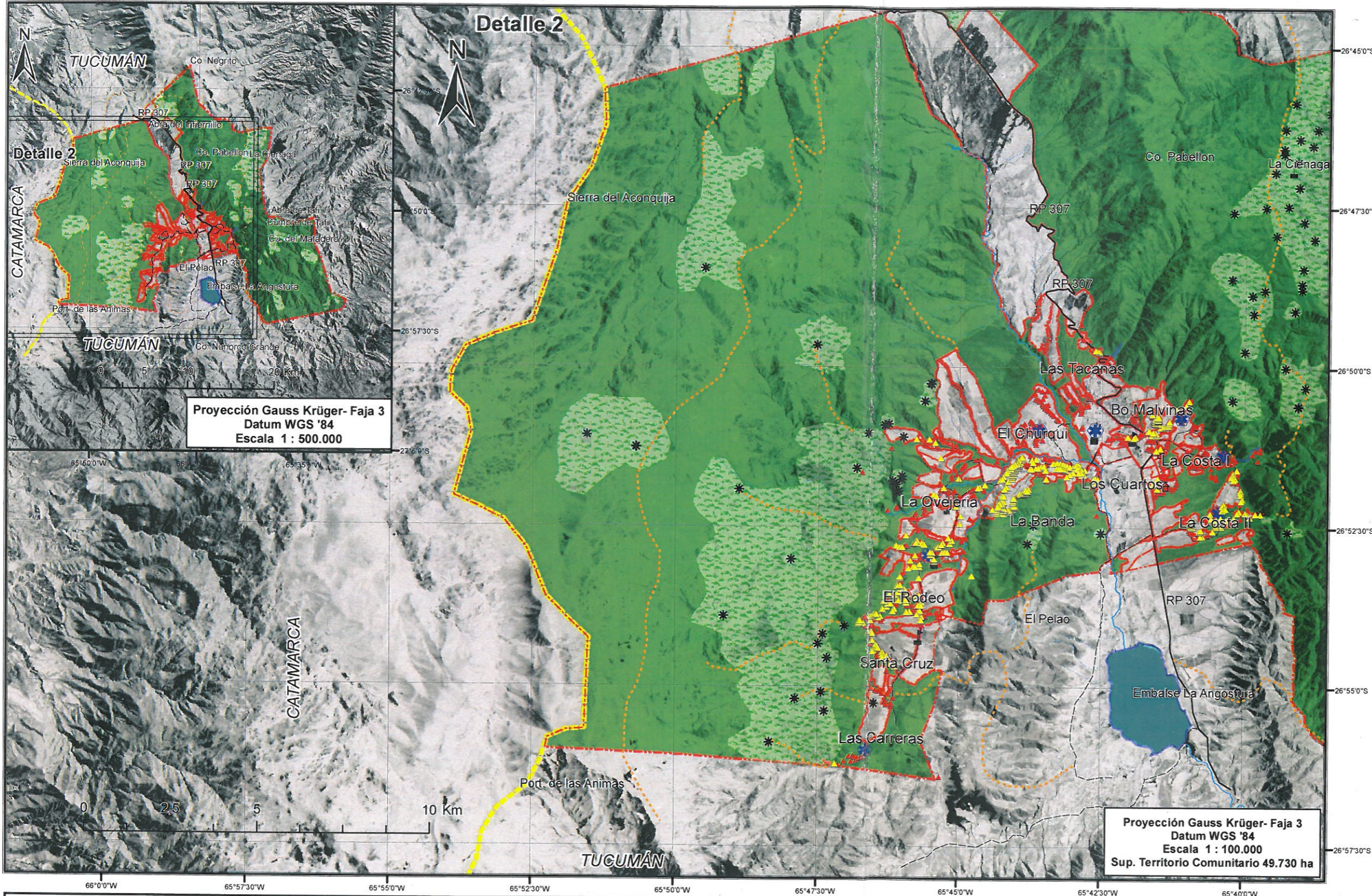

La presente Cartografía tiene por objeto optimizar la información representada y mejorar la visualización de los límites del Territorio Comunitario consignada en el mapa "Territorio Comunitario de Ocupación Actual, Tradicional y Pública". Asimismo se aclara que no se modifican los parámetros de los Límites y la Superficie de dicho Territorio Comunitario, y responde fielmente a la información suministrada por la Comunidad y que fue oportunamente avalada por la misma.

REFERENCIAS



TERRITORIO COMUNITARIO
DE OCUPACION ACTUAL
TRADICIONAL Y PUBLICA

MEJORAS

- Vivienda Comunitaria
- Depósito
- Escuela
- Puesto Comunitario
- Puesto Sanitario
- Vivienda No Comunitaria

- Ruta Provincial Pavimento
- Ruta Provincial ripio
- Camino vecinal ripio
- Sendero
- Río
- Arroyo

- Límite Tucumán Catamarca
- Abastecimiento de Agua
- Pastoreo

La cartografía del presente relevamiento se confeccionó según lo establecido en el Manual de Procedimientos del Sistema Jaguar, parte integrante del Programa Nacional Relevamiento Territorial de Comunidades Indígenas - Ejecución Ley N° 26.160.

Carlos Alberto Giobellina
Agrim. Carlos Alberto Giobellina
Coordinador Área de Georreferenciamento
Programa Nacional Re. Te. C.I. - Tucumán
Relevamiento Julio de 2012