



**POLICIA CIENTIFICA MONTEROS  
DIVISION CRIMINALISTICA**

Calle 24 de Septiembre 311, P.A., Monteros - Teléfono 03863-428927 – Celular Provisto: 3816061374

CASILLA DE CORREO: [div.criminalisticaoeste@gmail.com](mailto:div.criminalisticaoeste@gmail.com)

**A  
UNIDAD FISCAL DE DELITOS CONTRA LA PROPIEDAD CJMONTEROS  
SU OFICINA**

**LEGAJO NO CONSIGNA EXPTE 452/222(DCO)**

**CAUSA: ZARATE ALVARO NICOLAS S/ LERSIONES  
CULPOSAS. VICT. RODRIGUEZ EDMUNDO JOAQUIN. FH 14/06/24**

Dando cumplimiento a lo ordenado, ELEVO A UD.  
Adjuntando **CARPETA TECNICA 1121/24** compuesta de  
relevamiento planimétrico, informe fotográfico que consta de (18)  
tomas a color y (02) informes técnicos mecánicos  
correspondientes

Sirva la presente de Atta. nota de Elevación.

Ciudad de Monteros, 18 de junio de 2024



*Prof. Soria Fabiana E.*  
**COMISARIO**  
**TRITO ACCIDENTOLOGIA Y DOC.**  
**POLICIA DE TUCUMAN**

RELEVAMIENTO PLANIMETRICO

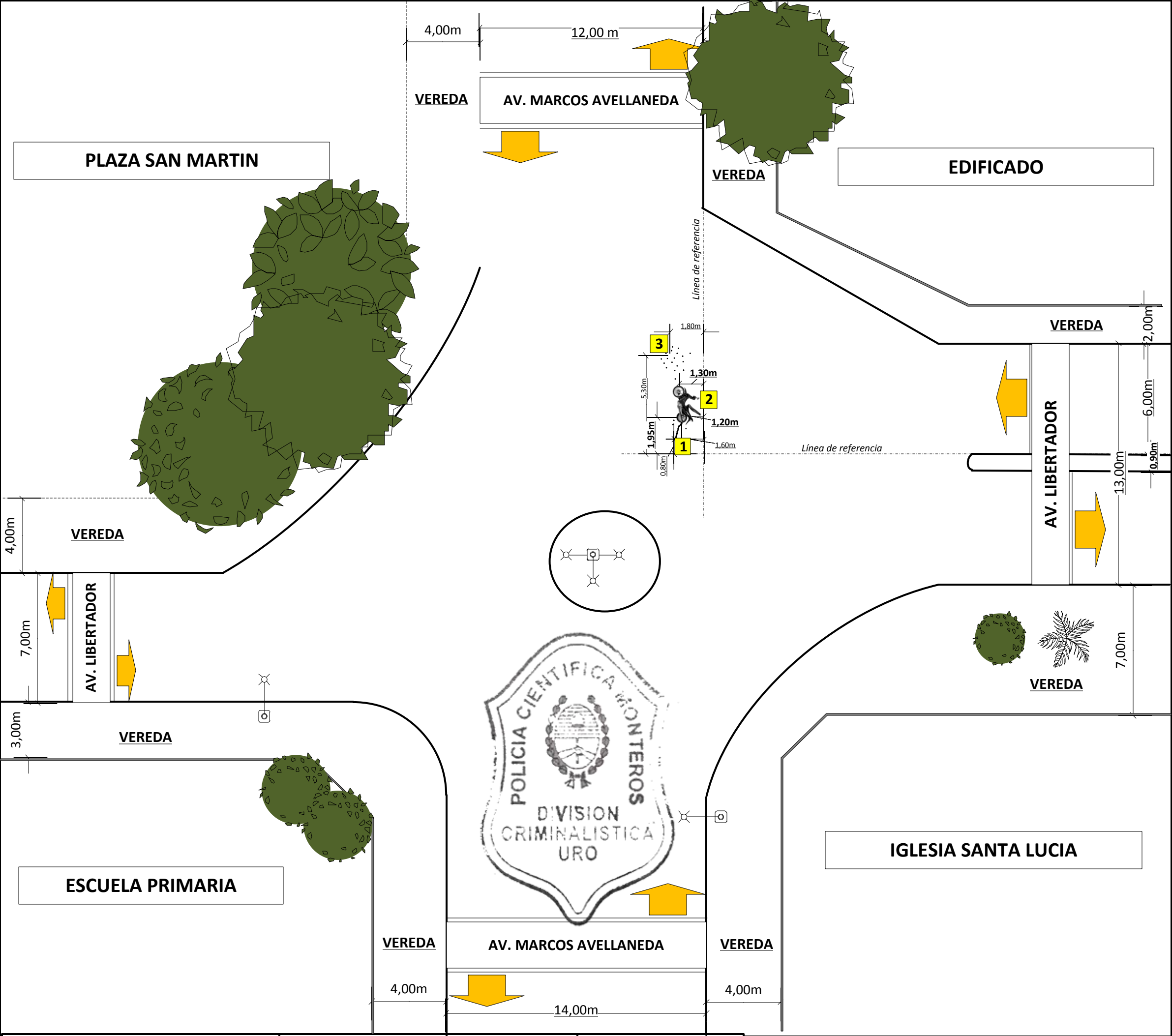

POLICIA DE TUCUMAN		CAUSA: LESIONES CULPOSAS		REFERENCIAS	
DIVISION CRIMINALISTICA U. R.O SECCION PLANIMETRIA		VICTIMA: RODRIGUEZ EDMUNDO JOAQUIN			
RELEVO Y DIBUJO: PERALTA GABRIEL SEFFERINO C/ 5355		ACUSADO: ZARATE ALVARO NICOLAS Y OTROS. -			
Hora 07:30		LUGAR: AV LIBERTADOR Y AV MARCOS AVELLANEDA		SOLICITO: CRIA SANTA LUCIA	
Fotos SI		RELEVO: MAÑANA ILUMINACION: ARTIFICIAL		1) Raspado metálico. -  2) Lugar y posición del motovehiculo KELLER, chapa patente A 140 GBH. -  3) Restos de Carrocería. -	
PROPORCIONO DATOS SECRETARIO DE ACTUACIONES		CTN° 1121/24		RELEVÓ 14/06/24  ESCALA 1/200	

**POLICIA DE TUCUMAN DIV. CRIMINALISTICA MONTEROS U.R.O**

**INF. FOTOG. N ° 1121/24**

CIUDAD DE MONTEROS, 14 DE JUNIO DEL 2024.-

Señor  
Jefe de División Criminalística Monteros  
Crío Ppal. Lic. Martínez Ramón Antonio  
Su Oficina

**CAUSA:** LESIONES CULPOSAS. **CAUSANTE:** ZARATE ALVARO NICOLAS Y OTRO.  
**VICTIMA:** RODRIGUEZ EDMUNDO. **LUGAR:** AV. LIBERTADOR, SANTA LUCIA  
**OCURRIDO:** 14-06-24. **RELEVADO:** 14-06-24.

Dando cumplimiento a lo solicitado por la Comisaria interviniente.  
Elevo a Ud. el correspondiente informe fotográfico compuesto de dieciocho (18) copias impresas a color del formato 9 x 13 cm.-



**FOTOGRAFIA N° 01:** Toma realizada de forma panorámica. Se observa el lugar donde se habría producido el hecho que se investiga en la presente causa. Angulo fotográfico de Norte a Sur.





**FOTOGRAFIA N° 02:** Toma realizada de forma panorámica, se observa desde otro angulo el lugar donde se ehabrian producido los hechos. Angulo fotografico de Este a Oeste.-



**FOTOGRAFIA N° 03:** Realizada con desplazamiento del suscriptor hacía el cardinal Oeste se observa en primer plano el indicio 1 indicado raspado, con cartel 2 uno de los vehículos intervinientes y restos de moto partes, a continuación con cartel 3 se observa restos plásticos y tierra dispersa. -







**FOTOGRAFIA N° 04:** Se observa con aproximación el raspado y a posterior se observa los indicios antes mencionados. -



**FOTOGRAFIA N° 05:** Se observa con aproximación el indicio 2.-





**FOTOGRAFIA N° 06:** Se observa desde otro ángulo el indicio 2, como así también unas botellas con liquido transparente. -



**FOTOGRAFIA N° 07:** Realizada con aproximación al indicio 3. Angulo fotográfico de Oeste a Este. -







**FOTOGRAFIA N° 08:** Toma realizada a la parte delantera de la motocicleta marca Keller Crono Classic, dominio A40GBH. -



**FOTOGRAFIA N° 09:** Se observa el lateral derecho y su estado. -





**FOTOGRAFIA N° 10:** Se observa la parte trasera y su estado.-



**FOTOGRAFIA N° 11:** Se observa el lateral izquierdo y su estado.-





**OBS: Las Sigüientes tomas fotográficas fueron realizadas en la Comisaria de Santa Lucia. -**



**FOTOGRAFIA N° 12:** Toma realizada al lateral derecho del Automóvil Volkswagen Voyage, dominio OQA 809.-



**FOTOGRAFIA N° 13:** Realizada con aproximación a los daños que contenía el mismo.-





**FOTOGRAFIA N° 14**

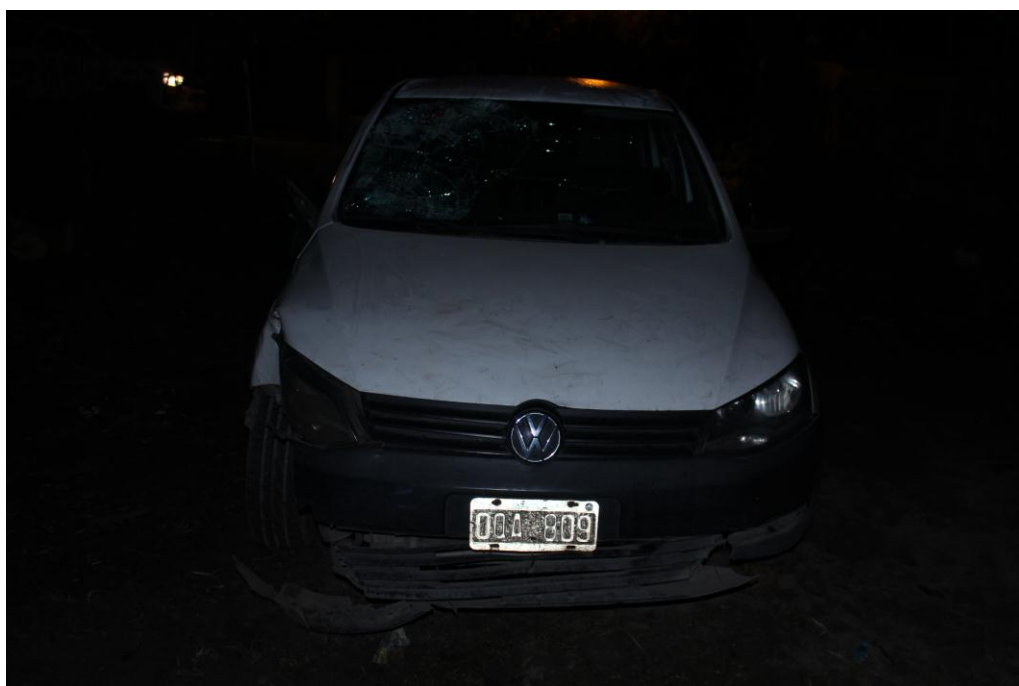

**FOTOGRAFIA N° 15:** Se observa la parte delantera y su estado. –





**FOTOGRAFIA N° 16:** Se observa el lateral derecho y su estado.-



**FOTOGRAFIA N° 17:** Realizada con aproximación a los daños.-







**FOTOGRAFIA N° 18:** Se observa la parte trasera y su estado.-

-----**ES MI INFORME**-----  
-----



-----  
**CONCHA BAZAN JEREMIAS**  
Agte. C/13468  
**POLICIA DE TUCUMAN**

SEÑOR:  
DIRECTOR POLICIA CIENTIFICA U.R.O  
CRIO. PPAL. MARTINEZ RAMON  
SU OFICINA:

REF: Elevar informe técnico. -

CAUSA: LESIONES CULPOSAS VICTIMA: RODRIGUEZ EDMUNDO JOAQUIN  
CAUSANTE: SARATE ALVARO NICOLAS FECHA DEL HECHO: 14-06-2024 FECHA DE  
INSPECCION: 14/06/2024; INTERVIENE: CRIA. SANTA LUCIA LUGAR: PLAYA DE  
ESTACIONAMIENTO DE LA MISMA UNIDAD. -

Elevo a UD. el resultado de la inspección técnica  
realizada al vehículo que a continuación detallo. -

VEHICULO: MOTOCICLETA: MARCA: KELLER : MODELO: CRONOS CLASSIC 110 CC  
COLOR: GRIS CLARO CON CUBRE FARO AZUL : CHAPA PATENTE: A140GBH ; MOTOR  
N°: KN152FMHM0008900 : CUADRO N°: 8E71CDA74N0003070. -

CONJUNTO DE DIRECCIÓN: Posee, con daños, ver obs. -  
ESPEJOS RETROVISORES: No posee.-  
FAROS DELANTEROS: Posee, enciende. -  
FAROS DE GIROS DELANTEROS: Posee, ambos lados buen estado, no encienden. -  
BOCINA: Posee, funciona. -  
GUARDABARROS DELANTERO: Posee, seccionado, solo se observa restos en base de fijación. -  
ASIENTO CONDUCTOR: Posee, mal estado la cuerina, seccionado en su base de fijación, suelto. -  
GUARDABARROS TRASERO: Posee, buen estado. -  
POSA PIES DELANTEROS: Posee, el derecho desplazado levemente hacia atrás y hacia arriba con  
la goma friccionada. , el izquierdo torcido hacia abajo y levemente hacia adelante. -  
POSA PIES TRASEROS: Posee, ambos lados, en buen estado. -  
CABALLETE DE PARADA: Posee, buen estado. -  
FARO DE POSICIÓN TRASERO: Posee, desprendido en su parte superior el acrílico, colgado  
hacia abajo, el mismo enciende. -  
FARO DE GIROS TRASEROS: Posee, el izquierdo no posee foco y acrílico, el derecho buen  
estado, no encienden. -  
CONJUNTO DE TRANSMISIÓN: Posee, en buen estado. -  
CUBIERTA DELANTERA: Posee, en buen estado sus bandas de rodamientos, con marcas de  
fricciones. -  
CUBIERTA TRASERA: Posee, en buen estado sus bandas de rodamientos, con marcas de fricción.  
FRENO TRASERO: Posee, torcido el pedal hacia atrás y hacia arriba, acciona, ofrece resistencia .  
FRENO DELANTERO: Posee, presionada la manija, ofrece resistencia. -  
MOTOR CAJA EMBRAGUE: Posee, funciona. -  
OBSERVACIONES: Al momento de realizar la inspección técnica del rodado antes mencionado a  
la vista directa presenta lo siguiente: Barrales torcido hacia atrás y hacia la izquierda con  
deformaciones en la rueda. - Cacha central frontal seccionada lado izquierdo zona inferior y  
media, se observan los cables sueltos y la batería. - Manubrio torcido hacia atrás y hacia la  
izquierda. – Cacha central zona media debajo del asiento no posee. - Cubre pierna lado izquierdo  
zona inferior y zona media seccionado. – Cacha lateral derecho seccionada en su parte delantera  
desplazada levemente hacia afuera. - Cubre piernas sector medio y lado derecho con grietas en  
zona media de forma vertical en toda su extensión. - Manija de freno raspada en su extremo  
exterior. -----ES MI INFORME-----



MEDINA IRINEO  
CABO 1 ° c/4971  
DIV. CRIMINALISTICA

POLICIA DE TUCUMAN

DIVISION CRIMINALISTICA U.R.O.-

INFORME TECNICO N°: 1121-24.-  
MONTEROS, 24 DE JUNIO DE 2024.-

SEÑOR:

DIRECTOR POLICIA CIENTIFICA U.R.O

CRIO. PPAL. MARTINEZ RAMON

SU OFICINA:

REF: Elevar informe técnico. -

CAUSA: LESIONES CULPOSAS VICTIMA: RODRIGUEZ EDMUNDO JOAQUIN  
CAUSANTE: SARATE ALVARO NICOLAS FECHA DEL HECHO: 14-06-2024 FECHA DE  
INSPECCION: 14/06/2024; INTERVIENE: CRIA. SANTA LUCIA LUGAR: PLAYA DE  
ESTACIONAMIENTO DE LA MISMA UNIDAD. -

Elevo a UD. el resultado de la inspección técnica  
realizada al vehículo que a continuación detallo. -

VEHICULO: AUTOMOVIL: MARCA: VOLKSWAGEN MODELO: VOYAGE COLOR:  
BLANCO : CHAPA PATENTE: OQA 809; MOTOR N°: CFZN70537: CUADRO N°:  
9BWDB45U2FT070367. -

CONJUNTO DE DIRECCIÓN: Posee, permite maniobrar. -

ESPEJOS RETROVISORES: Posee, el derecho seccionado en su base de fijación, sujeto con  
cables. - El izquierdo buen estado. -

FAROS DELANTEROS: Posee, el derecho desplazado hacia atrás sector derecho del mismo con  
rotura del acrílico, el izquierdo buen estado, ambos encienden. -

FAROS DE GIROS DELANTEROS: Posee, el derecho que va incorporado en el faro desplazado  
hacia atrás, el izquierdo buen estado, ambos encienden. -

FRENO DE MANO: Posee, en reposo la unidad accionada la palanca, ofrece resistencia. -

BOCINA: Posee, funciona. -

FAROS TRASEROS: Posee, ambos lados, encienden. -

PARABRISAS: Con daños lado izquierdo en forma vertical y hacia arriba. -

LIMPIA PARABRISAS: Posee, no se pudo probar debido a los daños del parabrisas. -

ASIENTOS: Posee, buen estado en su totalidad. -

CINTURONES DE SEGURIDAD: Posee, en buen estado. -

CUBIERTAS DELANTERAS: Posee, en buen estado sus bandas de rodamientos. -

CUBIERTAS TRASERAS: Poseen, ambos lados mal estado, sobrepasado el testigo de  
desgaste en sus bandas de rodamientos. -

MOTOR CAJA EMBRAGUE: Posee, funciona. -

OBSERVACIONES: Al momento de realizar la inspección técnica del rodado antes mencionado a  
la vista directa presenta lo siguiente: Guardabarros delantero lado derecho altura del faro mismo  
lado con deformaciones y desplazado hacia atrás en el vértice del mismo. - Llanta lado derecho con  
marcas de fricción. - Paragolpes delantero lado derecho seccionado y parte de la parrilla mismo  
lado suelta con daños. - Puerta delantera derecha sector delantero con deformaciones juntamente  
con el guardabarros mismo lado, se encuentra trabada, con marcas de fricción zona media y hacia  
atrás en el panel hasta la puerta trasera. - Capot lado derecho en el vértice del mismo con  
deformaciones. - Puerta trasera derecha con marcas de fricción en el panel sector medio y hacia  
atrás. - Puerta delantera izquierda y puerta trasera mismo lado con marcas de fricción y ralladuras  
en todo el panel desde el frente hacia atrás. - Panel trasero lado izquierdo del guardabarros con  
marcas de fricción y raspaduras zona media en toda su extensión. - Techo lado derecho zona  
delantera con hundimiento. - Tapa de baúl con deformaciones zona media lado izquierdo. - -----

-----ES MI INFORME-----



MEDINA IRINEO  
CABO 1 ° c/4454  
DIV. CRIMINALISTICA