



Tratamiento de Rehabilitación Psicológica: no consta.

Tratamiento de Recuperación: no consta.

No se indica

Tratamiento Médico Clínico: no consta.

No consta

Expediente 001-P-01198/17

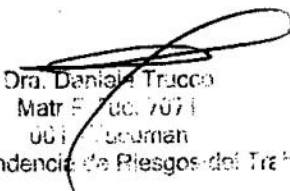
Dra. Daniela Trucco
Matr. F. Uo. 7071

Superintendencia de Riesgos del Trabajo

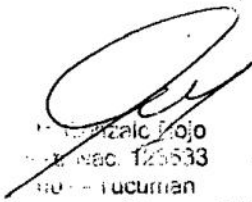

Dr. Gonzalo Rojo
Matr. Fac. 125533

Superintendencia de Riesgos del Trabajo

El presente dictamen ha sido generado y firmado digitalmente por la Superintendencia de Riesgos del Trabajo con el ID: 51E0BC8DA4A53F00032582470445F30F

El presente dictamen se ha entregado en mano al Afiliado

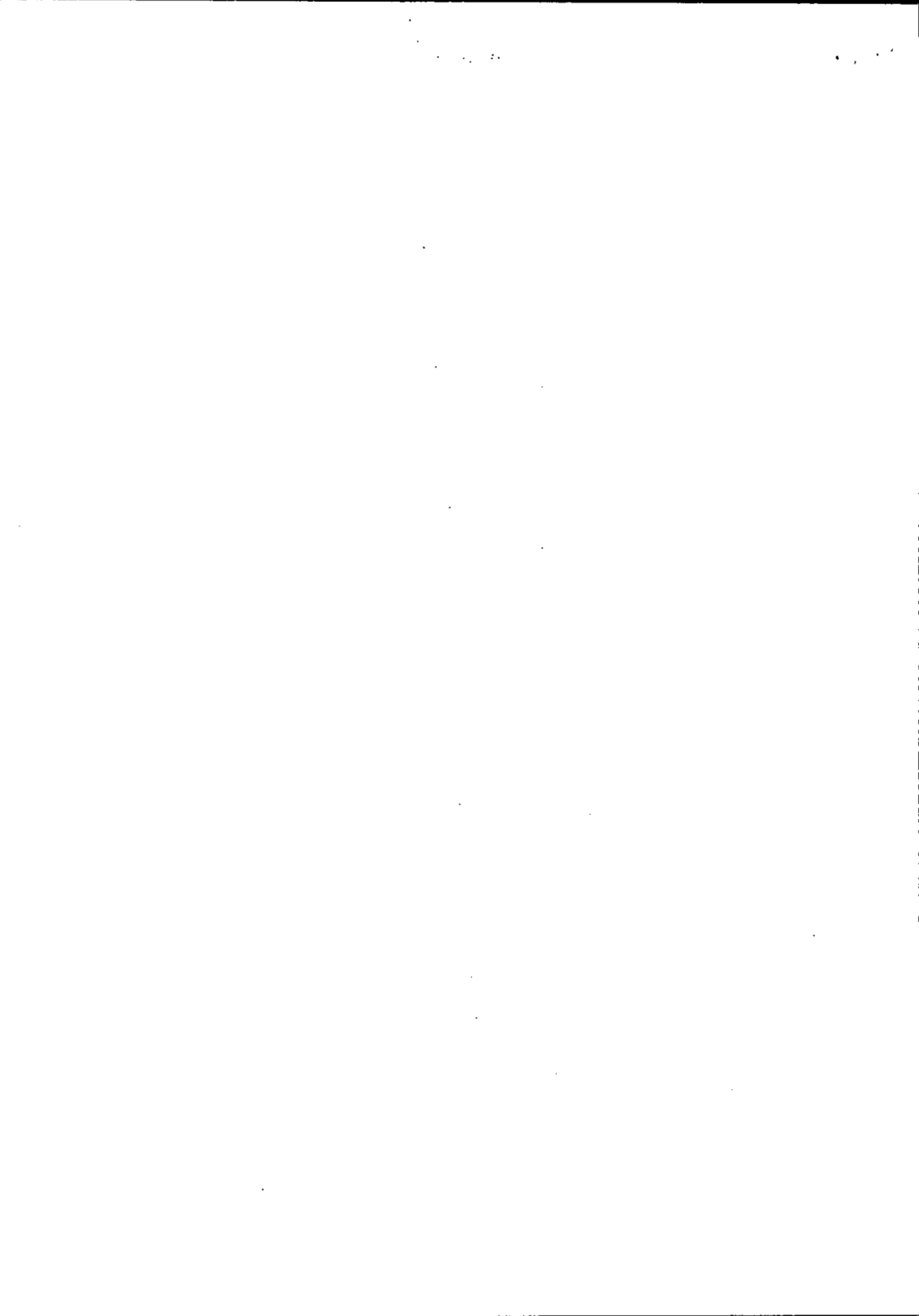



correspondiente historia clínica que obra en el expediente, de su región se transcribirán aquellos datos, signos positivos y negativos que hagan al diagnóstico.

Antecedentes personales : Padre fallecido por IAM, madre con diabetes. Tabaco: Niega Alcohol: Niega

Expedientes previos / antecedentes: -

Tarea del afiliado sobre la base de sus afirmaciones : Licencia de licencia. En licencia por enfermedad.

Antecedentes de la enfermedad actual : Ingresó a la UCI el 10/03/2017 por cuadro parkinsoniano acompañado por su esposa. Presenta temblor por exaltado. Fue tratado con levodopa durante tres años luego de una cirugía de ceritonitis comenzó con temblor en la mano izquierda. Consultó a neurólogo y le diagnosticaron Enf de Parkinson. Dice que la sintomatología fue empujando y complicándose con vértigo, hipacusia e hipertensión arterial (refiere crisis hipertensivas reciente que requirió tratamiento de urgencia). Permanece en la audiencia con los ojos cerrados, con temblor en el rostro, responde órdenes y preguntas con voz a pausas y difícil de entender.

Medicación actual : Rasagilina (1 comprimido), Pramipexol (1 comprimido), Clonazepam (Gotas, Enalapril .

Exámen físico:

Peso: 80 kg **Talla:** 1.80 cm **Piel y Faneras:** Se orientes. **Alfola:** Se orientes. **Tejido celular**

subcutáneo: Cantidad y distribución normal conforme a biotipo. **Observaciones:** Temblor en rostro .

Tórax: **Conformación:** Normal **Frecuencia respiratoria:** Normopnea **Auscultación vesicular:** De intensidad, tono y timbre conservados. **Aparato cardiovascular:** Pulso Radial: Frecuencia: 80 pulsaciones por

minuto Ritmo: Regular Amplitud: Igual Tensión: Conservada **Presión arterial:** 120 mm Hg de máxima 60 mm Hg de mínima **Auscultación cardíaca:** Se auscultan dos tonos bien definidos en los 4 focos **Ritmo**

de los ruidos: Regular **Ruidos de soplo:** No se auscultan ruidos patológicos. **Pulsos pedios y tibiales**

post. presentes y simétricos. **Sistema Venoso:** No hay patología venosa. **Abdomen:** **Región abdominal:**

Blanco, depresible, indoloro **Hígado:** No se palpa **Riñones:** No se palpan **Quirúrgicas:** De las

operaciones mencionadas Colectomía, peritonitis aguda, colecistitis y diverticulitis. **Observaciones:** No se

constatan **Aparato genito-urinario:** **Puño percusión:** No se palpan riñones palpables indoloros. **Sistema**

nervioso: **Marcha:** Parkinsoniana **Fuerza muscular:** Simétrica en los cuatro miembros **Escala de**

Webster: (Pradiquinesia de la mano: 3 Gran dificultad para escribir y abotonarse la ropa. Notoria dificultad para manipular utensilios. **Rigidez:** 2 Moderada rigidez en cuello y hombros, constante con

medicación. **Postura:** 2 Comienzo de la flexión de la cadera por desbalanceo por decajo de la cadera.

Cabeza inclinada hasta 15 cms, Miembros superiores: 2 Artralgias bilaterales de balanceo, **Marcha:** 2

Pasos entre 15 y 30 cms, Expresión facial: 2 Moderada hipomimia. **Observaciones:** Se evidencia a un

umbral elevado, **Temblor:** 3 Temblor máximo a 10 cm de la cara. **Observaciones:** No se puede escribir ni comer por sí mismo, **Saborrea:** 2 Piel visiblemente hiperacnéica. **Observaciones:** Lengua: 2 Dislalia, hesitación

y tartamudeo. **Observaciones:** Dificultad de entender, **Autocuidado:** 3 Necesita ayuda para vestirse, comer

o caminar solo, **TOTAL:** 24 **Observaciones:** Requiere ayuda de terceros para el autocuidado y las

actividades de la vida cotidiana. **EVALUACION DEL ESTADO PSICOLÓGICO DURANTE EL EXAMEN**



SRT

**SUPERINTENDENCIA DE
RIESGOS DEL TRABAJO**

Elementos de Comisión Médica

Comisión Médica N° : 003

Localidad : Tucumán

Fecha : 05/03/2018

**DICTAMEN DE COMISIÓN MÉDICA
TRÁMITE: Radiografía de tórax**

Administradora : ANSES
UDAI : UDAI CONCEPCION
N° de Expediente CM : 001-P-0119B-17
Expediente de Origen N° : 024-20-12674853-2-742000001
Fecha de Solicitud : 12/09/2017

DATOS DEL AFILIADO

Apellido y Nombre : RODRIGUEZ ALFONSO
Domicilio Legal : HURIGO TEN 0063
Localidad y Código Postal : CONCEPCION 4560
Provincia : TUCUMÁN
Documento : 12674853
C.U.I./C.O.I.T. : 20-12674853-2
Edad (a la fecha del Dictamen) : 60

INTRODUCCION

La Comisión Médica Actuante aprueba el siguiente dictamen en cumplimiento del procedimiento del art. 49 de la Ley 24.241 en Sesión Ordinaria del día de la fecha. De igual manera estableció además la recurribilidad del presente ante la Comisión Médica General, bastando para ello hacer una presentación en la sede de esta Comisión, dentro de los cinco (5) días hábiles siguientes al Dictamen, consignando que se apela el mismo.

FUNDAMENTACION

El/La peticionante aportó documentación médica que fundamenta el presente expediente en la que invoca: Enfermedad de Parkinson.
Realizado el examen médico, previa identificación del peticionante, quien refirió sus antecedentes personales, hereditarios, familiares, enfermedades y lesiones, se concluyó que se diagnosticó la

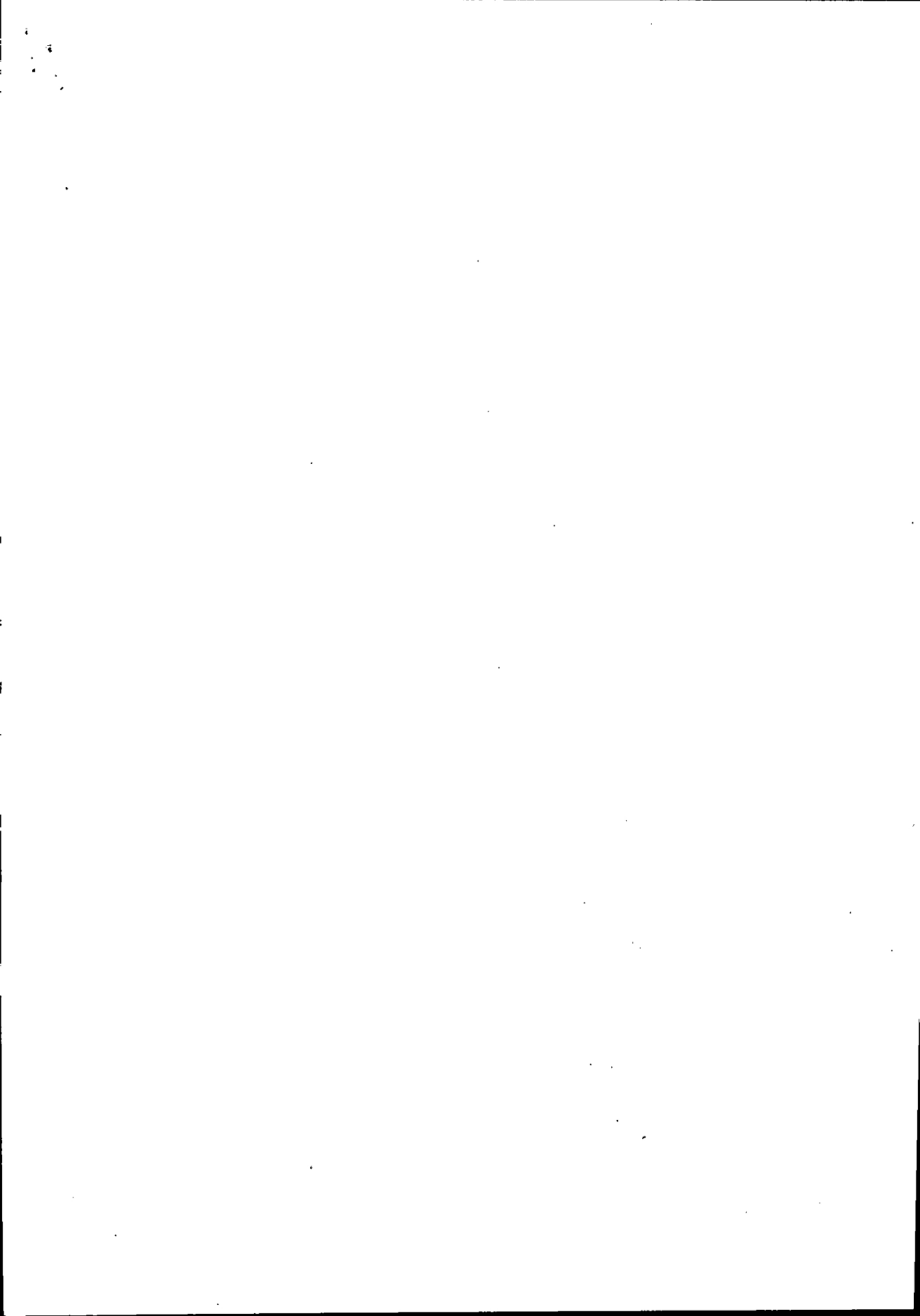

 ANSES	PS.6.2	CERTIFICACION DE SERVICIOS Y REMUNERACIONES	Nº de C.U.I.L.
			20-12674853-2

DOMICILIO DE RADICACION DE LA FUENTE DOCUMENTAL
 Ingenio La Corona Nº 0000 Piso : -.- Dpto. : -.- Cód. Postal 4146 Localidad: CONCEPCION Provincia: TUCUMAN
 Observaciones

Detalle de las Ausencias y Licencias sin goce de sueldo
 Nº de C.U.I.L.
 Apellido y Nombre

IMPORTANTE: La certificación de la identidad y documento del Empleado o persona autorizada deberá realizarse en autoridad bancaria, previsional, judicial o notarial.

FIRMA DEL EMPLEADOR O AUTORIZADO
 Apellido y nombres del Empleado o Autorizado:
HOYOS CESAR AUGUSTO
 Tipo y número de documento: D.N.I. 12.325.824
 fecha y lugar:
 11 de Agosto de 2017 - Concepción - Tucumán -



 Lic. Cesar Augusto Hoyos
 Jefe de Empleados Autorizados

CERTIFICACION DE FIRMA

Certifico que la firma que antecede fue puesta ante mí y responde a:
 quien acredita su identidad con:
 expedida por:
 Lugar y Fecha:

Hoyos Cesar A
DNI 12325824
Concepcion 14/08/17

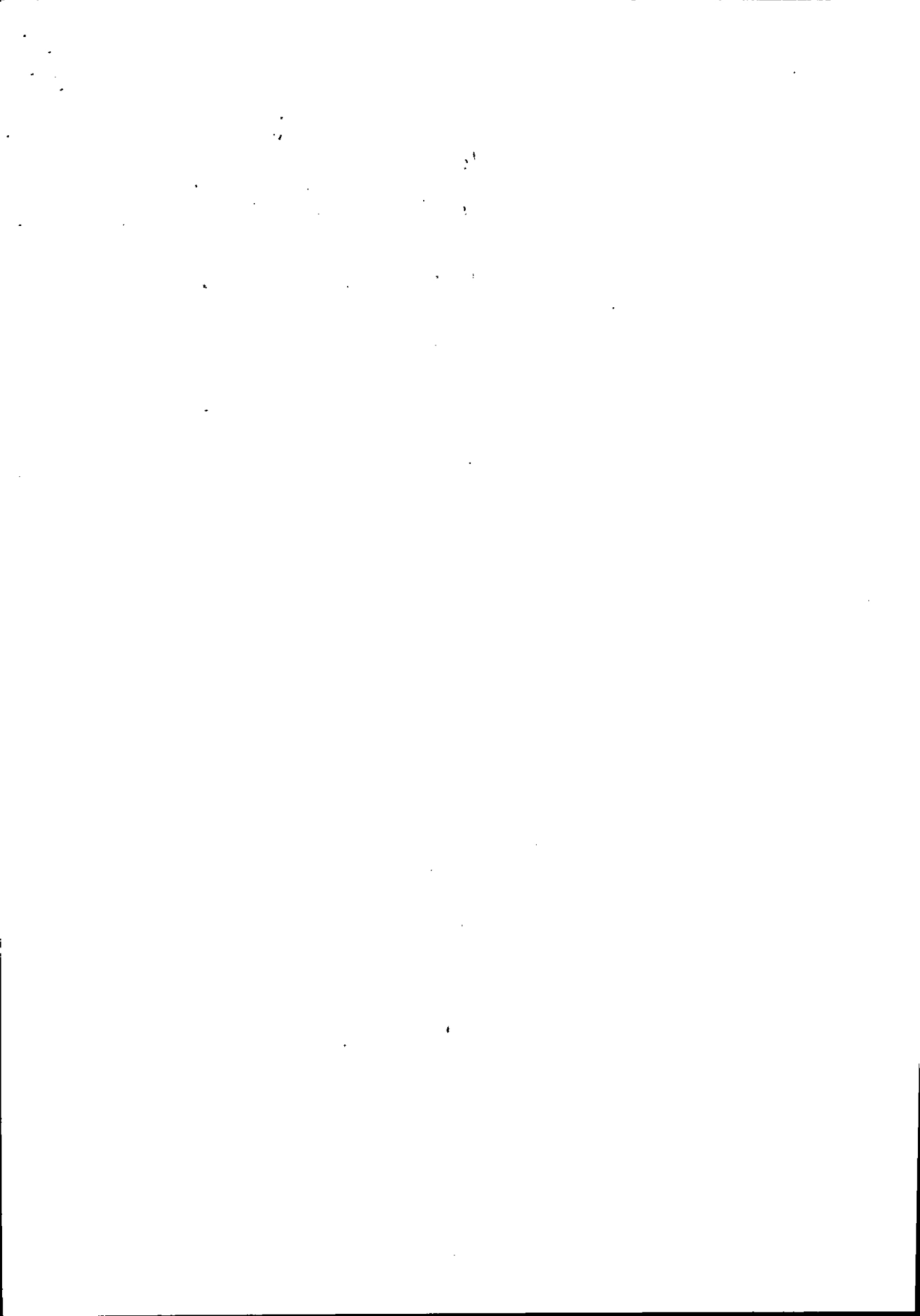
 firma y sello
 aclaratorio del
 certificado de
 (artículo 1º de la Ley 12.677)
 JEFES DE EMPLEADOS AUTORIZADOS
 ANSES - CONCEPCION (TUCUMÁN)



 ANSES	PS.6.2	CERTIFICACION DE SERVICIOS Y REMUNERACIONES	Nº de C.U.I.L.
			20-12674853-2

- (*) Resolución ANSES Nº 266/13: Período 09/2013 al 02/2014 Tope Mínimo \$ 861,57 Tope Máximo 28.000,65.
- (*) Resolución ANSES Nº 27/14: Período 03/2014 al 08/2014 Tope Mínimo \$ 959,01 Tope Máximo 31.167,56.
- (*) Resolución ANSES Nº 449/14: Período 09/2014 al 02/2015 Tope Mínimo \$ 1.124,06 Tope Máximo 36.531,48.
- (*) Resolución ANSES Nº 44/15: Período 03/2015 al 08/2015 Tope Mínimo \$ 1.329,31 Tope Máximo 43.202,17.
- (*) Resolución ANSES Nº 396/15: Período 09/2015 al 02/2016 Tope Mínimo \$ 1.495,34 Tope Máximo 48.598,08.
- (*) Resolución ANSES Nº 28/16: Período 03/2016 al 08/2016 Tope Mínimo \$ 1.724,88 Tope Máximo 56.057,93.
- (*) Resolución ANSES Nº 298/16: Período 09/2016 al 02/2017 Tope Mínimo \$ 1.969,12 Tope Máximo 63.995,73.
- (*) Resolución ANSES Nº 34/17: Período 03/2017 al 08/2017 Tope Mínimo \$ 2.224,32 Tope Máximo 72.289,62.

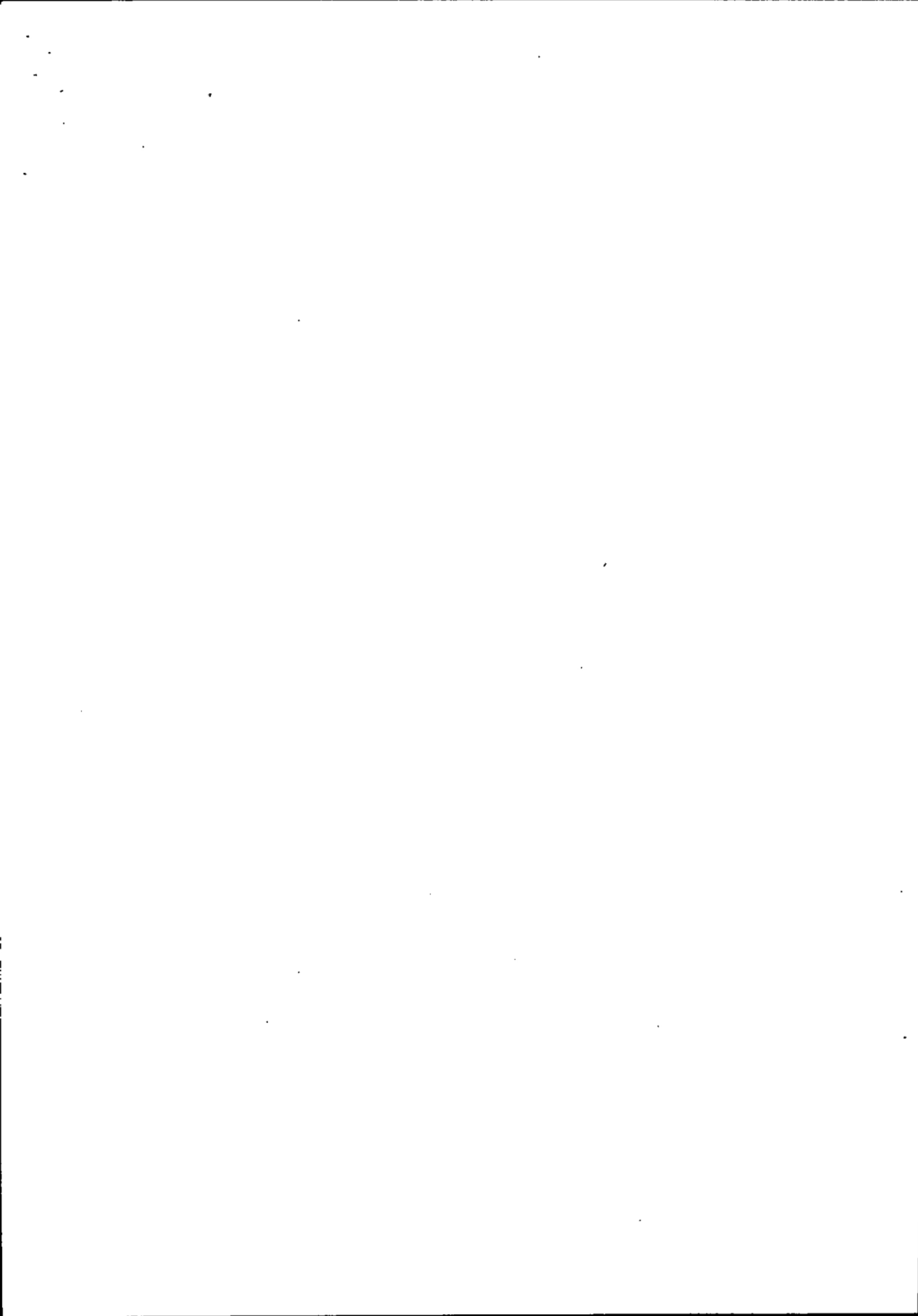



PS.6.2

CERTIFICACION DE SERVICIOS Y REMUNERACIONES

N° de C.U.I.L.
20-12674853-2

	Remuneraciones de Afiliado (*)	S.A.C.	Oficio u Ocupación	Caracter de los Servicios	Meses	Días	Horas
02	* 0,00	* 0,00	Oficial electricista	001 - Servicios Comunes	0	30	000
03	10519,49	0,00	Oficial electricista	001 - Servicios Comunes	0	26	000
04	* 0,00	* 0,00	Oficial electricista	001 - Servicios Comunes	0	30	000
05	8642,81	0,00	Oficial electricista	001 - Servicios Comunes	0	15	000
06	19094,34	4518,99	Oficial electricista	001 - Servicios Comunes	0	30	000
07	26858,18	0,00	Oficial electricista	001 - Servicios Comunes	0	30	000
08	20780,74	0,00	Oficial electricista	001 - Servicios Comunes	0	30	000
09	18874,50	0,00	Oficial electricista	001 - Servicios Comunes	0	30	000
10	20334,42	0,00	Oficial electricista	001 - Servicios Comunes	0	30	000
11	22609,40	0,00	Oficial electricista	001 - Servicios Comunes	0	30	000
12	* 0,00	* 13430,00	Oficial electricista	001 - Servicios Comunes	0	30	000
TOTALES	147713,88	17948,99			10	11	0

	Remuneraciones de Afiliado (*)	S.A.C.	Oficio u Ocupación	Caracter de los Servicios	Meses	Días	Horas
01	* 0,00	* 0,00	Oficial electricista	001 - Servicios Comunes	0	0	000
02	* 0,00	* 0,00	Oficial electricista	001 - Servicios Comunes	0	0	000
03	10427,76	4823,00	Oficial electricista	001 - Servicios Comunes	0	30	000
04	* 0,00	* 0,00	Oficial electricista	001 - Servicios Comunes	0	0	000
05	7884,96	0,00	Oficial electricista	001 - Servicios Comunes	0	25	000
06	10657,49	2249,00	Oficial electricista	001 - Servicios Comunes	0	30	000
07	13880,24	0,00	Oficial electricista	001 - Servicios Comunes	0	30	000
08	12270,24	0,00	Oficial electricista	001 - Servicios Comunes	0	30	000
09	12667,74	0,00	Oficial electricista	001 - Servicios Comunes	0	30	000
10	12518,22	0,00	Oficial electricista	001 - Servicios Comunes	0	30	000
11	25903,49	6990,00	Oficial electricista	001 - Servicios Comunes	0	26	000
12	8345,82	0,00	Oficial electricista	001 - Servicios Comunes	0	20	000
TOTALES	114555,96	14062,00			8	11	0

	Remuneraciones de Afiliado (*)	S.A.C.	Oficio u Ocupación	Caracter de los Servicios	Meses	Días	Horas
01	* 0,00	* 0,00	Oficial electricista	001 - Servicios Comunes	0	0	000
02	* 0,00	* 0,00	Oficial electricista	001 - Servicios Comunes	0	0	000
03	3238,92	0,00	Oficial electricista	001 - Servicios Comunes	0	13	000
04	6530,03	0,00	Oficial electricista	001 - Servicios Comunes	0	26	000
05	6938,06	0,00	Oficial electricista	001 - Servicios Comunes	0	28	000
06	8215,46	2615,00	Oficial electricista	001 - Servicios Comunes	0	30	000
07	8852,30	0,00	Oficial electricista	001 - Servicios Comunes	0	30	000
08	9487,18	0,00	Oficial electricista	001 - Servicios Comunes	0	30	000
09	8805,07	0,00	Oficial electricista	001 - Servicios Comunes	0	30	000
10	8954,41	0,00	Oficial electricista	001 - Servicios Comunes	0	29	000
11	* 0,00	* 0,00	Oficial electricista	001 - Servicios Comunes	0	0	000
12	* 0,00	* 0,00	Oficial electricista	001 - Servicios Comunes	0	0	000
TOTALES	61021,43	2615,00			7	6	0

	Remuneraciones de Afiliado (*)	S.A.C.	Oficio u Ocupación	Caracter de los Servicios	Meses	Días	Horas
04	5167,80	0,00	Oficial electricista	001 - Servicios Comunes	0	25	000
05	4952,99	515,00	Oficial electricista	001 - Servicios Comunes	0	27	000
06	7274,45	1461,00	Oficial electricista	001 - Servicios Comunes	0	30	000
07	8130,90	640,00	Oficial electricista	001 - Servicios Comunes	0	30	000
08	7943,83	290,00	Oficial electricista	001 - Servicios Comunes	0	30	000
09	7755,05	0,00	Oficial electricista	001 - Servicios Comunes	0	30	000
10	7943,83	0,00	Oficial electricista	001 - Servicios Comunes	0	30	000
11	3523,56	0,00	Oficial electricista	001 - Servicios Comunes	0	15	000
12	8930,19	2645,00	Oficial electricista	001 - Servicios Comunes	0	30	000
TOTALES	61622,60	5551,00			8	7	0

- (*) Recuerde: Los límites mínimo y máximo imponibles para el cálculo de aportes y contribuciones al SIPA, establecidos por el art. 9 de la Ley 24.241, texto sustituido por el art. 1 de la Ley 26.222, se fijan en:
- (*) Periodo 03/2009 al 08/2009 Tope Mínimo \$ 268,06 Tope Máximo 8.711,82.
 - (*) Resolución ANSES No 06/09: Periodo 03/2009 al 02/2010 Tope Mínimo \$ 287,74 Tope Máximo 9.351,30.
 - (*) Resolución ANSES No 130/10: Periodo 03/2010 al 08/2010 Tope Mínimo \$ 311,36 Tope Máximo 10.119,08.
 - (*) Resolución ANSES No 651/10: Periodo 09/2010 al 02/2011 Tope Mínimo \$ 363,98 Tope Máximo 11.829,21.
 - (*) Resolución ANSES No 58/11: Periodo 03/2011 al 08/2011 Tope Mínimo \$ 427,06 Tope Máximo 13.879,25.
 - (*) Resolución ANSES No 448/11: Periodo 09/2011 al 2/2012 Tope Mínimo \$ 498,89 Tope Máximo 16.213,72.
 - (*) Resolución ANSES No 47/12: Periodo 03/2012 al 8/2012 Tope Mínimo \$ 586,79 Tope Máximo 19.070,55.
 - (*) Resolución ANSES No 327/12: Periodo 09/2012 al 2/2013 Tope Mínimo \$ 653,81 Tope Máximo 21.248,45.
 - (*) Resolución ANSES No 30/13: Periodo 03/2013 al 08/2013 Tope Mínimo \$ 753,05 Tope Máximo 24.473,92.





PS.6.2

CERTIFICACION DE SERVICIOS Y REMUNERACIONES

Nº de C.U.I.L.

20-12674853-2

Nº de C.U.I.T.:30-71128331-1

Razón social: DISTRIBUIDORA TUCUMANA DE AZUCARES S.A.

Domicilio: INGENIO LA CORONA S/ Nº:0 Piso:-- Dpto: Cód. Postal:4146 Localidad: CONCEPCION Provincia: TUCUMAN

Nº Inscripción: Actividad de la firma: Elaboración de azúcar Teléfono: Fuente documental de lo que certifica: Documentación Rubricada

Apellido y Nombre/s completo/s del afiliado: RODRIGUEZ ALFREDO EDGARDO

Afiliado Nº: L.E. - L.C. - D.N.I. Nº: 12674853

C.I. Nº:

Fecha de nacimiento: 07/08/1957

Expedida por:

SERVICIOS PRESTADOS

CARACTER DE LOS SERVICIOS (1)

Fecha Desde Fecha Hasta Años Meses Dias

Servicio Común	04/2012	12/2014	1	11	24
Servicio Común	02/2015	07/2017	2	2	9

(1) Comunes, privilegiados, insalubres, docentes, docentes al frente de grado.

(2) Según cuadro correspondiente.

Total Nominal:	Años 4 Meses 2 Dias 3
(2) Total Interrupciones:	

Fecha de inicio de la Relación Laboral: 01/04/2012 Fecha de Fin de la Relación Laboral:

Año 2017

Remuneraciones de Afiliado (*)	S.A.C.	Oficio u Ocupación	Caracter de los Servicios	Meses	Dias	Horas
01	* 0,00	Oficial electricista	001 - Servicios Comunes	0	30	000
02	34756,64	Oficial electricista	001 - Servicios Comunes	0	9	000
03	18686,82	Oficial electricista	001 - Servicios Comunes	0	25	000
04	18899,20	Oficial electricista	001 - Servicios Comunes	0	26	000
05	10024,49	Oficial electricista	001 - Servicios Comunes	0	11	000
06	30498,63	Oficial electricista	001 - Servicios Comunes	0	30	000
07	30498,63	Oficial electricista	001 - Servicios Comunes	0	30	000
TOTALES	143364,41			5	11	0

Año 2016

Remuneraciones de Afiliado (*)	S.A.C.	Oficio u Ocupación	Caracter de los Servicios	Meses	Dias	Horas
01	* 0,00	Oficial electricista	001 - Servicios Comunes	0	30	000
02	14290,66	Oficial electricista	001 - Servicios Comunes	0	25	000
03	7415,15	Oficial electricista	001 - Servicios Comunes	0	14	000
04	39534,44	Oficial electricista	001 - Servicios Comunes	0	26	000
05	18460,87	Oficial electricista	001 - Servicios Comunes	0	26	000
06	20512,80	Oficial electricista	001 - Servicios Comunes	0	29	000
07	22883,91	Oficial electricista	001 - Servicios Comunes	0	30	000
08	25202,81	Oficial electricista	001 - Servicios Comunes	0	30	000
09	21835,42	Oficial electricista	001 - Servicios Comunes	0	30	000
10	21835,42	Oficial electricista	001 - Servicios Comunes	0	30	000
11	12373,40	Oficial electricista	001 - Servicios Comunes	0	17	000
12	* 0,00	Oficial electricista	001 - Servicios Comunes	0	30	000
TOTALES	204344,88			10	17	0

Año 2015

Remuneraciones de Afiliado (*)	S.A.C.	Oficio u Ocupación	Caracter de los Servicios	Meses	Dias	Horas

Año 2014

Remuneraciones de Afiliado (*)	S.A.C.	Oficio u Ocupación	Caracter de los Servicios	Meses	Dias	Horas