



**Ministerio
Público Fiscal**
Poder Judicial - Santiago del Estero



LEGAJO: 2428 AÑO: 2023

**1- UNIDAD FISCAL CAPITAL
C/AUTOR
INVESTIGACION PENAL
PREPARATORIA**

DELITO: HOMICIDIO CULPOSO EN ACCIDENTE DE
TRANSITO (ART. 84 BIS PAR. 1)

ACUSADO/A: CASTRO NICOLAS

VICTIMA: SAAVEDRA MAXIMILIANO - RUIZ RAFAEL -
SANTILLAN LUCIANO

DENUNCIANTE: PARTE POLICIAL (PARTE POLICIAL)

DEFENSOR:

QUERELLANTE:

EFFECTOS:

MINISTERIO PUBLICO FISCAL
PODER JUDICIAL
SANTIAGO DEL ESTERO
USO EXCLUSIVO



**POLICIA DE LA PCIA. DE SGO DEL
ESTERO**

**DEPARTAMENTO DE SEGURIDAD CIUDADANA
N°10 - PELLEGRINI**

DESTACAMENTO POLICIAL N° 1 DE RAPELLI

LEGAJO INT. N°67/2023.-

FECHA: 29/01/2023

**CAUSA: "PSD HOMICIDIO CULPOSO EN ACCIDENTE
DE TRNACITO EPD SAAVEDRA MAXIMILIANO, RUIZ
RAFAEL, SANTILLAN LUCIANO".-**

**LUGAR DEL HECHO: RUTA 34 KILOMETRO 887 DE
LA LOC. DE RAPELLI DPTO. PELLEGRILLI.-**

FISCAL INTERVINIENTE: Dr. ROBLES SEBASTIAN.-



LLI DPTO PELLEGRINI SANTIAGO DEL ESTERO 29 DE ENERO AÑO 2023.-

SR DE LA CRIA. COM. N°32.-

RIO GUERRA JULIO LAURO.-

SU DESPACHO.-

OBJETO: E/Informe.-

Cumplo en llevar a su conocimiento que siendo la hora 22:00, a través de llamado telefónico del Personal al de la D.G.S.V. (CABO LEDESMA) Solicitaba presencia policial de este destacamento a la altura DEL KILÓMETRO N°887 DE RUTA NACIONAL N°34 ya que se habría producido un accidente de tránsito con aparentes víctimas fatales. Por lo que se dirigió personal de este destacamento al lugar, una vez en el mismo se observa en LA VERA DE LA RUTA CARRIL NORTE-SUR. UNA CAMIONETA MARCA VW MODELO SAVEIRO DOMINIO AEF810 DE COLOR BORDO. Con su frente hacia el sentido cardinal Oeste y con la parte trasera del rodado todo abollado. Como también se percata en la misma vera de la arteria UN AUTOMÓVIL MARCA VW MODELO BORA, COLOR NEGRO, DOMINIO IUH175. Este último con frente hacia el sentido cardinal Sur, con el frente abollado. En el lugar también se encontraba la ambulancia de la Comisión municipal de la Loc. De Rapelli Dpto. Pellegrini (Conducida por el C/Diego Núñez). Quien procedió a trasladar al C/LUIS SANTILLÁN, ARG DE 35 AÑOS, DNI 32236119, CON DOMICILIO EN LA LOC. DE POZO BETBEDER DPTO. PELLEGRINI (S.E). Quien manifestó ser el conductor de la camioneta y lo hacía en compañía de TRES MENORES DE EDAD (A los cuales no se los logró identificar, cabe destacar que uno de estos menores "siendo un masculino" se encontraba sin signos vitales), también en compañía de su concubina la C/JIMENA BRAVO, ARG DE 35 AÑOS, CON IDÉNTICO DOMICILIO (ÚNICOS DATOS) y el ciudadano C/RUIZ RAFAEL, MAYOR DE EDAD, CON DOMICILIO EN LA LOC. DE POZO BETBEDER DPTO. PELLEGRINI (S.E). Únicos datos quien también no presenta signos vitales. Los antes mencionados fueron trasladados AL HOSPITAL ZONAL DE LA CIUDAD DE NUEVA ESPERANZA, a excepción de las personal sin signos vitales. Posteriormente el personal se entrevistaron con el C/CASTRO NICOLÁS, ARG DE 24 AÑOS, DNI 41.494.328, CON DOMICILIO EN LA LOC. DE MONTEAGUDO DE LA PROVINCIA DE TUCUMÁN. Quien manifestó ser el conductor del automóvil y lo hacía en compañía de los ciudadanos GRAMAJO MARIANO, ARG DE 29 AÑOS, DNI 37.484.980, CON DOMICILIO EN LA LOC. DE MONTEAGUDO PROVINCIA DE TUCUMÁN. Y AGUILAR GABRIEL, ARG DE 31 AÑOS, DNI 35.548.086, CON DOMICILIO EN SAN MIGUEL DE TUCUMÁN PROVINCIA DE TUCUMÁN. Estos últimos fueron trasladados de urgencia hacia EL HOSPITAL ZONAL en las ambulancias Móvil 103 Domino AE821TJ maraca Renault y Móvil marca Toyota Dominio AE860ZA. En dichas ambulancia lo hacia el medico Dr. Lucas Navarro. El Fiscal de turno Dr. Robles

Sebastián en relación a lo acontecido, una vez interiorizado, dispuso examinarlos por el médico de policía los lesionados, que los conductores demorados y se le realice dosaje de sangre. Que se identifique a los que trasladados al hospital y a las personas sin vida. Como también que trabaje personal de la Div. Policía Científica en el lugar. Una vez que se obtenga los datos solicitados se le realice una nueva consulta. Se Amplia que siendo las 23:15 hs. Se hace presente en el lugar el Sr. 2° Jefe del D.S.C. N°10 Crio. Insp. Bulacio Leguizamón, en compañía del Jefe de Cria. Com. N°32 Crio. Guerra Julio. Como así también se apersona personal de la Div. Policía Científica a cargo del Sgto. Suarez Cristian, quien procedió a realizar tareas de rigor en el lugar. Como también siendo las 00:11 hs. De fecha 30/01/2023 se hace presente el médico de Policía Dr. Movane Pedraza, quien examina a los cadáveres. De igual manera el Of. Sub insp. Corvalan Rodrigo quien se encuentra en el Hospital Zonal cumpliendo servicio Adicional a través de App de Whatsapp aporta los datos de las personas hospitalizadas siendo los ciudadanos **01) SANTILLÁN LUIS OSCAR, DE 36 AÑOS DE EDAD, D.N.I. N° 32.236.149, CON DOMICILIO EN POZO BETBEDER**, conductor de la Saveiro. **02) BRAVO LIZ JIMENA, DE 34 AÑOS DE EDAD, D.N.I. N° 32.748.335, CON DOMICILIO EN LOCALIDAD DE POZO BETBEDER.** **03) SANTILLÁN LUCIANO GABRIEL DE 8 AÑOS (FUE DERIVADO A TUCUMÁN) CON DOMICILIO EN LA LOC. DE POZO BETBEDER DPTO. PELLEGRINI (S.E).** **04) SANTILLÁN TIAN BENJAMÍN, DE 12 AÑOS DE EDAD, CON DOMICILIO EN LA LOC. DE POZO BETBEDER (S.E).** **05) GRAMAJO MARIANO EMANUEL, DE 29 AÑOS DE EDAD, D.N.I. N° 37.484.980, CON DOMICILIO EN LOCALIDAD DE MONTEAGUDO, DPTO. SIMOCA, PCIA. DE TUCUMÁN.** **06) AGUILAR GABRIEL ANTONIO, D.N.I. N° 35.548.086, CON DOMICILIO EN SAN MIGUEL DE TUCUMÁN** (Quien fue derivado a Tucumán). **07) CASTRO FRANCISCO NICOLÁS, DE 34 AÑOS DE EDAD, D.N.I. N° 41.494.327, CON DOMICILIO EN MONTEAGUDO, DPTO. SIMOCA, PCIA. TUCUMÁN.** (Conductor del Bora). De igual manera informa que la **C/BRAVO LIZ JIMENA**, le manifestó que el menor que perdió la vida en el accidente sería su hermano el cual se llamaría **SAAVEDRA MAXIMILIANO, ARG DE 9 AÑOS, CON DOMICILIO EN TUCUMÁN.** (El cual se encontraba de vacaciones). Posteriormente personal de la D.G.S.V. a cargo del Sargento Salvatierra se apersono en el Hospital Zonal De Nueva Esperanza y procedió a realizar el correspondiente test de Alcoholemia ambos conductores de los rodados arrojando como resultado 0,00 g/L. De lo acontecido se le puso en conocimiento al fiscal de turno Dr. Robles, quien interiorizado dispuso que el conductor del **AUTOMÓVIL MARCA VW MODELO BORA**, quede en calidad de Demorado, que los vehículos queden en calidad de secuestro preventivo. Por lo que se le solicito colaboración para la custodia al Of. Ayte. Moya Dino de Cria. Com. N°32, para la custodia del demorado hospitalizado. Seguidamente en presencia del testigo **ESCOBAR JUAN JOSÉ, ARG DE 46 AÑOS, DNI 24.812.448, CON DOMICILIO EN LA LOC. DE POZO BETBEDER DPTO. PELLEGRINI (S.E) TEL. 3816478055.** Se

que
res se
fuera
ma
is

cedió a secuestro de los vehículos y de los elementos que poseía en su interior. el
Automóvil VW Modelo Bora siendo (Una escalera multa posiciones de aluminio de
capacidad de 150 kilos; Un sombrero de color marrón de material de cuero, Un bolso
de color negro el cual contiene en su interior compresor marca Auto Drive con pisas
con la manguera del compresor de color amarillo; Una colcha de color rojo; Un
portafolio de color gris marca Primicia el cual contenía en su interior una notebook
marca Enova de color gris, un ruleta marca Yuhang de 50 metros color naranja, el
cargador de la computadora, baterías a pila 9V; lastas de cerveza marca norte, dos
par de Anteojos, Un desodorante marca Kevin, Una gorra de color negra marca no
legible, un cargador encendedor de teléfono celular marca Pro21 con dos cables USB,
dos pomos de nieve, una cigarrera marca Green sin contenido, manuales del vehículo,
documentación del vehículo "08"; una billetera de color negro el cual contiene en su
interior documentación de vehículos siendo cédulas de identificación de vehículo
DOMINIO IUH175 a nombre de **GRAMAJO MARIANO EMANUEL** y tres cédulas de
autorización a nombre de **ABREGU GRAMAJO LAUTARO**, **NIEVA FRANCO**,
GRAMAJO MIGUEL. Cabe destacar que se divisa detrás del hacimiento trasero del
VEHÍCULO VW BORA que posee Una batería en gel dos potencia una de color rojo
marca boshh y la otra de color negro marca Sounds Magus, los descripto pertenece al
equipo de audio del vehículo, el baúl de rodado se encontraba trabado y no se lo
puedo abrir. Cabe destacar que en el interior de **LA CAMIONETA SAVEIRO** no se
percataron elementos. Siendo las 01:20 hs. Se comunicó mediante llamado telefónico
una persona de sexo femenino al teléfono celular del **CABO RUIZ JOSÉ**, numerario
del departamento policial N°13 de la loc. De Pozo Betbeder, quien se identificó como
CABO 1° MOLINA MERCEDES, LEGAJO PERSONAL N°5579 NUMERARIA DEL
DESTACAMENTO DEL HOSPITAL DE NIÑOS DE LA PROVINCIA DE TUCUMÁN.
Quien informo que el menor **SANTILLÁN LUCIANO GABRIEL**, habría dejado de
existir. Por lo que se le puso en conocimiento al fiscal interviniente en la causa y
manifestó que el personal de esta dependencia se evoque a trabajar en las víctimas
fatales del lugar del hecho, que el mismo realizará los trámites por su parte con
respecto al menor fallecido en **LA PROVINCIA DE TUCUMÁN**. Siendo las 01:58 se
hace presente personal de la Dirección Gral. De Segunda (Bomberos de la policía) a
cabo del Cabo 1° Gerez en compañía del Cabo 1° Coman en la U-1006. Quienes
procedieron al levantamiento y traslado de los cadáveres hacia la morgue judicial,
como también se le entregó la nota para la morgue de alojamiento de cadáveres. De
igual manera se procedió a trasladar a los rodados partícipes del siniestro vial
secuestrado en las condiciones en la que se encuentran, hasta el **PUESTO**
CAMINERO N°01 RAPELLI DEPENDIENTE DE LA D.G.S.V. Con conocimiento de Of.
Insp. Moya Lucas donde permanecerán en calidad de secuestro preventivo a modo de
colaboración. Por lo que se retiran del lugar el personal policial.

Siendo todo cuanto tengo que informar



SANTILLÁN JOSÉ FERNANDO
OFICIAL AYUDANTE
POLICIA DE LA PROV. (S.E.)

03
FOLIO 88.

LLI DPTO PELLEGRINI, 29 DIAS DEL MES DE ENERO DEL AÑO 2022.-

JEFE DE LA DIV. POLICIA CIENTIFICA DEL D.S.C.Nº10.-

DESPACHO:

OBJETO: S/PERICIAS

Por intermedio de la presente, Se ha dispuesto dirigir a usted que por disposición del fiscal de turno Dr. ROBLES SEBASTIAN. Del Centro Judicial de la ciudad Capital. Que personal a su cargo se constituya en RUTA NACIONAL Nº34, KILOMETRO 887. A los efectos de realizar tareas de rigor en relación a causa caratulada "INFORMACIÓN SUMARIA JUDICIAL TENDIENTE A ESTABLECER CAUSAS Y/O CIRCUNSTANCIA DEL DECESO EN ACCIDENTE DE TRÁNSITO DE QUIENES EN VIDA SE LLAMARAN RUIZ JORGE RAFAEL Y SAAVEDRA MAXIMILIANO".

Sin otro particular me despido de usted atentamente.



SANTILLANA JOSE FERNANDO
OFICIAL AYUDANTE
FOLIO 88 DE LA PROV. (S.E.)

DSTO POLICIAL Nº1 -RAPELLI DPTO. PELLEGRINI S.E.

POLICIA DE LA PROVINCIA

SANTIAGO DEL ESTERO

D.S.C.N° 10 DTO PELLEGRINI - JIMÉNEZ

DIVISION

CRIMINALISTICA

INFORME FOTOGRAFICO

Reg. Int. N° 24/23

CAUSA: "INFORMACION SUMARIA JUDICIAL TENDIENTE A ESTABLECER CAUSAS Y/O CIRCUNSTANCIAS DEL DECESO EN ACCIDENTE DE TRANSITO DE QUIENES EN VIDA SE LLAMARAN RUIZ JORGE RAFAEL Y SAAVEDRA MAXIMILIANO".

Cria. Comunitaria N° 32. Nueva Esperanza, Dpto. Pellegrini.

FISCAL DE TURNO. DR ROBLES SEBASTIAN

Lugar donde se realizó el trabajo técnico: RUTA NACIONAL N° 34, KM 887

Técnico Actuante: SARGENTO SUAREZ CHRISTIAN .

Fecha de realizado el trabajo técnico: 29 de Enero de 2023



CHRISTIAN D. SUAREZ
SARGENTO
POLICIA DE LA PROVINCIA (S.E.)

NUEVA ESPERANZA. DPTO. PELLEGRINI, 29 DE Enero DE 2023

SEÑOR JEFE

CRIA. COMUNITARIA N° 32

S / D:

Objeto: E/ informe fotográfico y croquis

El que suscribe sargento Suarez Christian Darío se dirige a UD. a los fines de llevar a su conocimiento, informe técnico realizado con relación al hecho que a continuación se detalla:

CAUSA: "INFORMACION SUMARIA JUDICIAL TENDIENTE A ESTABLECER CAUSAS Y/O CIRCUNSTANCIAS DEL DECESO EN ACCIDENTE DE TRANSITO DE QUIENES EN VIDA SE LLAMARAN RUIZ JORGE RAFAEL Y SAAVEDRA MAXIMILIANO".

DEPENDENCIA ACTUANTE: DESTACAMENTO POLICIAL N°01 RAPELLI.

FISCAL DE TURNO: DR ROBLES SEBASTIAN.

FECHA DE REALIZADO EL TRABAJO TECNICO: 29 de Enero de 2023

LUGAR: ruta nacional N° 34 ALTURA KM 887

INFORME FOTOGRAFICO



FOTOGRAFIA DGITAL N° 01:

Se observa en la fotografía tomada en Ruta Nacional N°34 altura km 887 cercana a la localidad de Rapelli Dpto Pellegrini Sgo del Estero desde el punto cardinal norte a sur, fragmentos en la cinta asfáltica.



CHRISTIAN D. SUAREZ
SARGENTO
POLICIA DE LA PROVINCIA (S.E.)



FOTOGRAFIA DGITAL N° 02



FOTOGRAFIA DGITAL N° 03



FOTOGRAFIA DGITAL N° 04

Se observa en las fotografías N° 02,03, y 04 tomada en ruta y banquina de la misma fragmentos, calzado y el cuerpo de una persona sexo masculino sin vida ubicado a la banquina oeste de la ruta nacional 34 con la cabeza orientada hacia el punto cardinal Norte, tratándose del c/ que en vida se llamara **Ruiz Rafael**.



CHRISTIAN D. SUAREZ
SARGENTO
POLICIA DE LA PROVINCIA (S)



FOTOGRAFIA DGITAL N° 05



FOTOGRAFIA DGITAL N° 06



FOTOGRAFIA DGITAL N° 07

Se observa en las fotografías N°05,06 y 07 el cuerpo del c/ que en vida se llamara **Ruiz Rafael** este se encuentra en banquina oeste de la runa nacional N° 34 observándose heridas en cada lado derecho y liquido de color pardo rojizo en el oído izquierdo



FOTOGRAFIA DGITAL N° 08

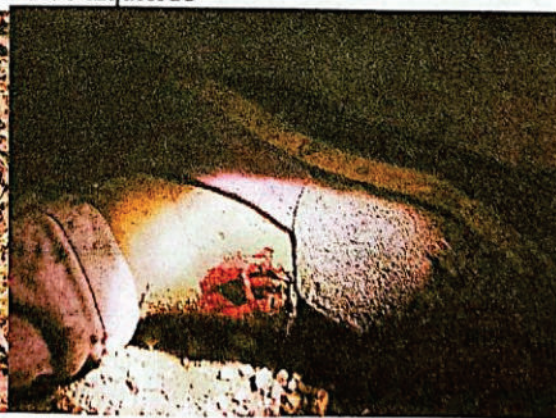

FOTOGRAFIA DGITAL N° 09

Se observa en las fotografías 08 y 09 los pies del c/ Ruiz notando fractura de dedo de pie izquierdo y herida cortante en pie derecho.



CHRISTIAN D. SUAREZ
SARGENTO
POLICIA DE LA PROVINCIA (S.E.)



FOTOGRAFIA DGITAL N° 10



FOTOGRAFIA DGITAL N° 11



FOTOGRAFIA DGITAL N° 12

Se observa en las fotografías N 10,11 y 12 el cuerpo sin vida de un menor ubicado en la banquina oeste de ruta nacional 34 km 887 a una distancia de 6,5 metros de la cinta asfáltica , con la cabeza orientada hacia el punto cardinal oeste, tratándose del c/ que en vida se llamara **Saavedra Maximiliano** de 9 años se observan fracturas en ambas piernas y heridas en la espalda.



CHRISTIAN D. SUAREZ
SARGENTO
POLICIA DE LA PROVINCIA (S.E.)



FOTOGRAFIA DIGITAL N° 13



FOTOGRAFIA DIGITAL N° 14



FOTOGRAFIA DIGITAL N° 15

Se observa en fotografías N° 13,14 y 15 fractura expuesta en ambas piernas del menor así también se observan heridas en la espalda.



FOTOGRAFIA DIGITAL N° 16

Se observa en la fotografía digital N° 16 la parte trasera de un automóvil de color negro marca Volkswagen modelo Bora dominio colocado IUH175 , este se encuentra con frente hacia el punto cardinal sur en su recorrido final en banquina oeste de la ruta nacional 34 a unos 4.6m de la cinta asfáltica de dicha ruta.



[Signature]
CHRISTIAN D. SUAREZ
SARGENTO
POLICIA DE LA PROVINCIA (S)



FOTOGRAFIA DIGITAL N° 17

FOTOGRAFIA DIGITAL N° 18



FOTOGRAFIA DIGITAL N° 19

FOTOGRAFIA DIGITAL N° 20



FOTOGRAFIA DIGITAL N° 21

FOTOGRAFIA DIGITAL N° 22

Se observa en las fotografías 17,18,19,20,21 y 22 un automóvil marca Volkswagen de color negro este se encuentra con los airbag delanteros de conductor y acompañante abierto, observándose en los asientos de atrás manchas de color rojiza en Telgopor que se encuentra en el asiento trasero, así también se observa daños en la parte frontal del automóvil rotura de para golpe., faros ,abolladura de capot.



CHRISTIAN D. SUAREZ
SARGENTO
POLICIA DE LA PROVINCIA (S.T.)



FOTOGRAFIA DGITAL N° 23



FOTOGRAFIA DGITAL N° 24

Se observa en el interior de vehículo abajo del asiento del acompañante frascos de espumas, así también se observan en el asiento trasero derecho una escalera de aluminio con una parte caída hacia la banquina.



FOTOGRAFIA DGITAL N° 25



FOTOGRAFIA DGITAL N° 26

Se observa en las fotografías N° 25 Y 26 un capot de color bordo en la banquina oeste de la ruta nacional así también se observa una rueda a una distancia de 28cm de la línea blanca de la ruta nacional N34.



CHRISTIAN D. SUAREZ
SARGENTO
POLICIA DE LA PROVINCIA (S.E.)



FOTOGRAFIA DIGITAL N° 27



FOTOGRAFIA DIGITAL N° 28



FOTOGRAFIA DIGITAL N° 29



FOTOGRAFIA DIGITAL N° 30



FOTOGRAFIA DIGITAL N° 31

Se observa en las fotografías N° 27,28 , 29, 30 y 31 el recorrido final de una camioneta de color bordo en la banquina oeste de la ruta nacional N° 34 a una distancia de 3.5m de la cinta asfáltica y a una distancia de 55m desde el lugar de impacto, en lo que habría sido la caja de carga de la camioneta se observa una silla de madera con manchas de color pardo rojiza, observándose dicho vehículo con daños en su totalidad.



[Signature]
CRISTIAN D. SUAREZ
SARGENTO
POLICIA DE LA PROVINCIA (S.E.)



FOTOGRAFIA DGITAL N° 32

FOTOGRAFIA DGITAL N° 33

Se observa en las fotografías N32 Y 33 el frente lateral derecho y el interior de habitáculo de la camioneta de color bordo marca Volkswagen modelo Saveiro esta se encuentra con daño total.



CHRISTIAN D. SUAREZ
SARGENTO
POLICIA DE LA PROVINCIA (S.

CROQUIS ILUSTRATIVO

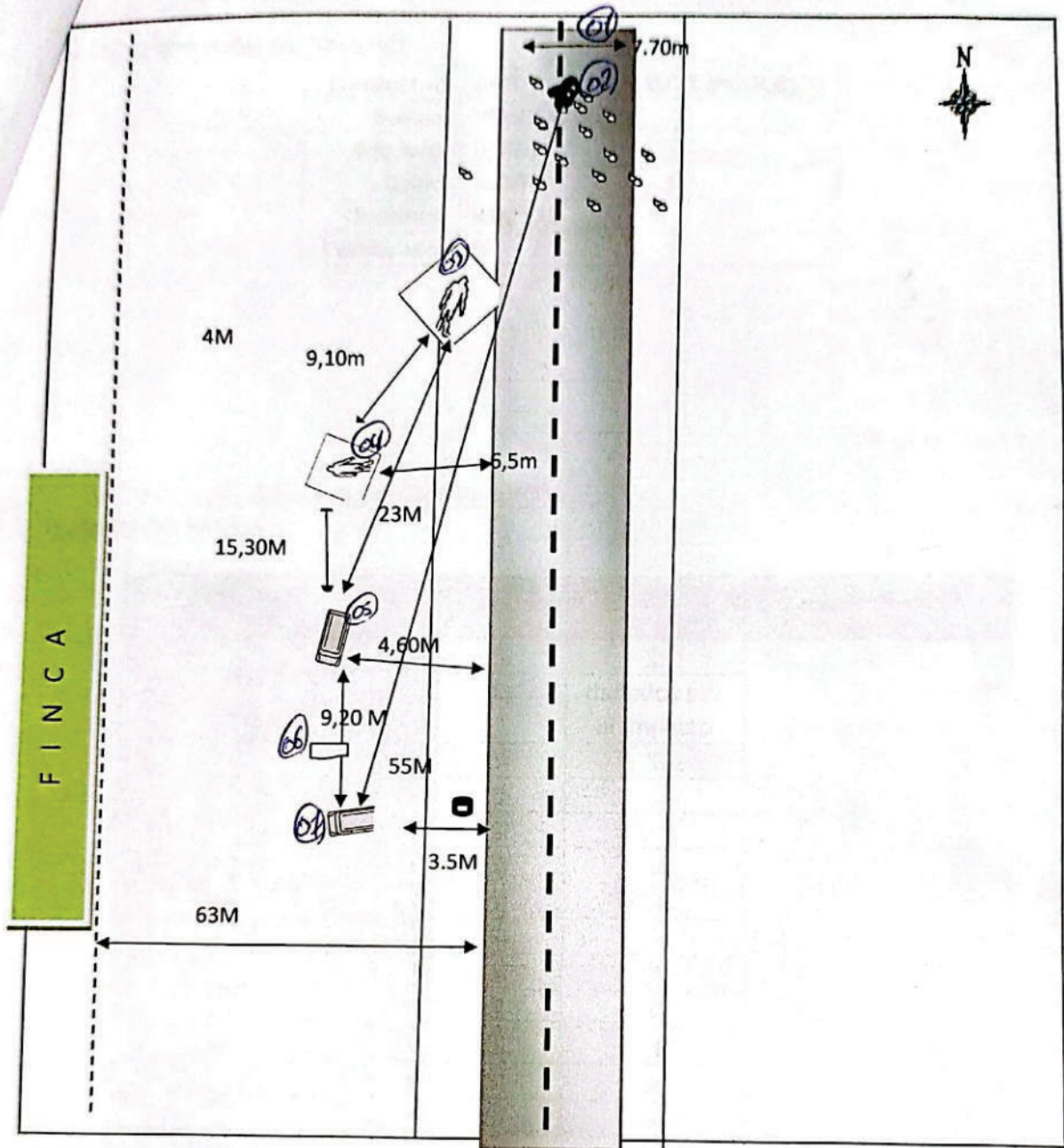

REFERENCIAS:

- 01- RUTA NACIONAL N° 34 ALTURA KM 887
- 02- POSIBLE LUGAR DE IMPACTO
- 03- CUERPO DEL C/ QUE EN VIDA SE LLAMARA RUIZ RAFAEL.
- 04- CUERPO DEL MENOR QUE EN VIDA SE LLAMARA SAAVEDRA MAXIMILIANO 9 AÑOS..
- 05- AUTOMOVIL MARCA VOLKSWAGEN MODELO BORA NEGRO
- 06- CAPOT DE CAMIONETA VOLKSWAGEN.
- 07- CAMIONETA MARCA VOLKSWAGEN SAVEIRO COLOR BORDO



[Signature]
CHRISTIAN D. SUAREZ
SARGENTO
POLICIA DE LA PROVINCIA (S.E.)